Beschreibung der Musikantenhandschrift .M.(FRG) 52

## I. Orientierungsdaten

Schreiber wahrscheinlich A. Hartmannsgruber
Fundort 8351 Grattersdorf Ort der Aufzeichnung Grattersdorf
Zeit der Niederschrift ?

## II. Äußerliche Merkmale

**Umschlagaufschrift/Kennzeichnung der ersten Seite**

"Blechländler Mühlbauer Eigentum A. Hartmannsgruber";

starker, schmutzigblauer Pappkarton als Umschlag, Rückenfalz im unteren Teil eingerissen;

**Maße** 25 cm x 16 cm

**Umfang** 16 Seiten

**Weitere Beschreibung**

helles, mittelstarkes Papier mit vielen Flecken, teilweise sehr nachgedunkelt; Papier anscheinend abgeschnitten, Blätter lose bzw. als Doppelblätter zusammenhängend; keine Bindung; Blätter geknickt, Ecken geknickt und abgegriffen; Noten mit schwarzer Tinte auf schwarzen Notenzeilen; S.16 Bleistift (auf dem Kopf stehend); unpaginiert, Numerierung in 16 Ländler in F und 15 Ländler in C.

## III. Inhaltsübersicht

| | | | |
|---|---|---|---|
| **Ländler** | x | **Walzer** | |
| **Mazurka** | | **Deutscher Dreher** | |
| **Galopp** | | **Schottisch** | |
| **Polka** | | **Zwiefache** | |
| **Figurentänze** | | **andere Tänze** | |
| **Marsch** | | **Vortragsstück** | |
| **Lied** | | | |

**Notiert für** Flügelhorn in C und Althorn in C

**Quellenvermerke** keine

## IV. Weitere Angaben

**Besitzer** Fam. Laggerbauer (Hartmannsgruber-Nachfahren), Sankt Aegidius-Platz 10, 8351 Grattersdorf

**Vermerke**

Deckblatt: s.o.
Deckblatt innen: "I Kurs Hartmannsgruber A."

**Letzter Gebrauch** ?

**Datum und Umstände des Erhalts**

Am 24.3.1986 bei einem Besuch bei der Familie Laggerbauer dort aus einem Schrank auf dem Dachboden herausgesucht.

eventuelle Zusatzinformationen siehe Innenseite)

**Die Urheberrechte liegen entweder beim Eigentümer der Originale oder der Erstkopien.**

**Vor Veröffentlichung oder öffentlicher Aufführung ist Rücksprache mit der Archivverwaltung des Heimatkundlichen Arbeitskreises erforderlich.**

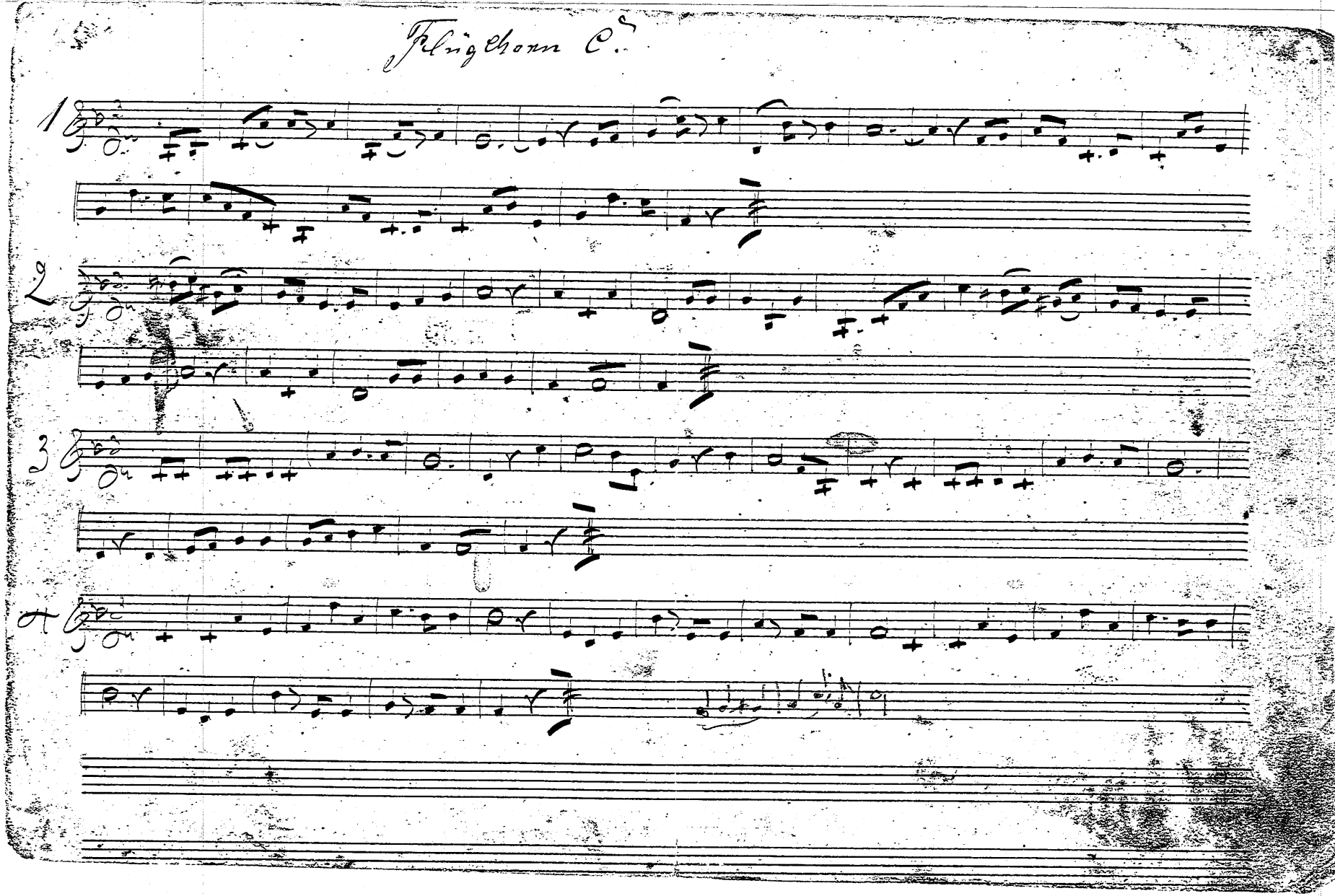
Flügelhorn C.

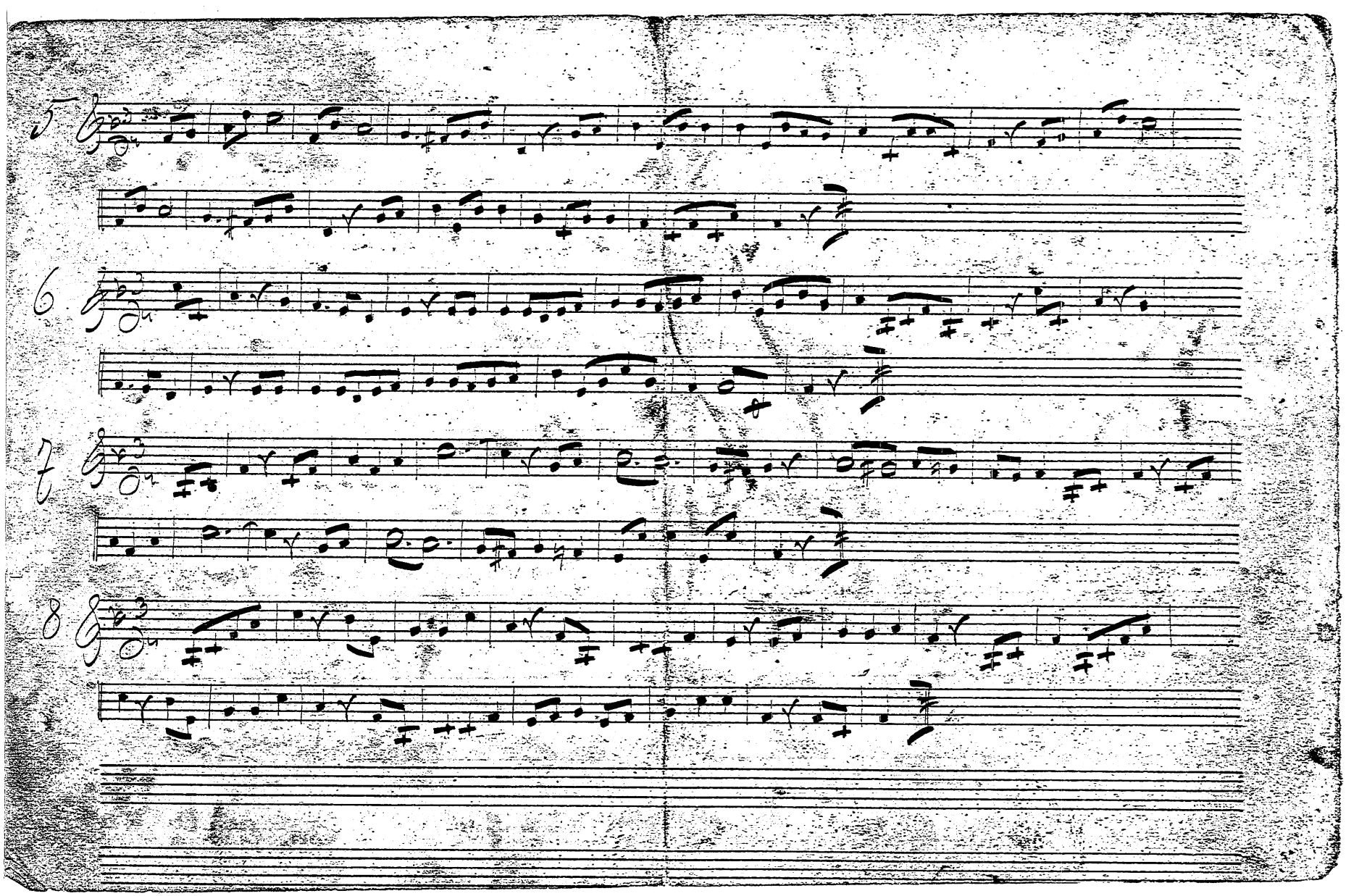

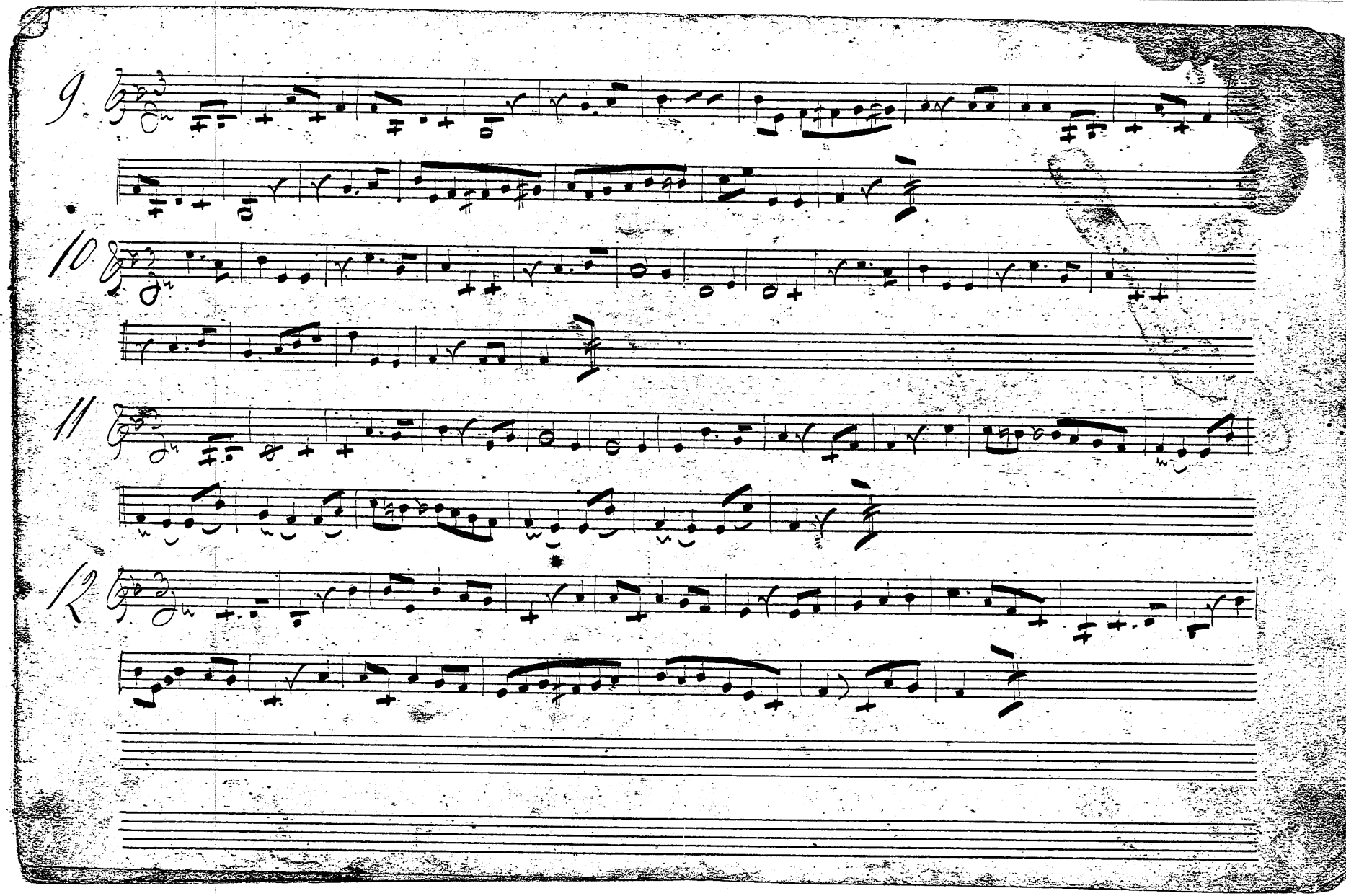
9.
10
11
12

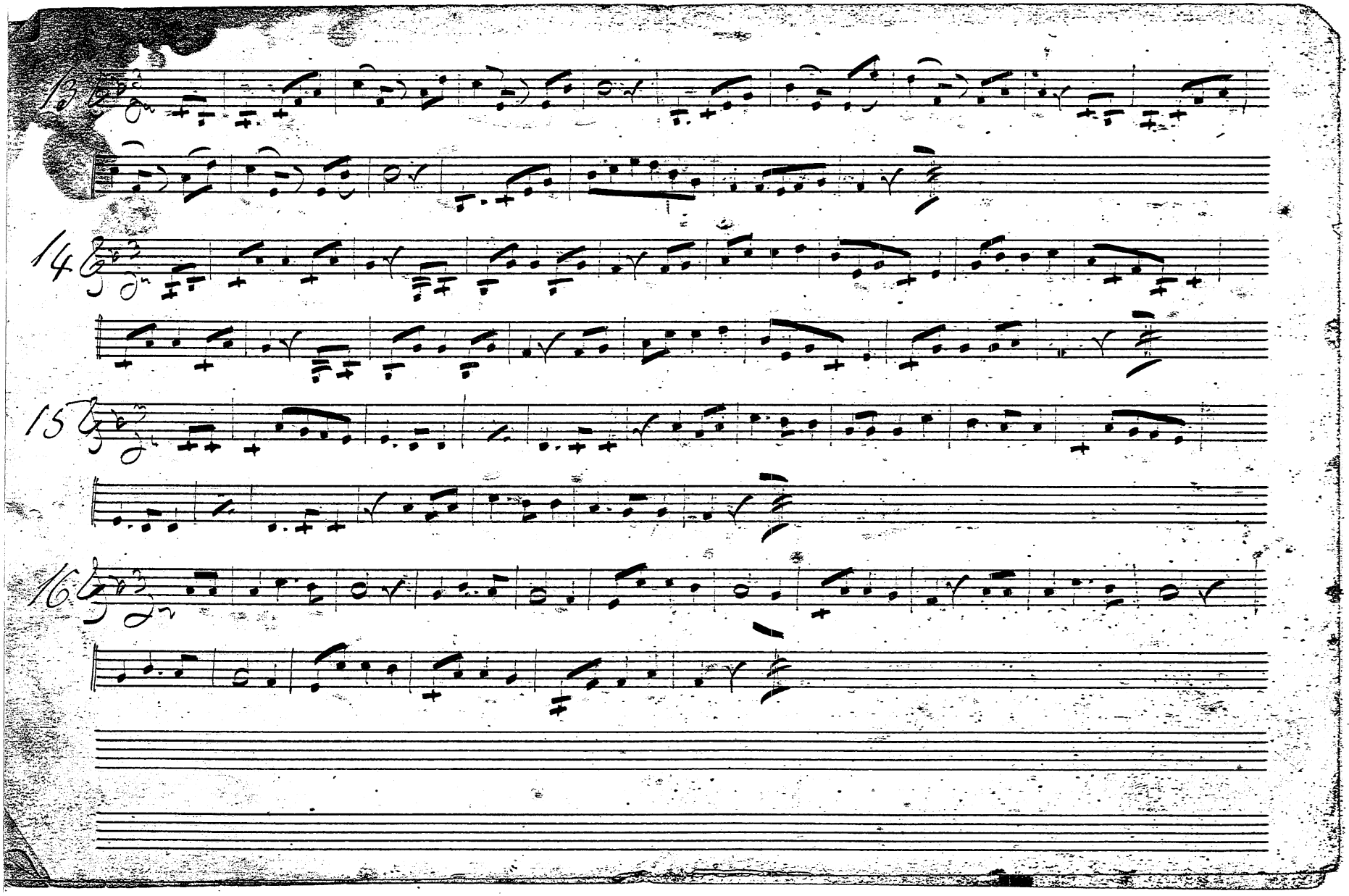
13
14
15
16

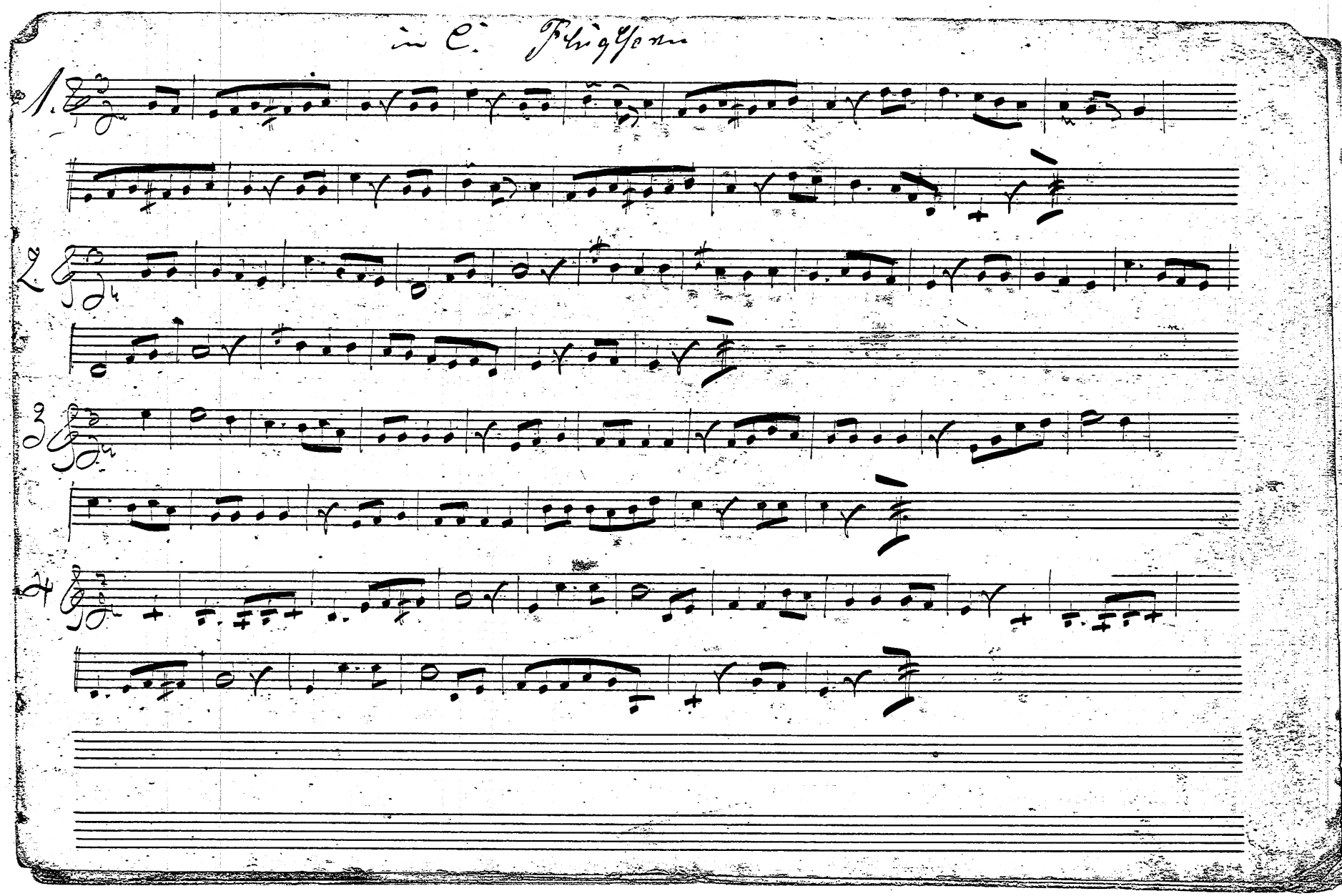
in C. Flügelhorn
1.
2.
3.
4.

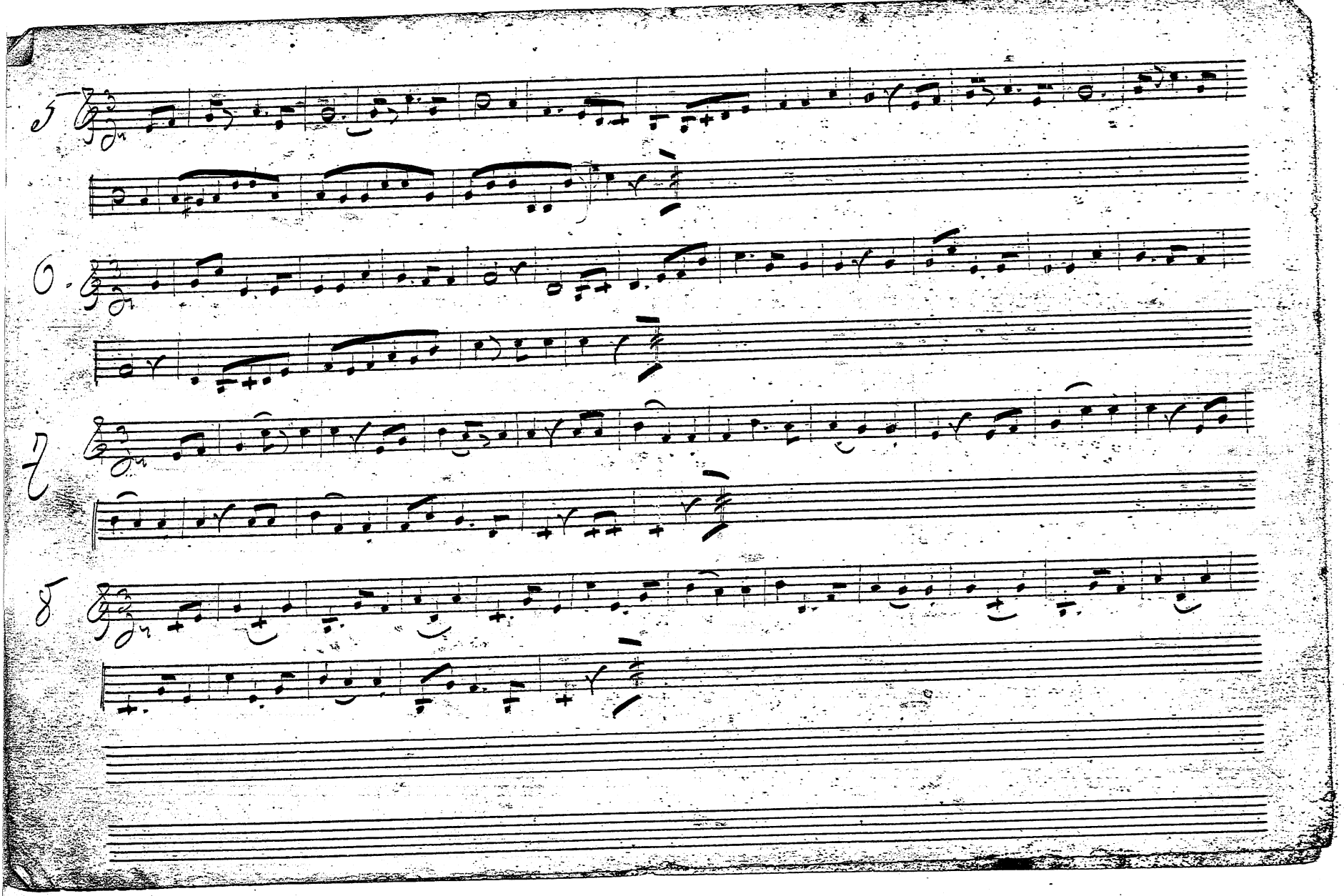

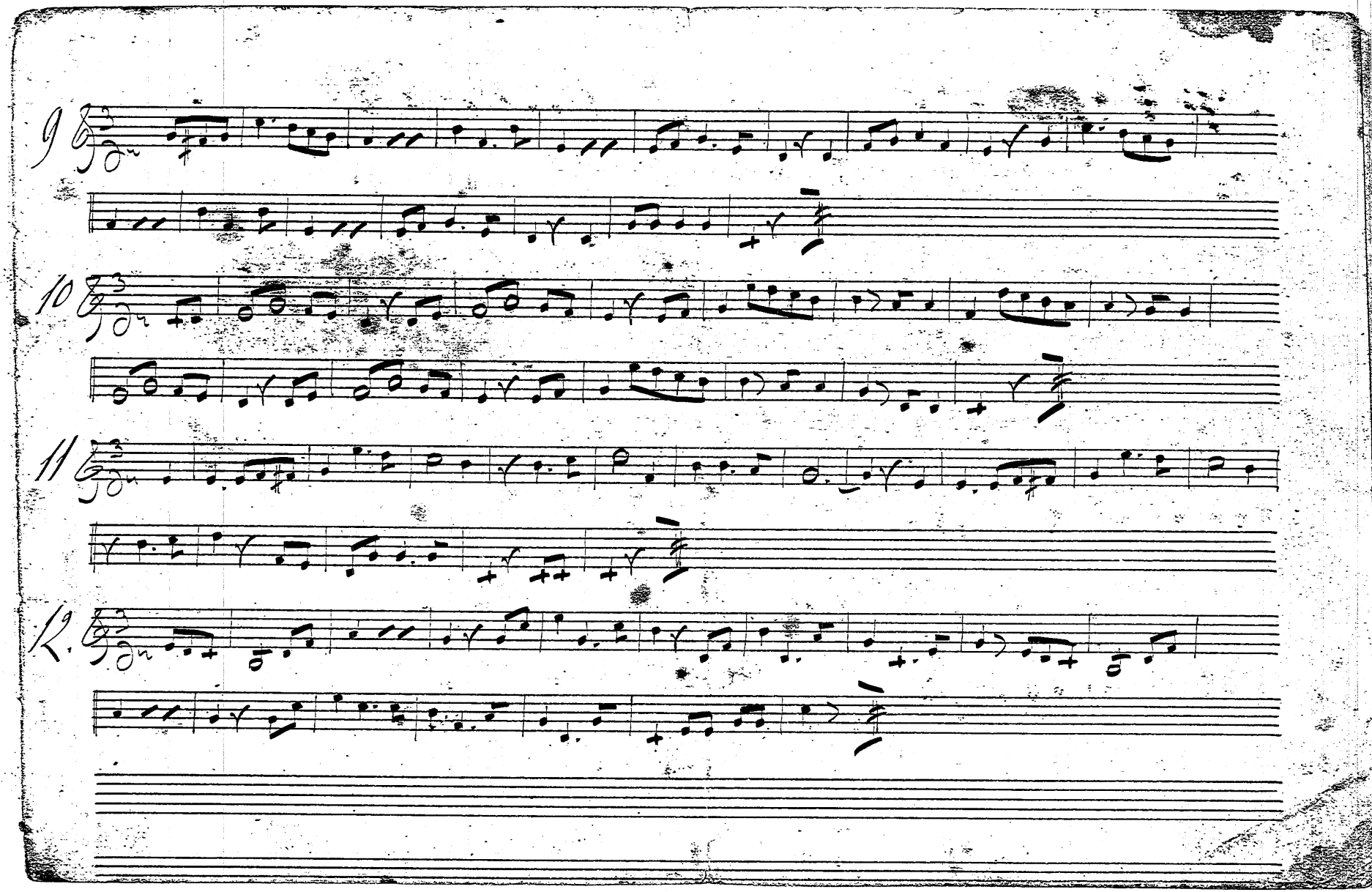
9
10
11
K.

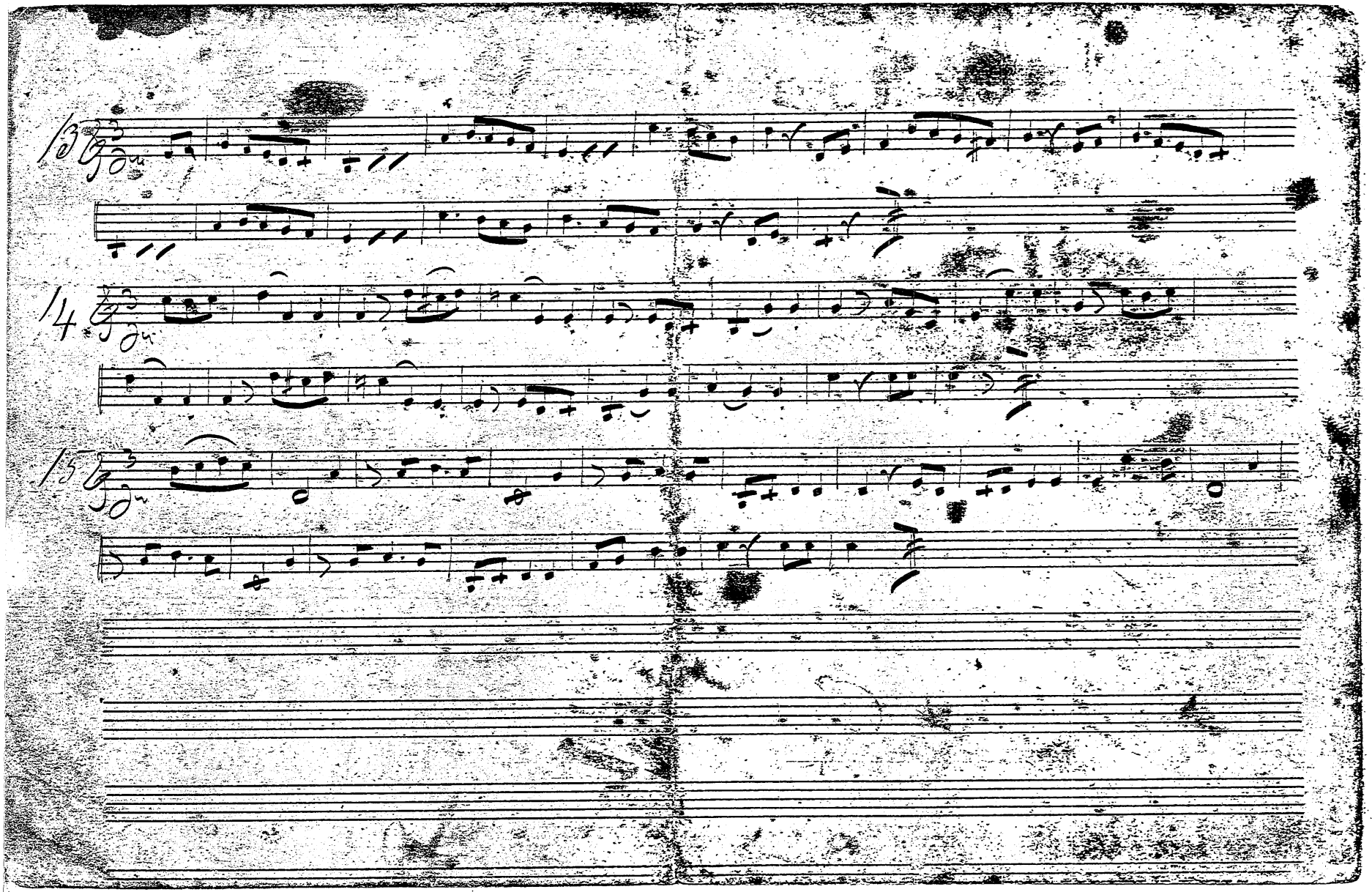
13
14
15

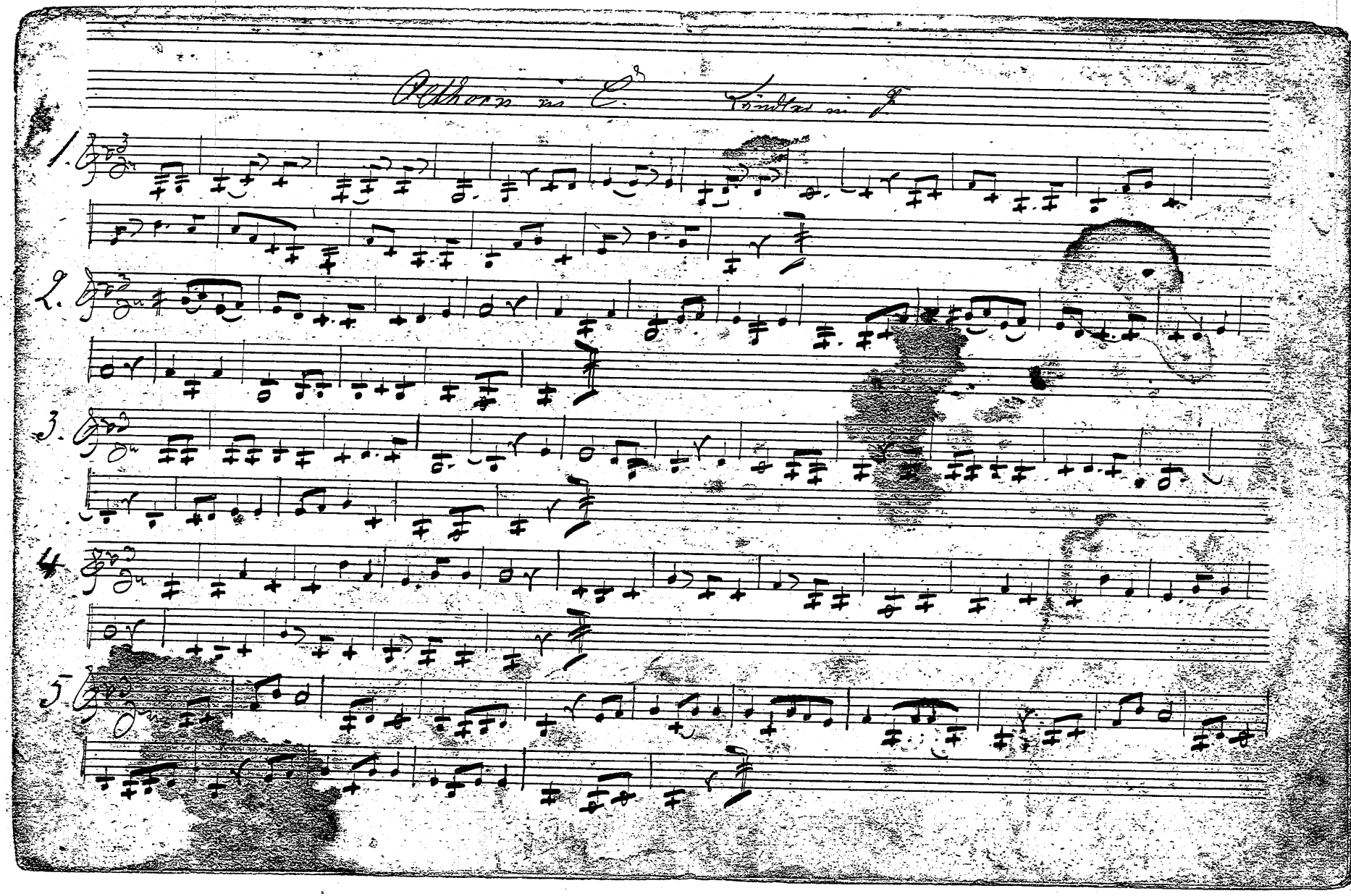
Althorn in C.
Lindler in F.
1.
2.
3.
4.
5.

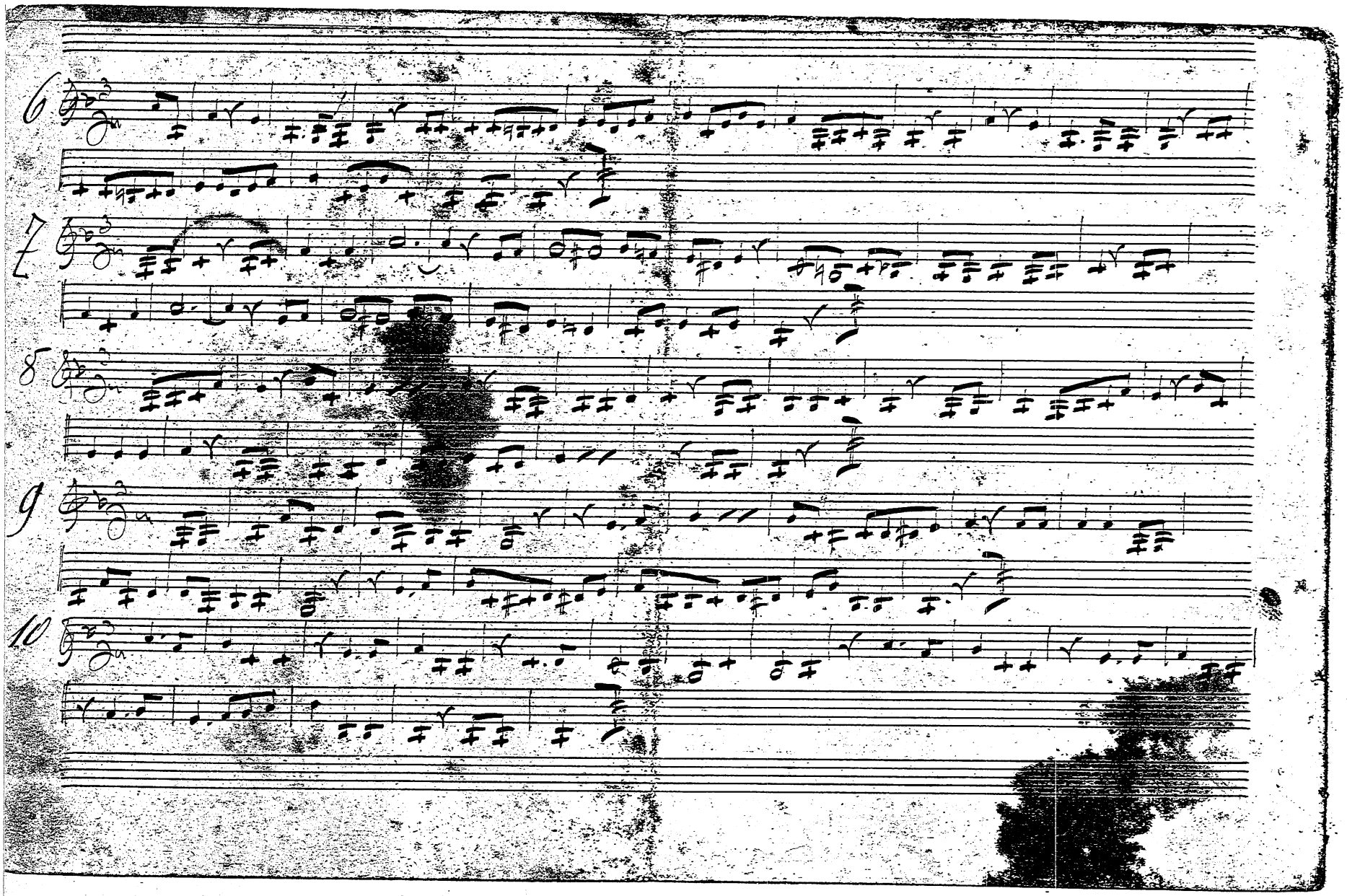
6
7
8
9
10

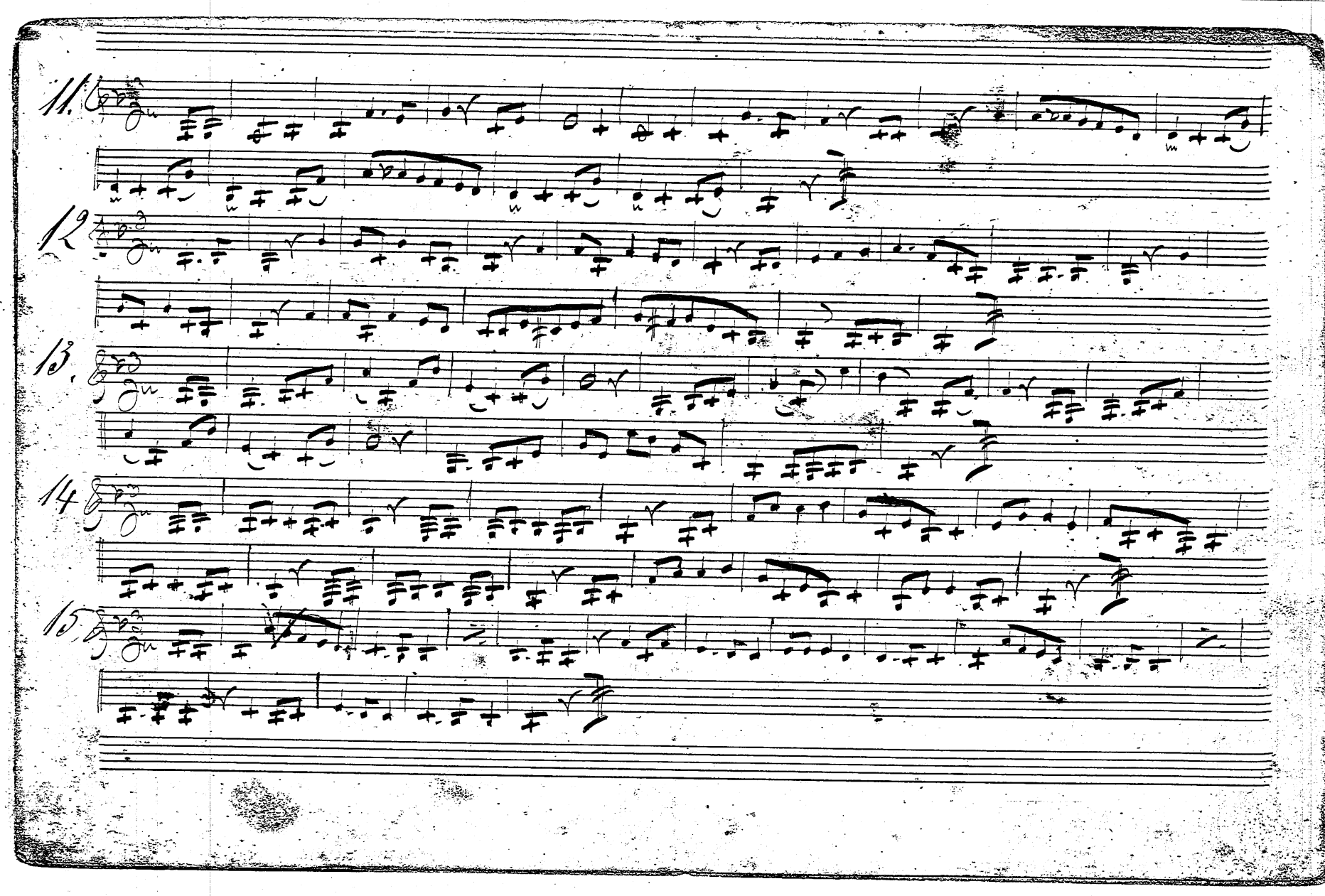
11.
12
13.
14
15.

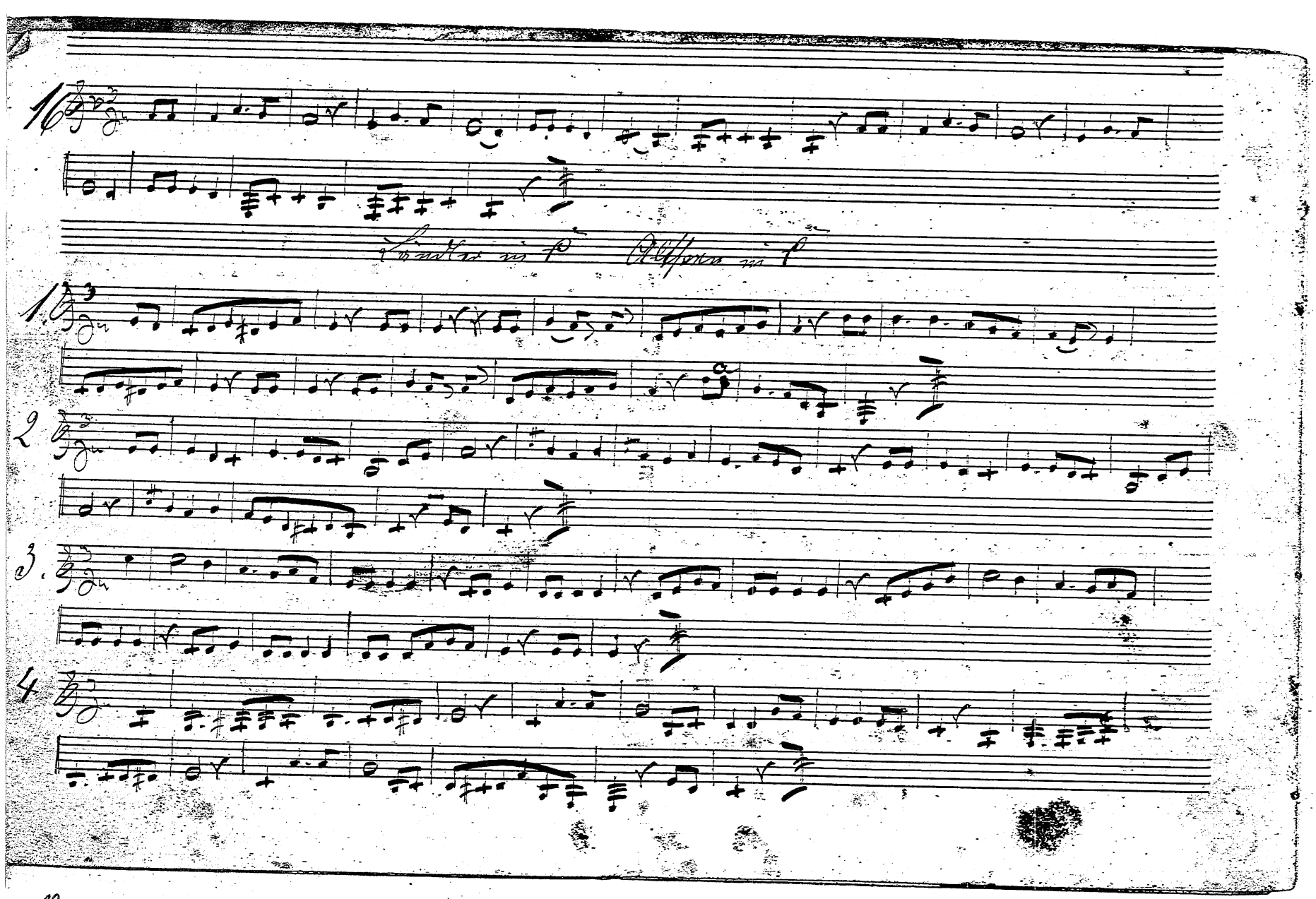
16
Ländler in P
Alfons in P
1.
2
3.
4

7

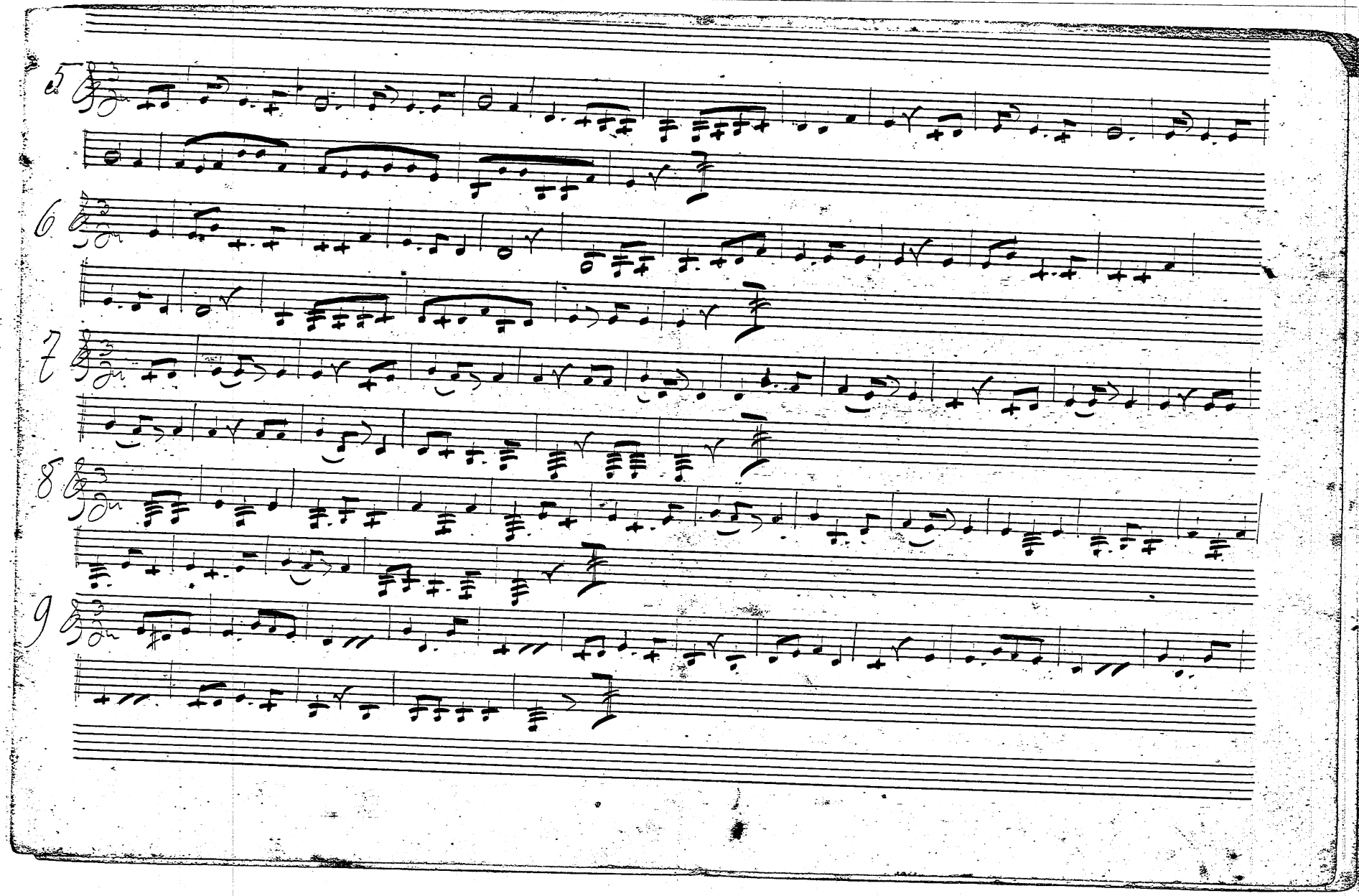

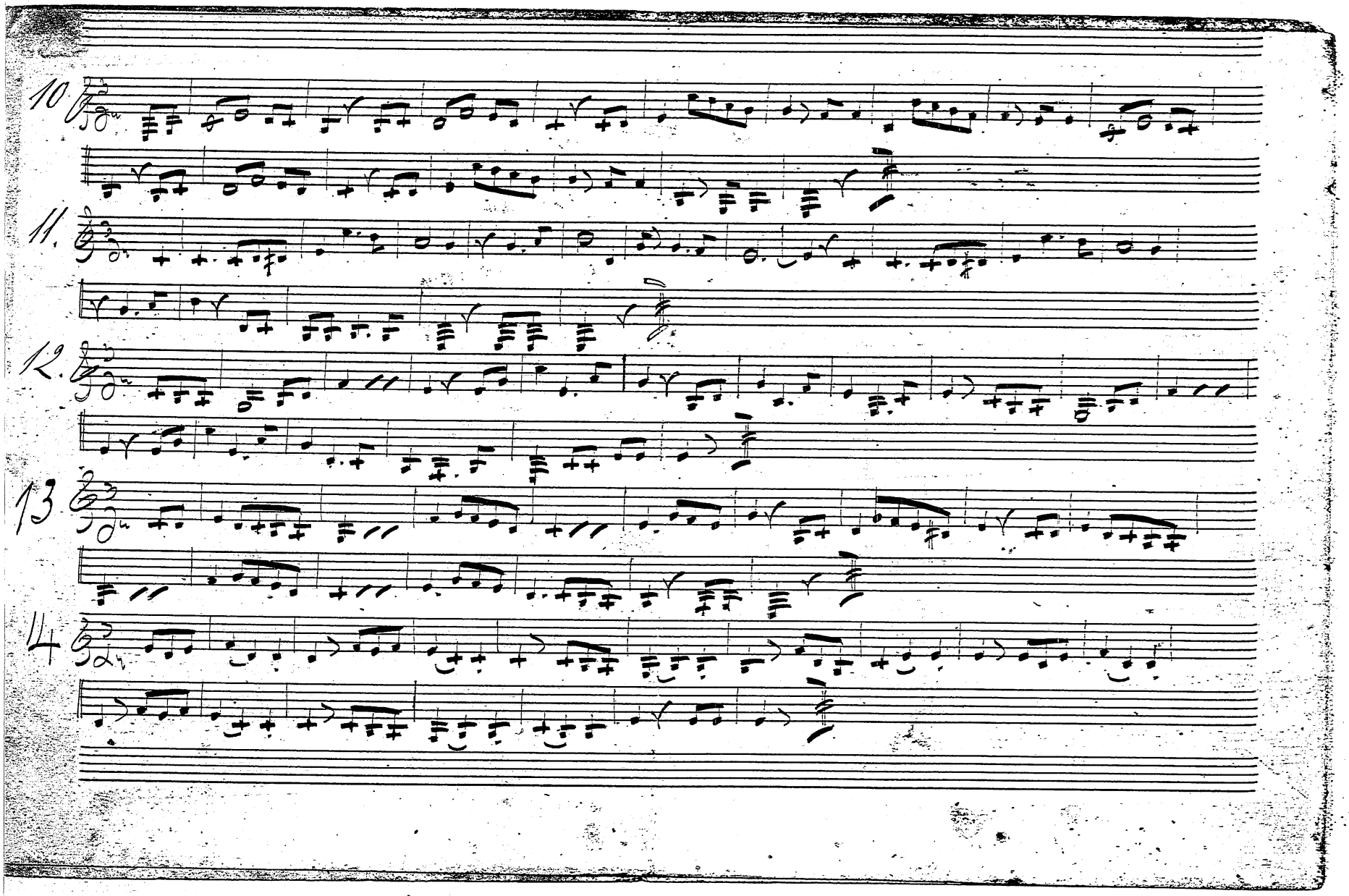
10.
11.
12.
13.
14

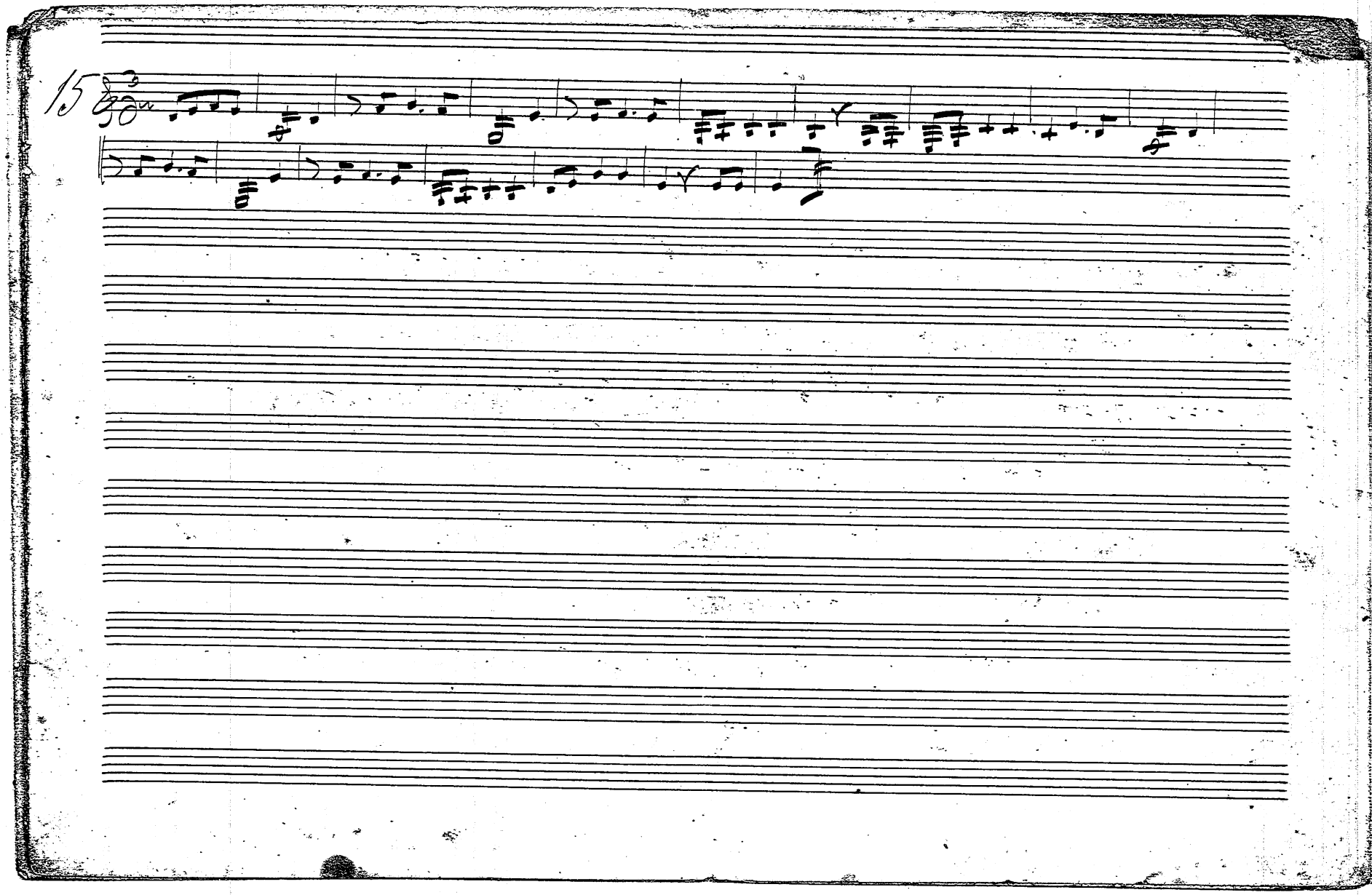
15
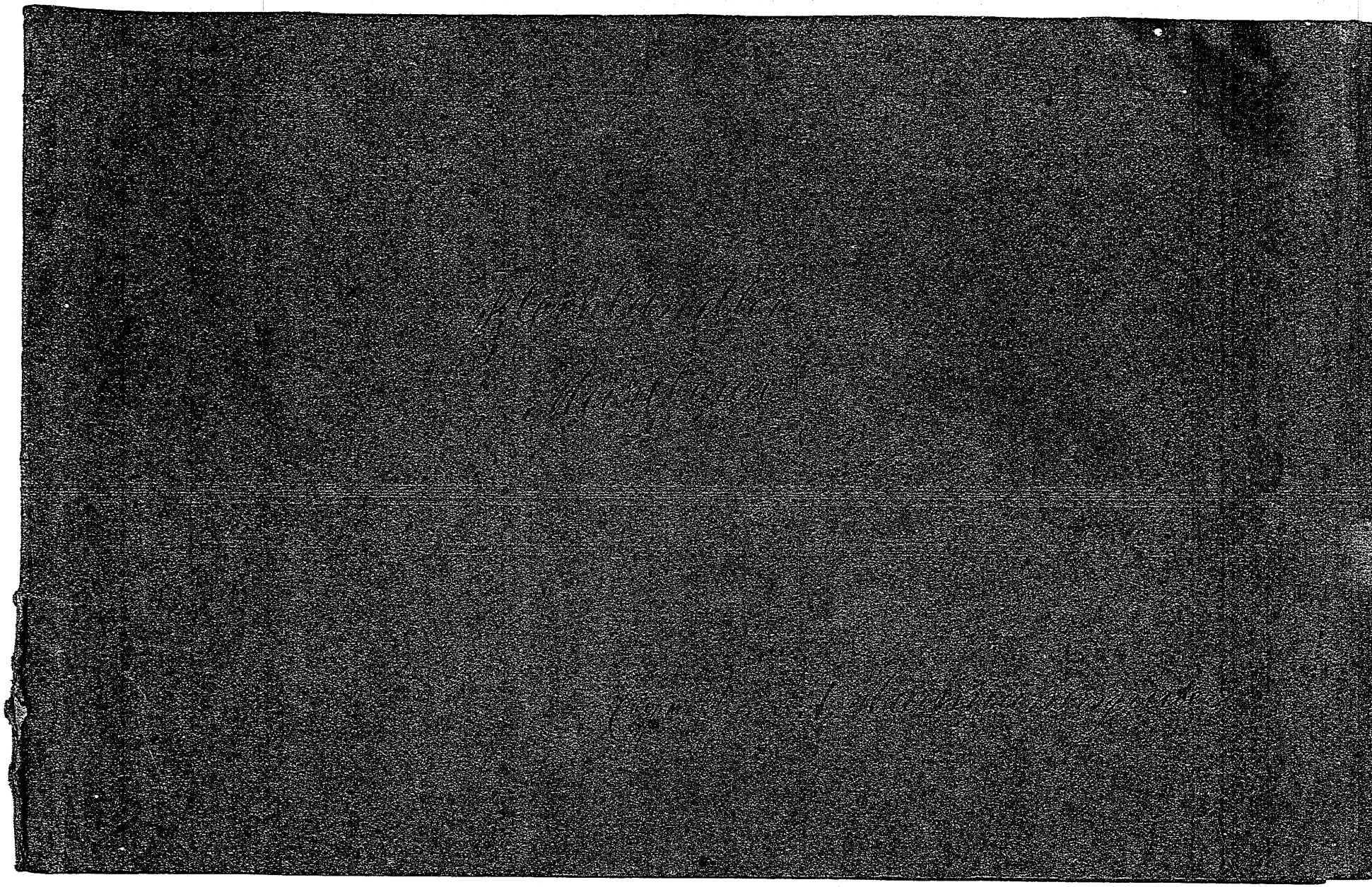
9