Beschreibung der Musikantenhandschrift .M.(FRG) 56

I. Orientierungsdaten

Schreiber wahrscheinl. Hartmannsgruber Alois
Fundort 8351 Grattersdorf Ort der Aufzeichnung Gebiet Grattersdorf
Zeit der Niederschrift ?

II. Äußerliche Merkmale

Umschlagaufschrift/Kennzeichnung der ersten Seite

kein Umschlag;

S.1: 8Notenzeilen, 1.Notenzeile: Dreiklänge auf den einzelnen Noten der Tonleiter.

Maße 25 cm x 16 cm

Umfang 44 Seiten

Weitere Beschreibung

hellbraunes, mittelstarkes Papier, teilweise stark nachgedunkelt und verfleckt; Blätter geknickt, teilweise eingerissen bzw. ausgefranst; Klammerbindung durch Fadenbindung verstärkt; Reste des Rückenfalzklebebandes sichtbar; unpaginiert, teilweise numeriert; Noten mit schwarzer Tinte auf schwarzen Notenzeilen; Notenzeilen teilweise einige Male nach rechts verlängert; S. 1/2, 17/18 und 43/44 lose; zwischen S. 6 und 7 ein Blatt herausgeschnitten; Noten S. 1 - 4,6 Bleistift; Numerierung S. 12 - 19 mit blauem Farbstift; Wachsfleck S. 21.

III. Inhaltsübersicht*

Ländler	x	**Walzer**	
Mazurka		**Deutscher Dreher**	
Galopp		**Schottisch**	
Polka		**Zwiefache**	x
Figurentänze	x	**andere Tänze**	Rheinländer
Marsch	x	**Vortragsstück**	
Lied		Tonleitern und Dreiklänge	

Notiert für Klarinette I und II (Es und B)

Quellenvermerke S. 7: "v. Blankenburg

IV. Weitere Angaben

Besitzer Fam. Laggerbauer (Hartmannsgruber-Nachfahren), Sankt-Aegidius-Platz 10, 8351 Grattersdorf

Vermerke keine

Letzter Gebrauch ?

Datum und Umstände des Erhalts

Am 24.3.1986 bei einem Besuch bei der Familie Laggerbauer aus einem Schrank auf dem Dachboden herausgesucht.

*eventuelle Zusatzinformationen siehe Innenseite)

Blatt 1 – 22 Noten

Inhalt zu Nr. M 56

Harmonielehre
Walzertrios
Adlerflug, Marsch v. Blankenburg
o. Überschrift
7 Rheinländer
31 Ländler für Klarinette
Warme Duse
Ziderer
Doppelt Neubayrisch
Einfach Neubayerisch
wer den nöt kan.
grüne Wiese
Waldjäger, Doppelpolka
Maiglöckerl
Gruabauer
Betl Girgl
Tauberer
Heuboden
Schlederbrei
Fuchsschwanz
bayer. Bauer
Neuer 36
Eisenkeil
Wildsau
Schuster
Neuhäuser
Haferl am Herd
Bärenhöll
Wintergrün
Einzigs Hendl
Alter 36.
's brocha Pfeiferl
Sommersberger
Steinklammer
Ladierl
Waldjäger
Neues Zuserl
Luder
Bergleisbua
Bäuerin von der Hoid
Scherfall ...(?)
Stalltürl

Die Urheberrechte liegen entweder beim Eigentümer der Originale oder der Erstkopien.

Vor Veröffentlichung oder öffentlicher Aufführung ist Rücksprache mit der Archivverwaltung des Heimatkundlichen Arbeitskreises erforderlich.

1

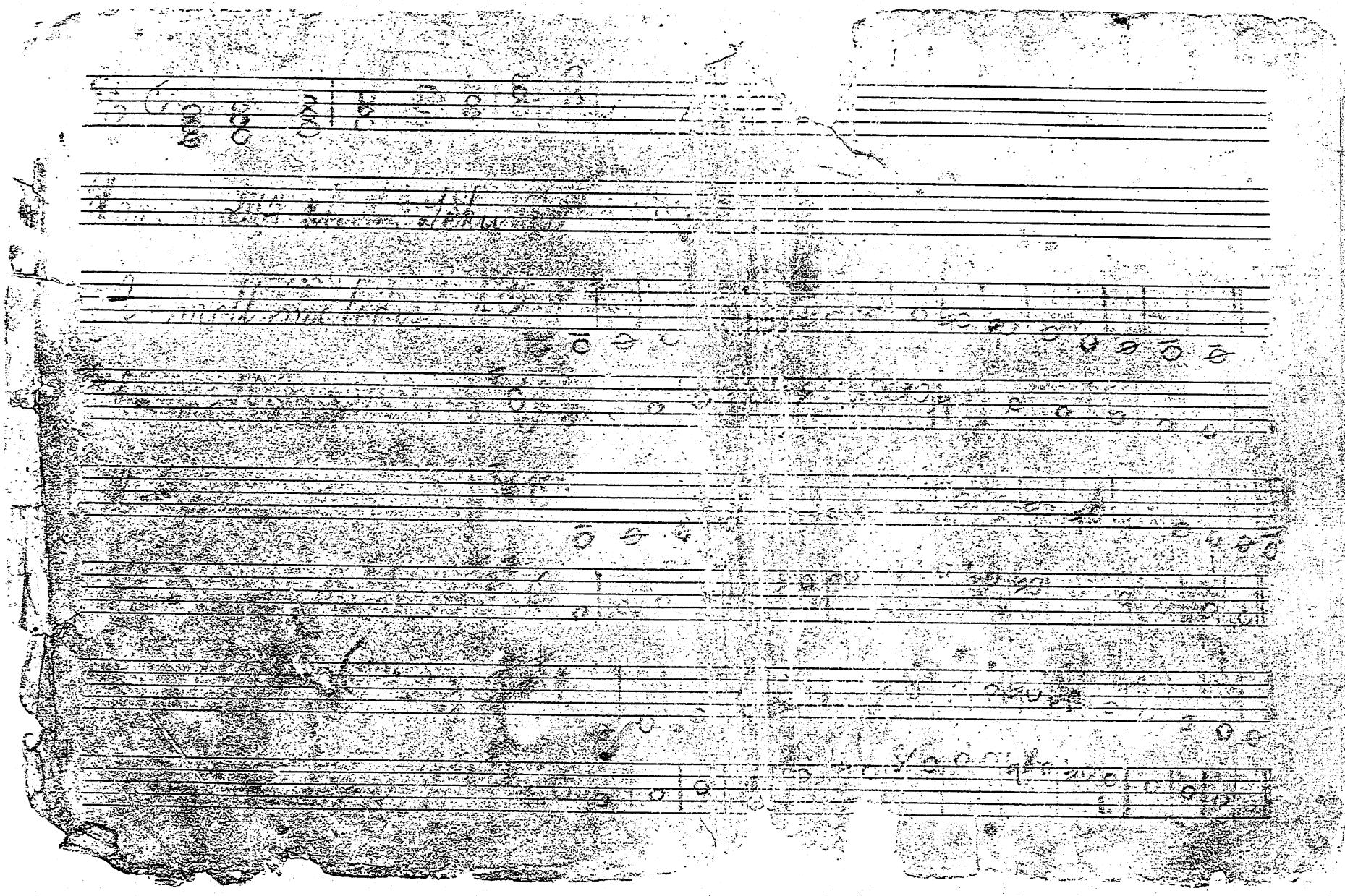

1

M (FRG)
56

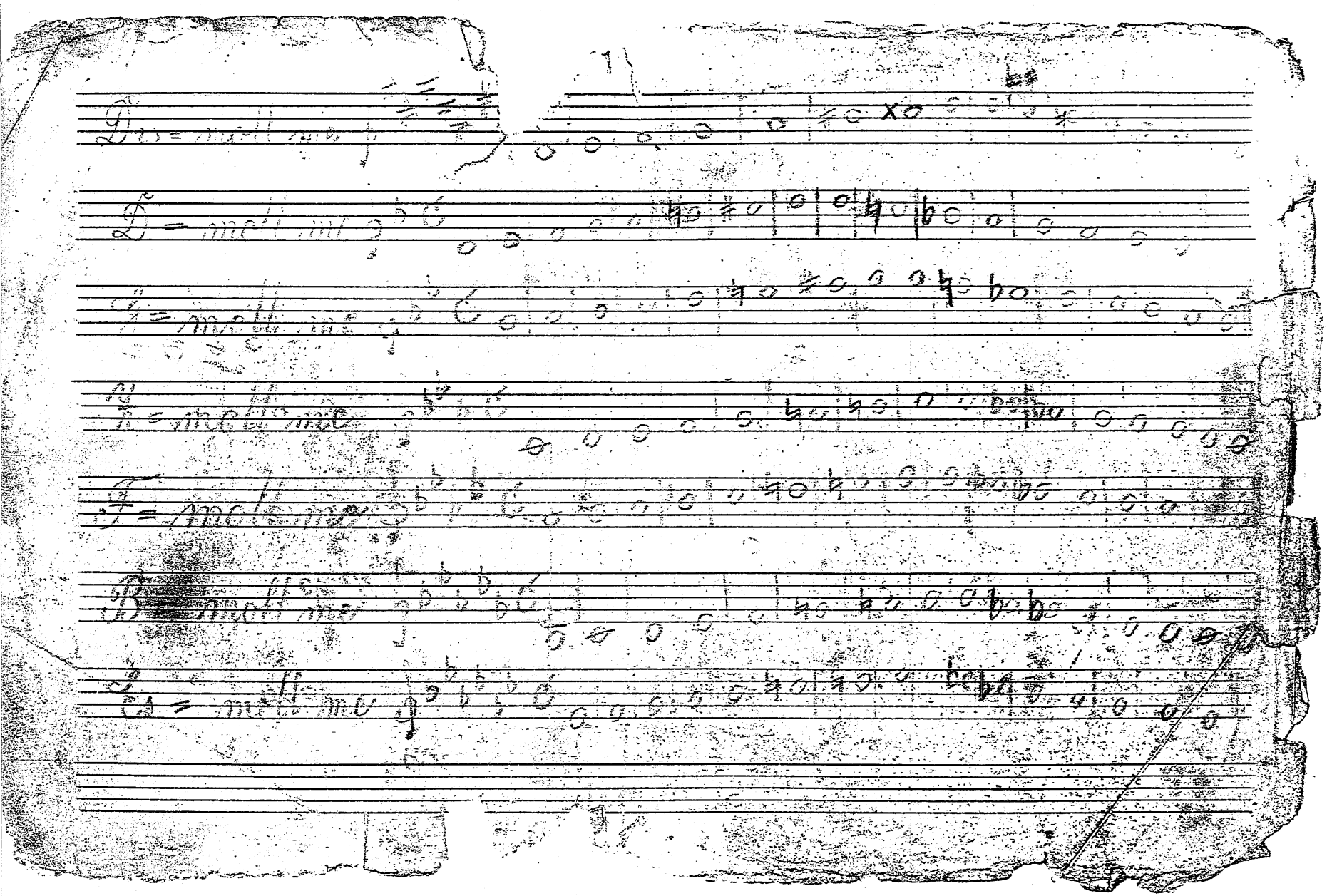

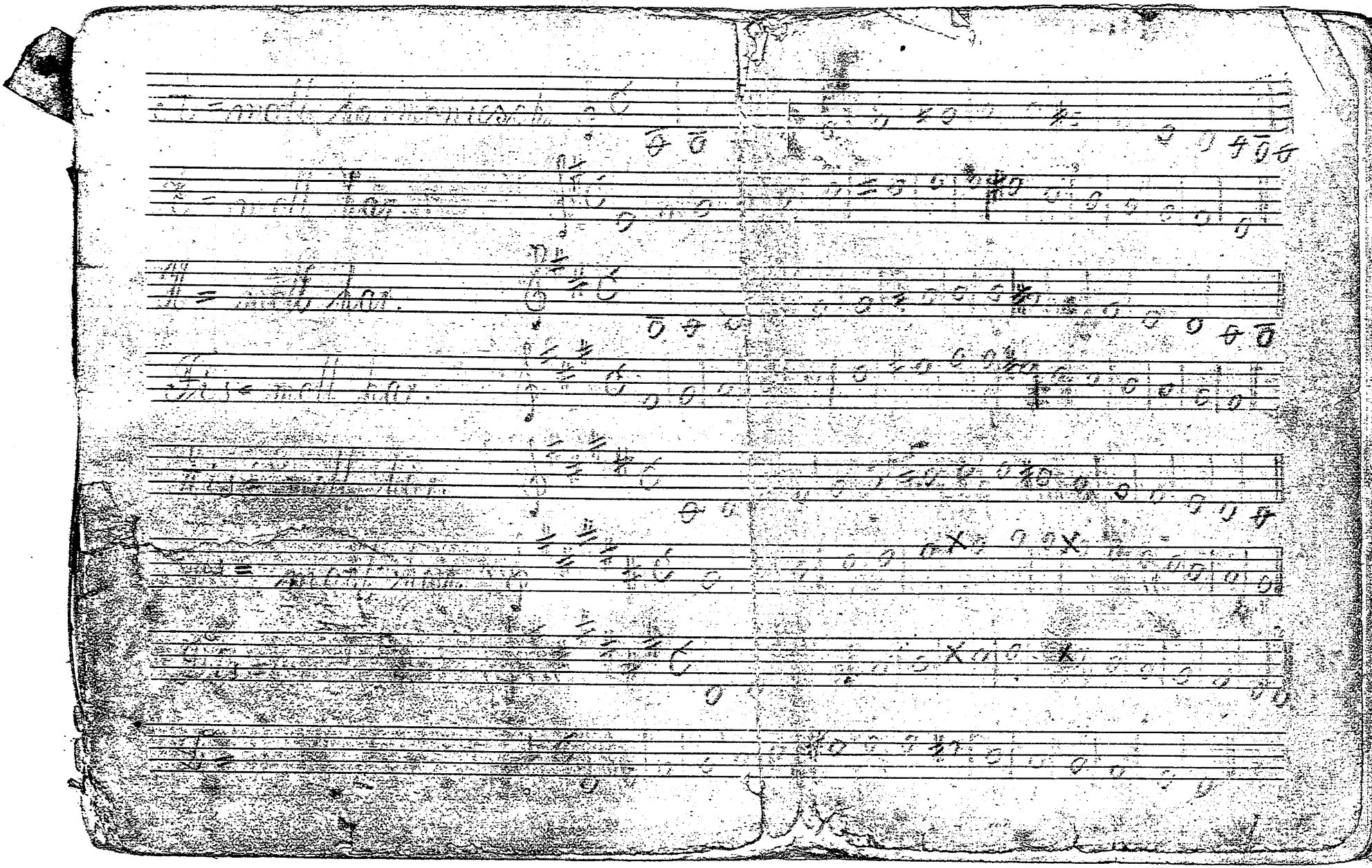

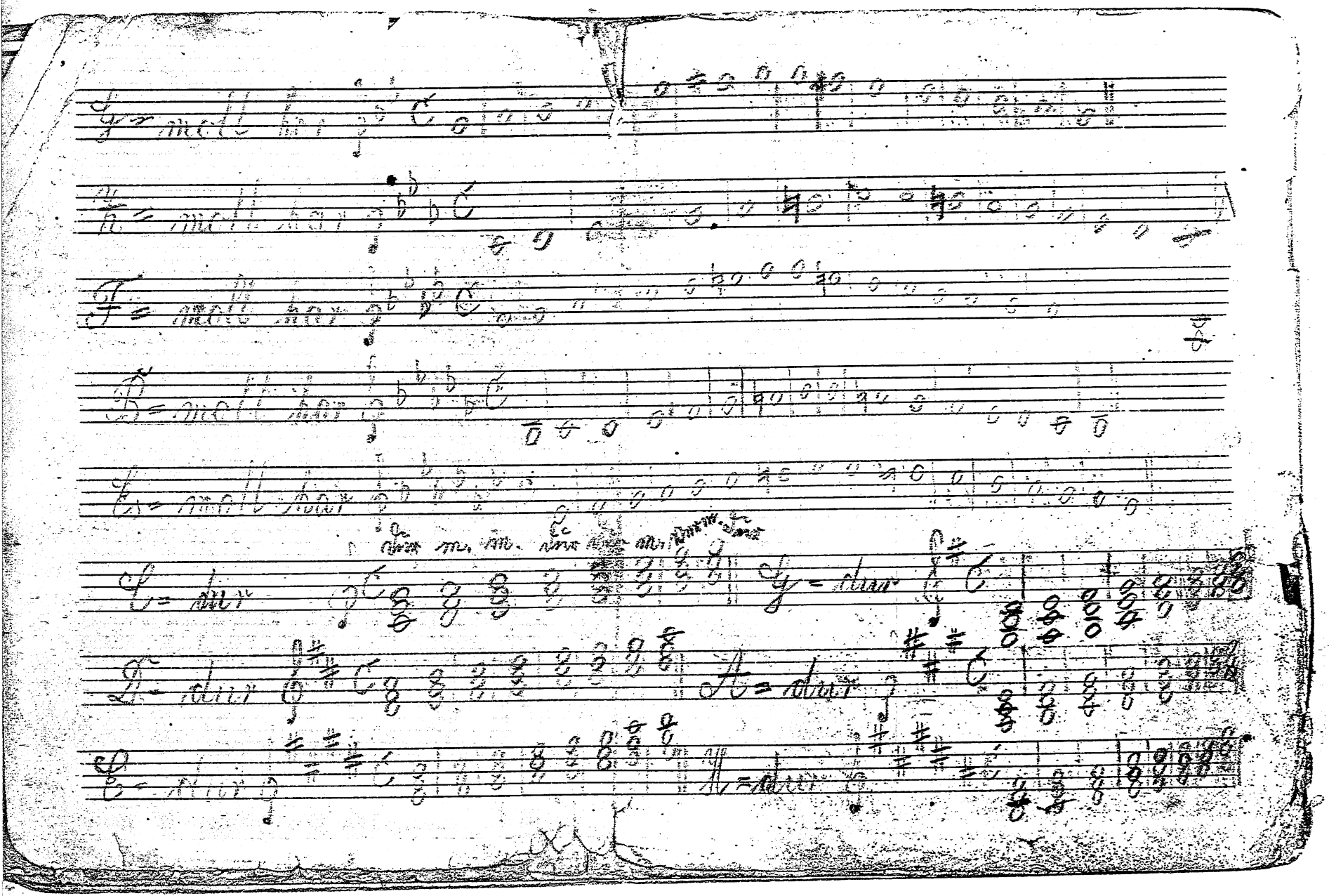

Bleistift

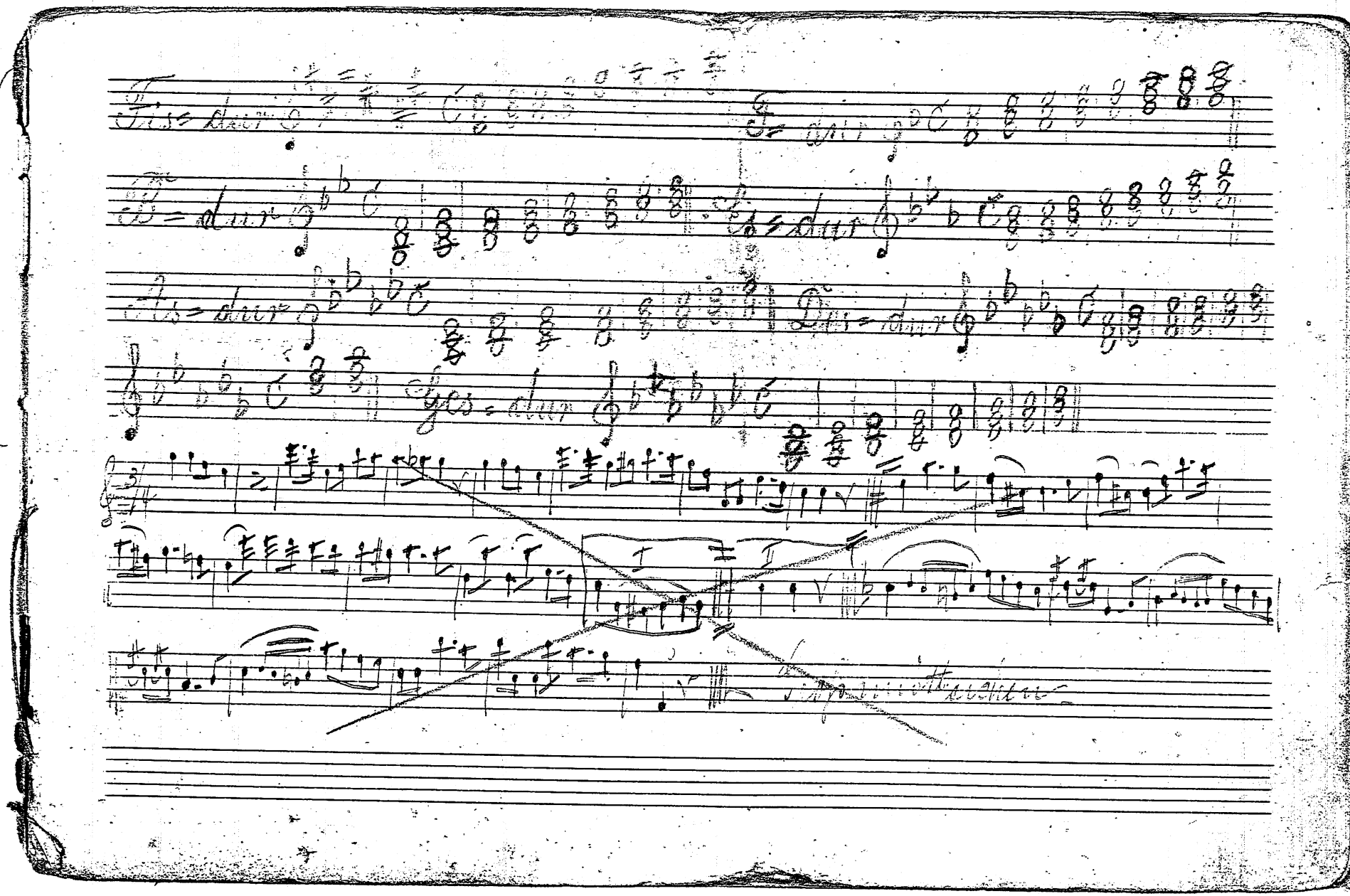

M (FRG)
56

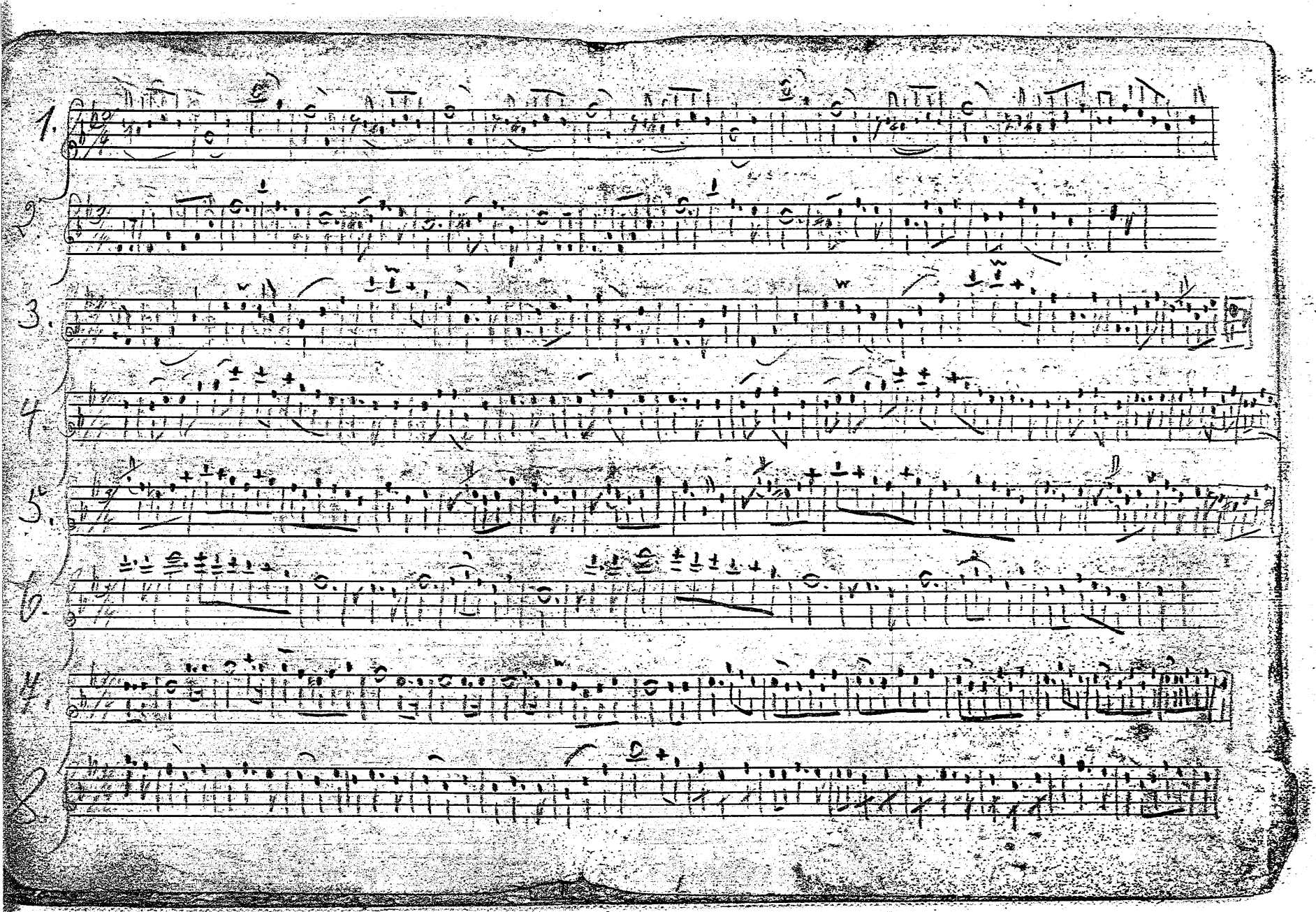
1.
2.
3.
4.
5.
6.
7.
8.

Cl. Es.

Adlerflug

Marsch v. Blankenburg

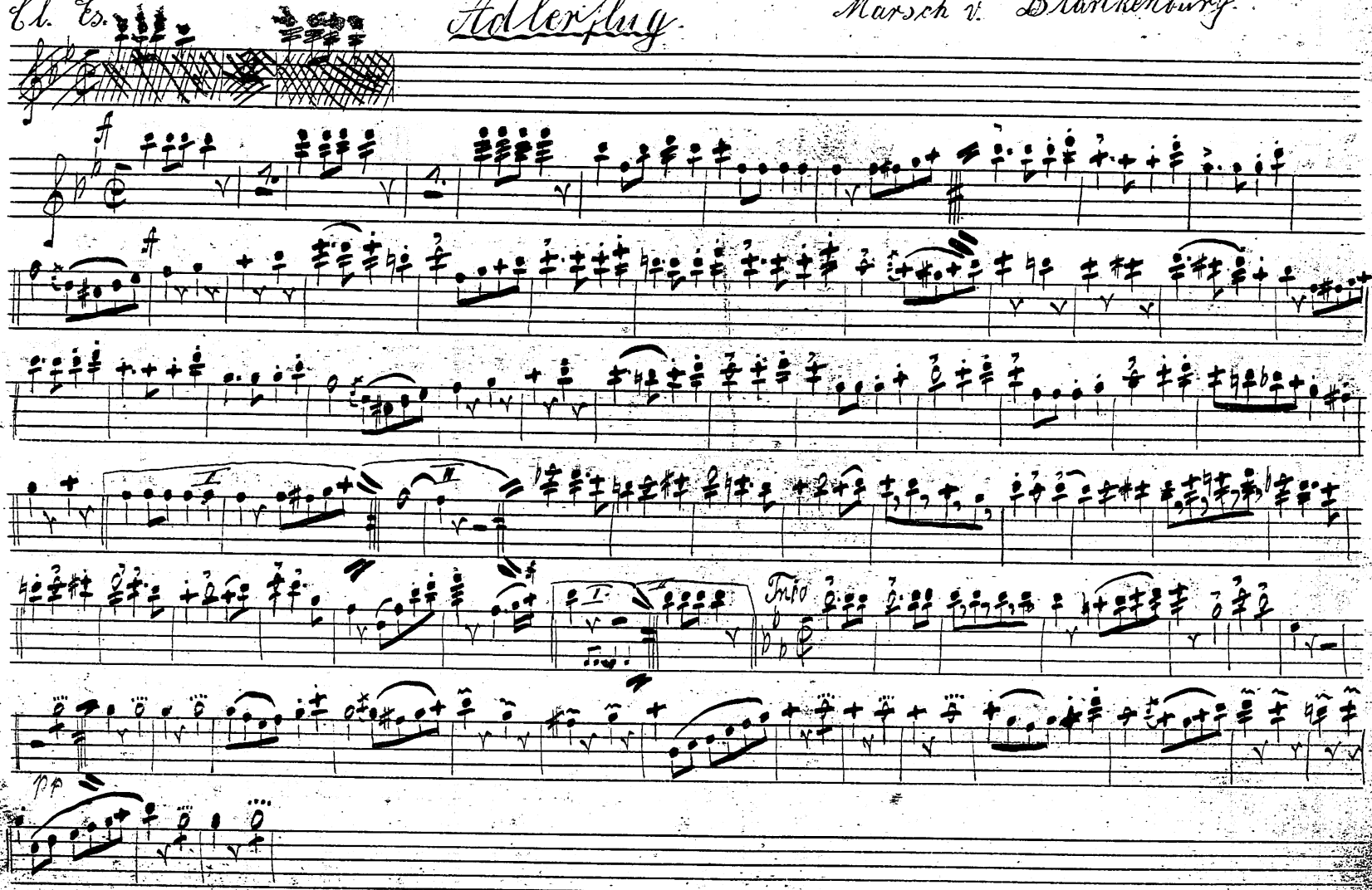

M (FRG)
56

Cl. Es.

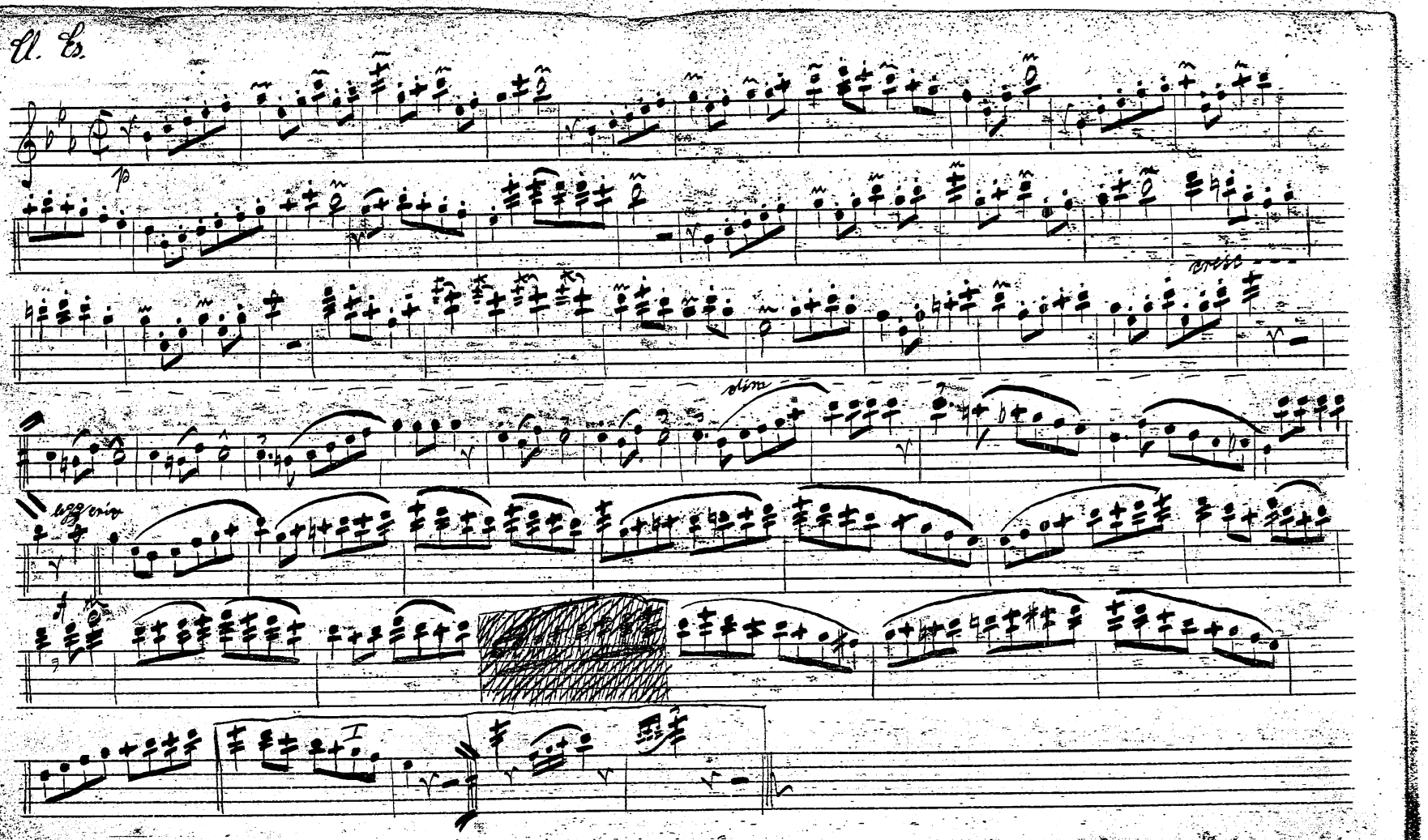

Cl. B.

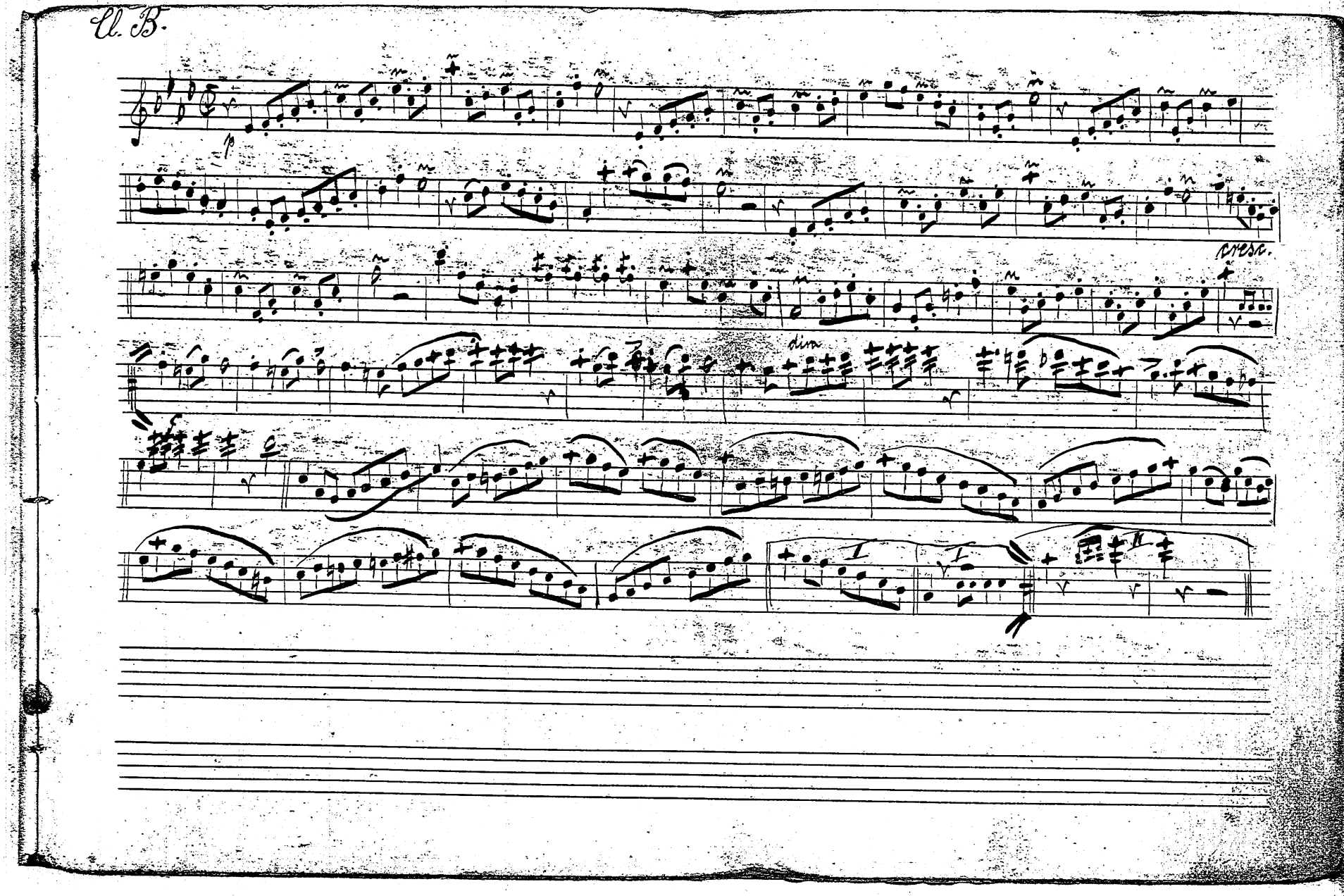

M (FRG)
56

Cl. Es.

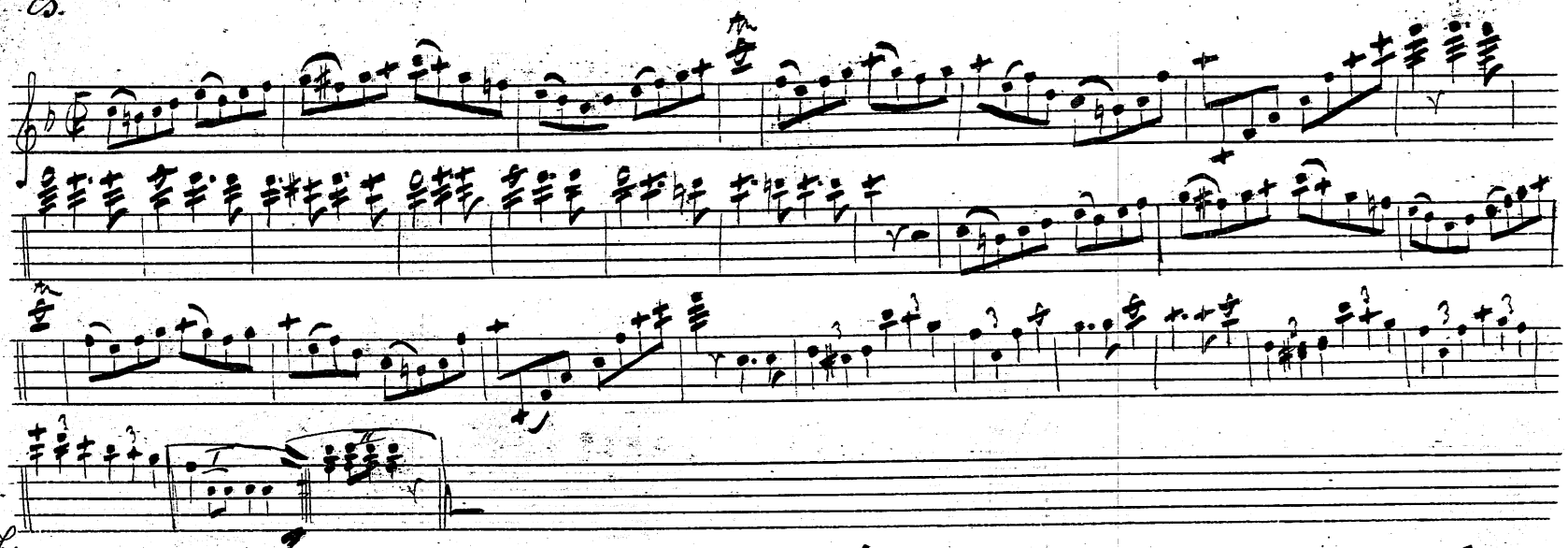

Cl. Es.

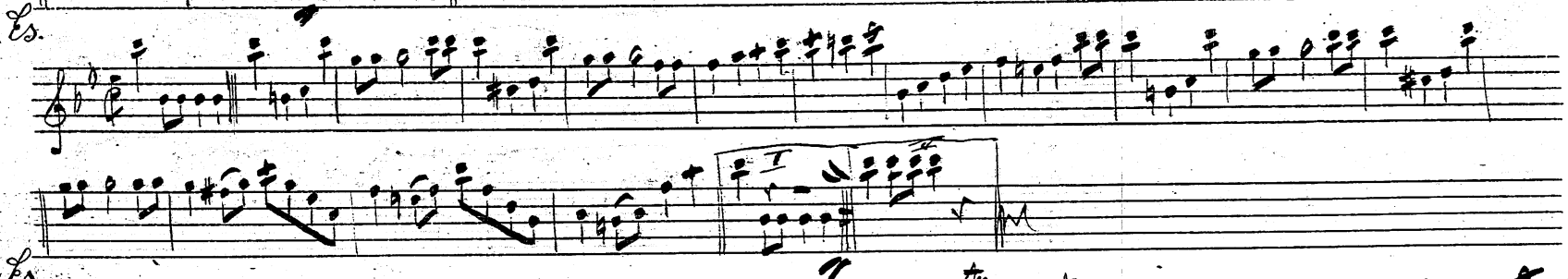

Cl. Es.

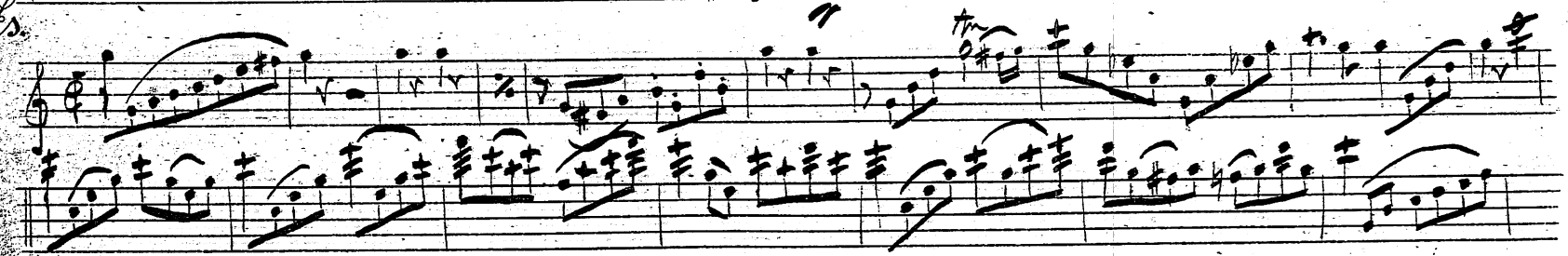

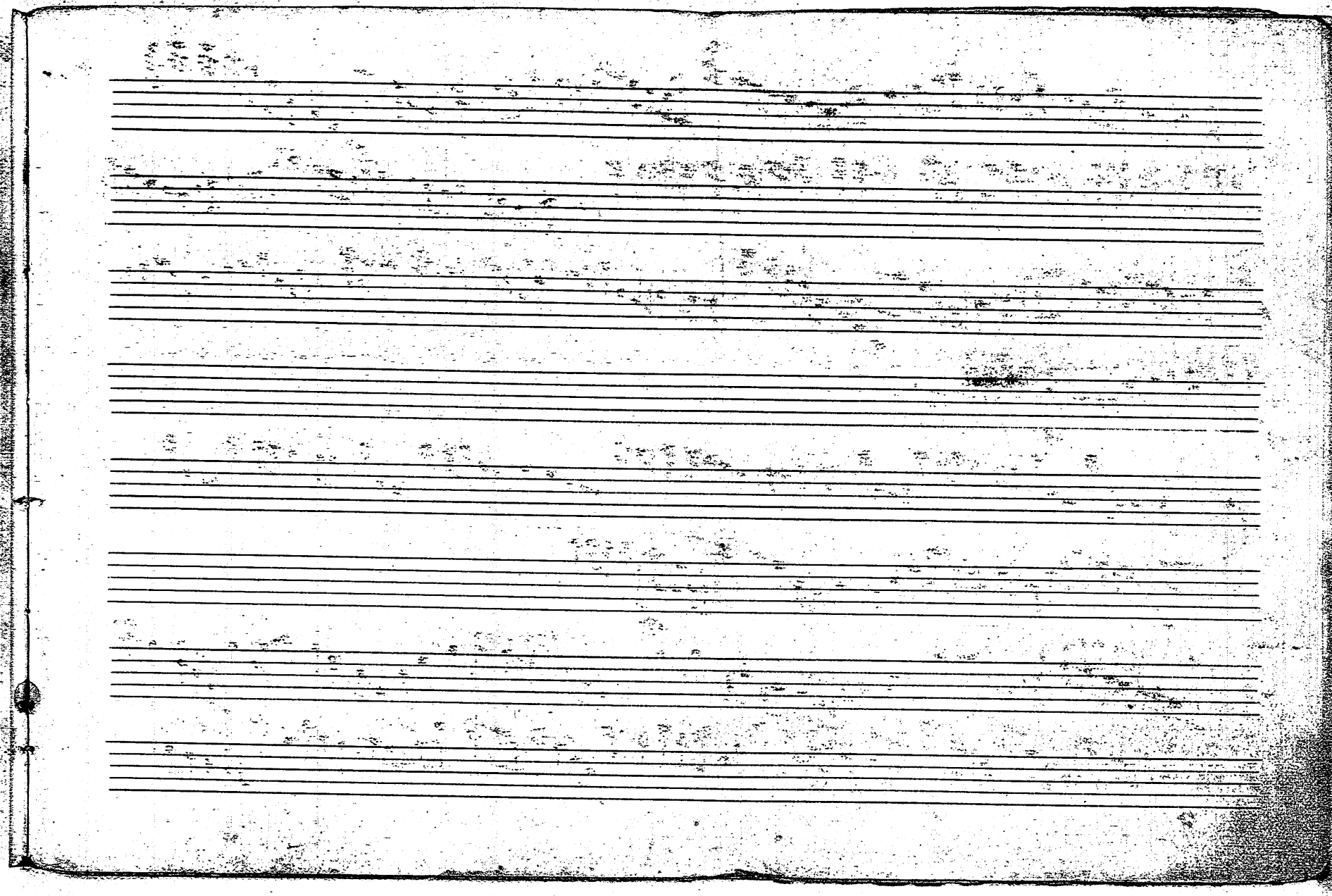

M (FRG)
56

Rheinländer I. Clarinetto Tanze

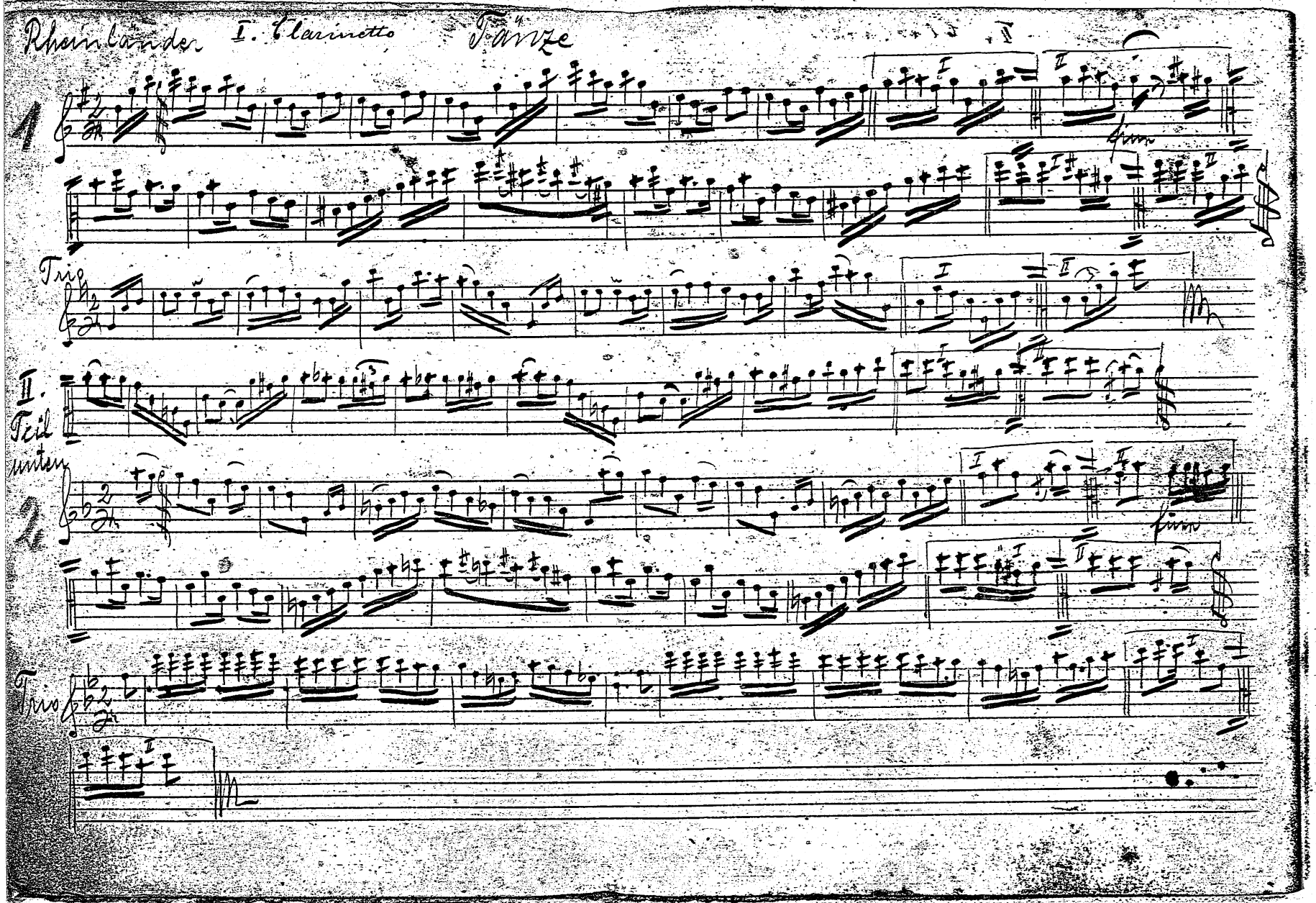

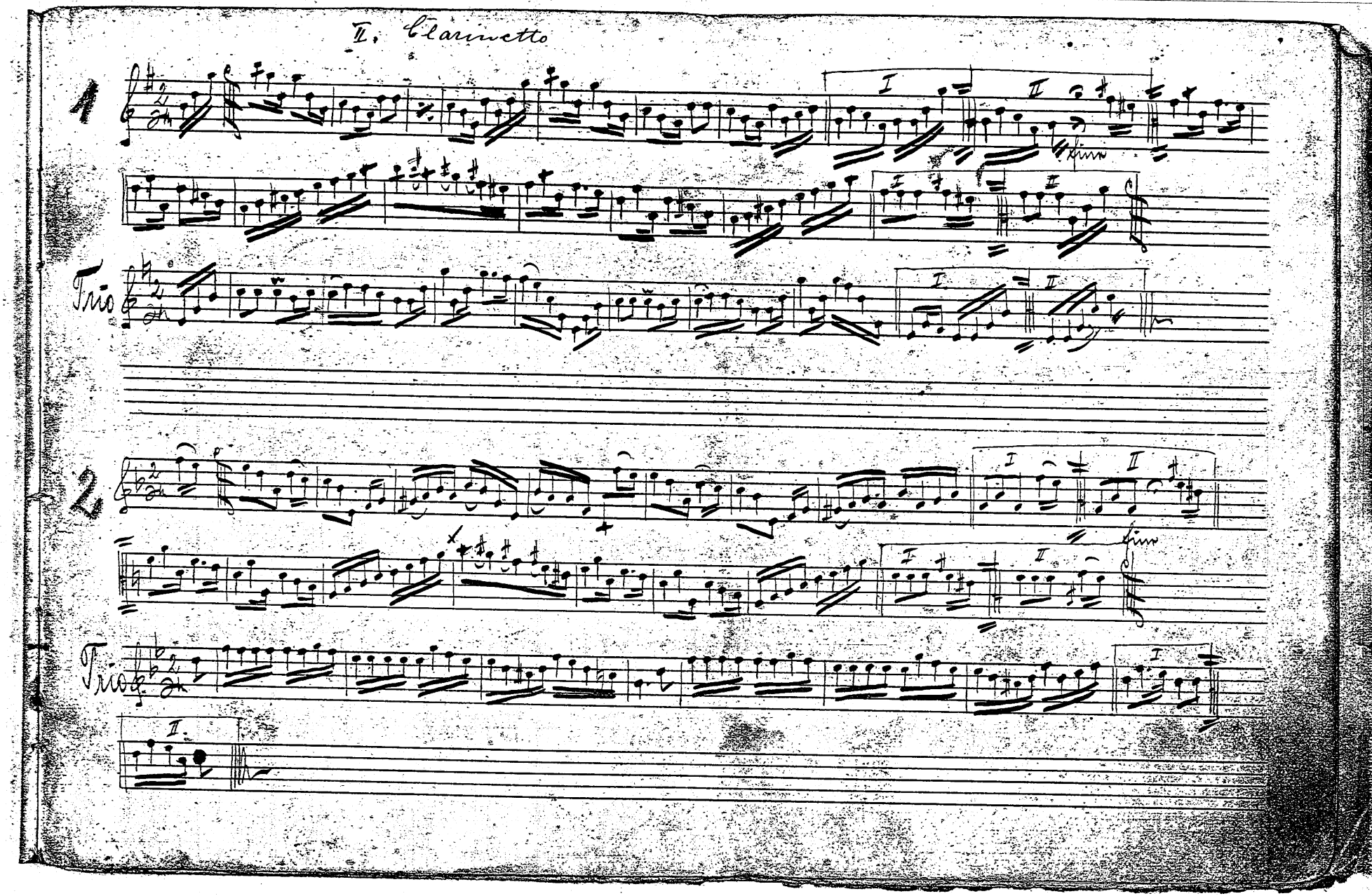

M (FRG)
56

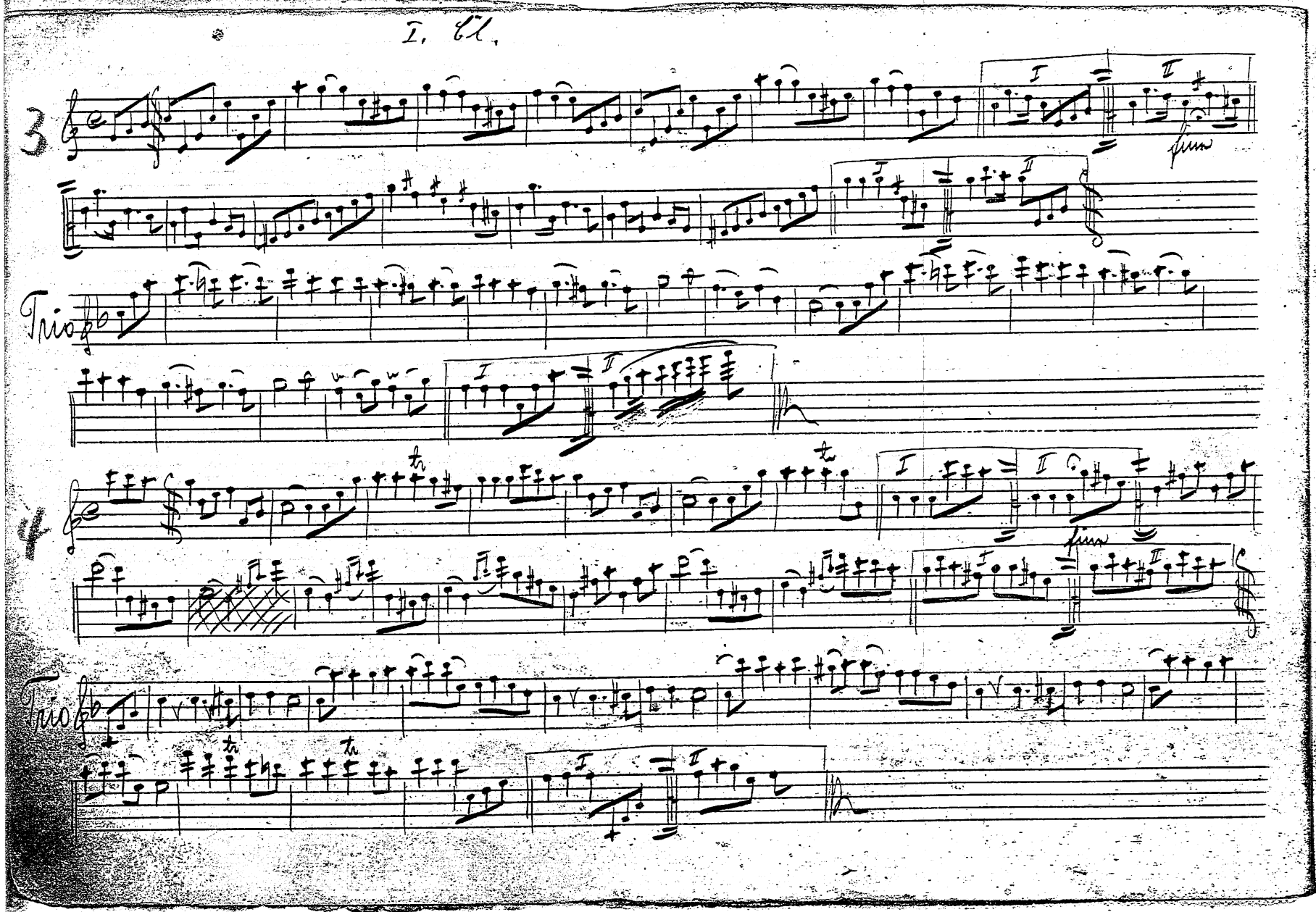
I. Cl.
3
Trio
4
Trio
I
II
fine

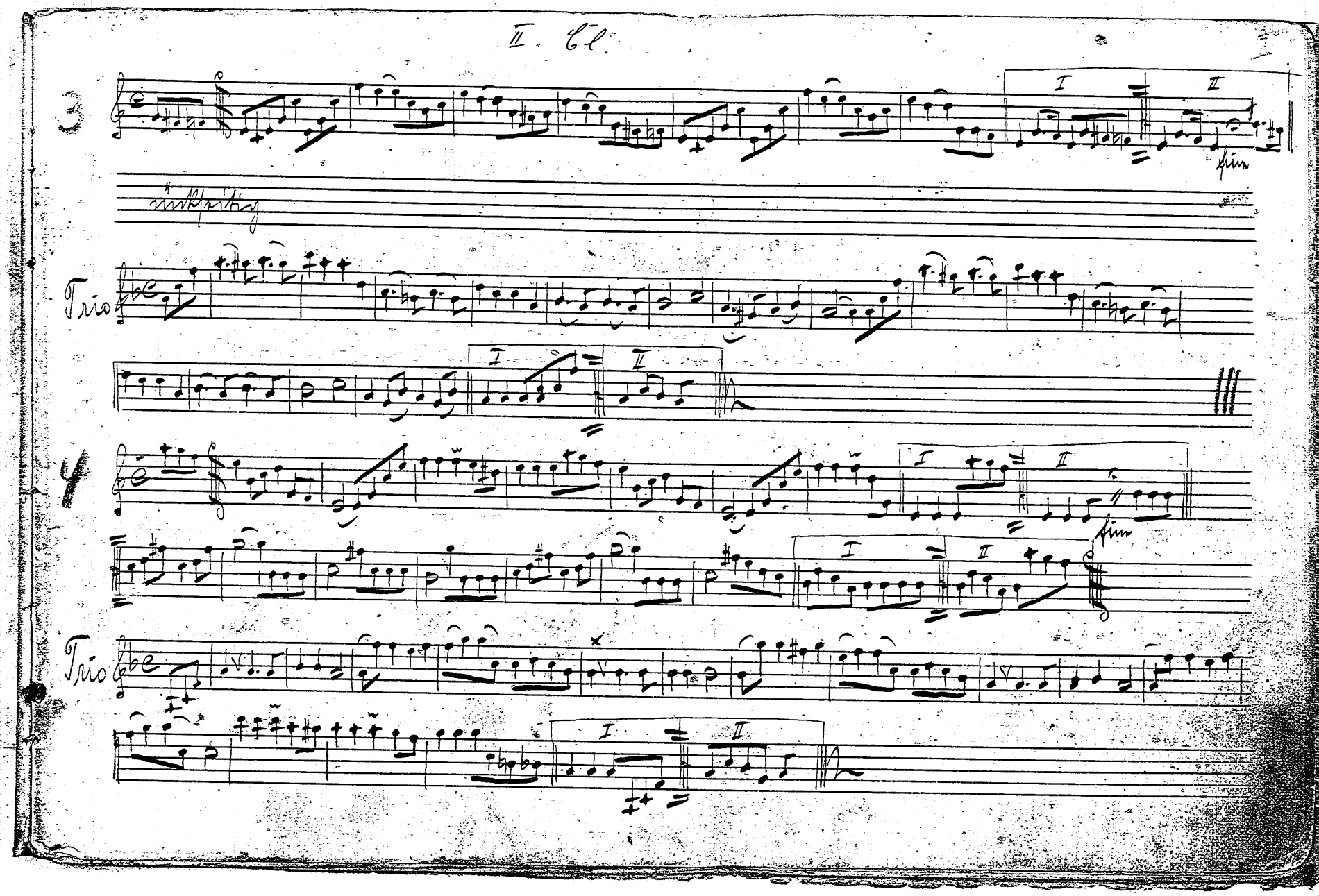

M (FRG)
56

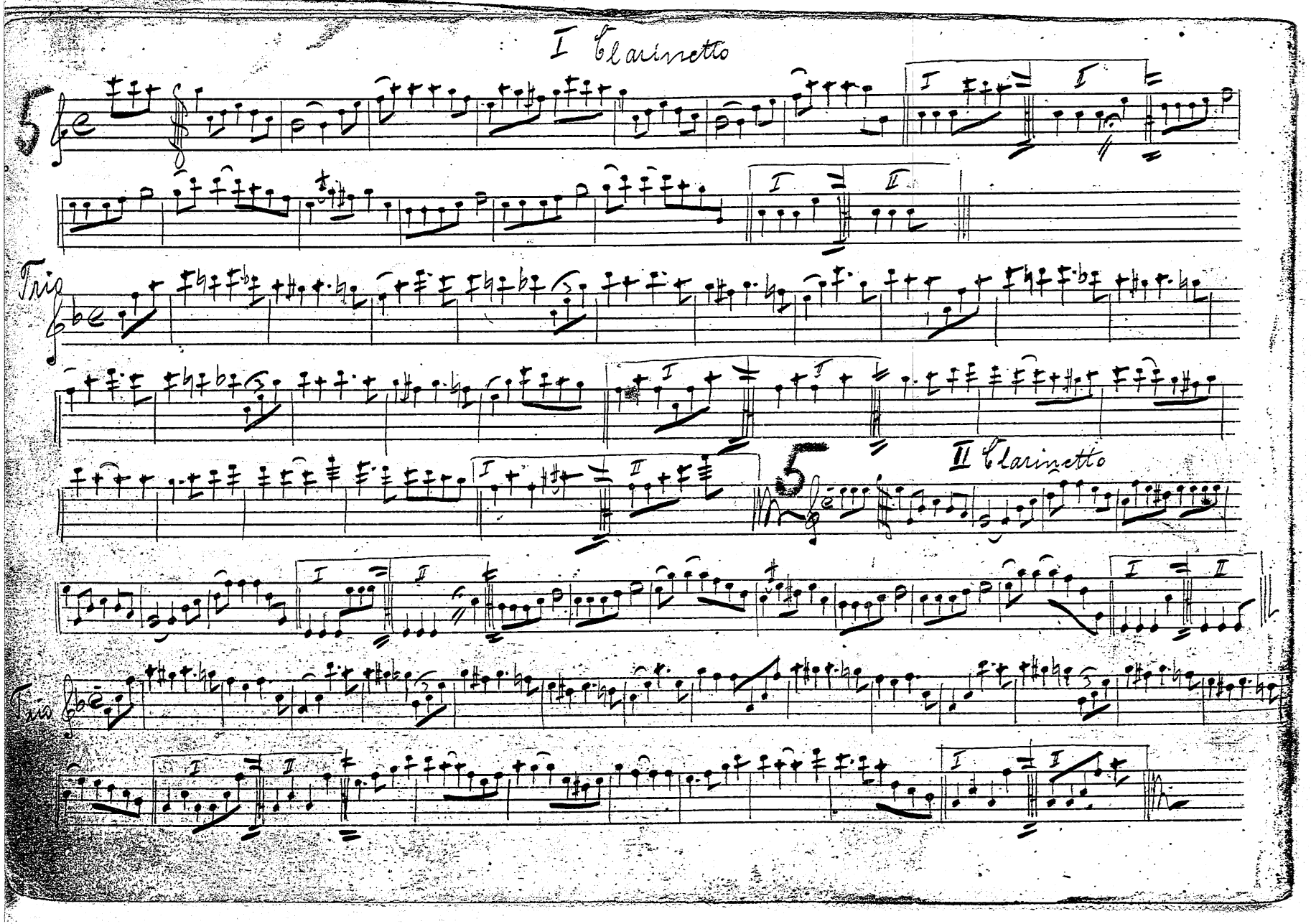
I Clarinetto
5
I
II
Trio
II Clarinetto
5
Trio

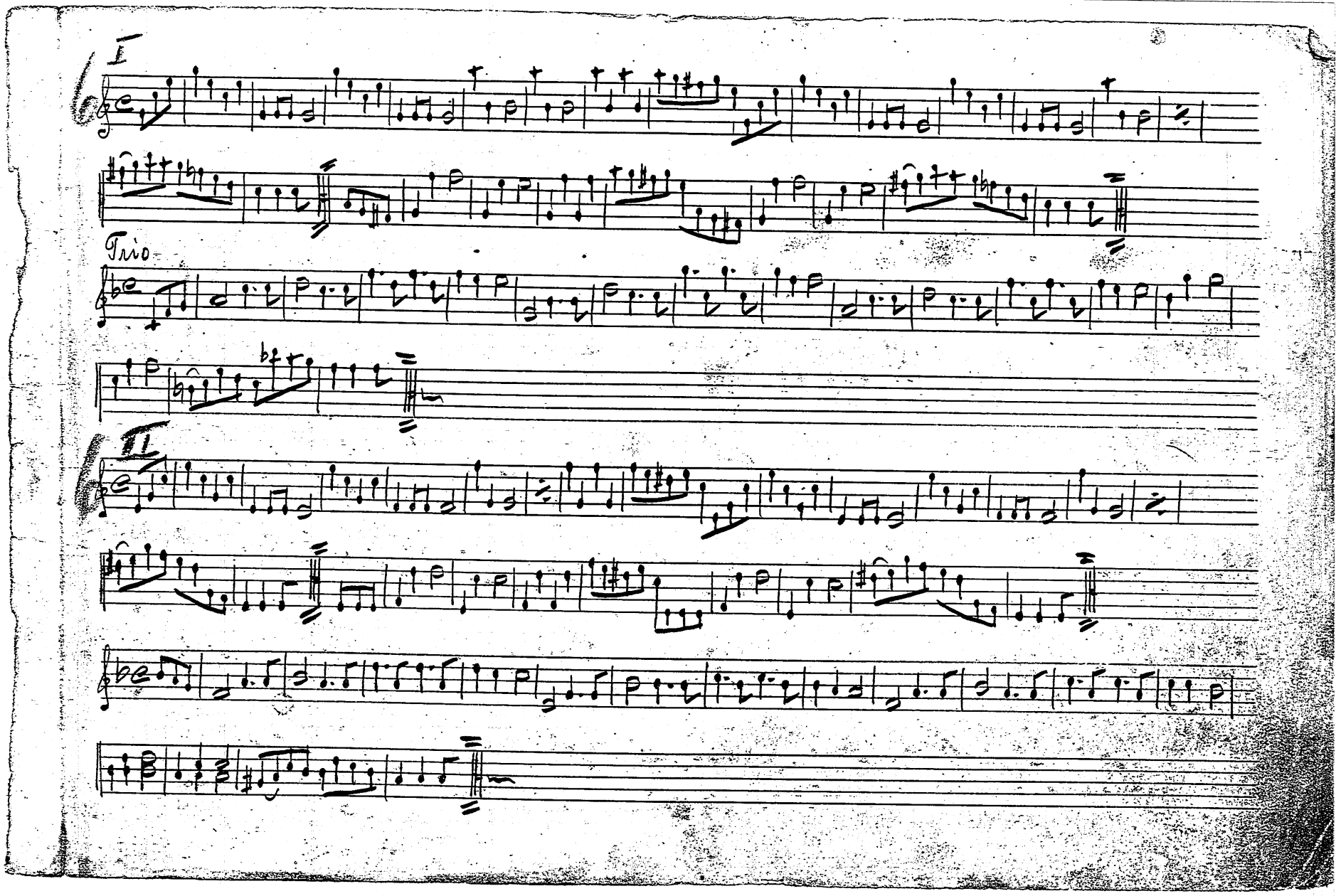

M (FRG)
56

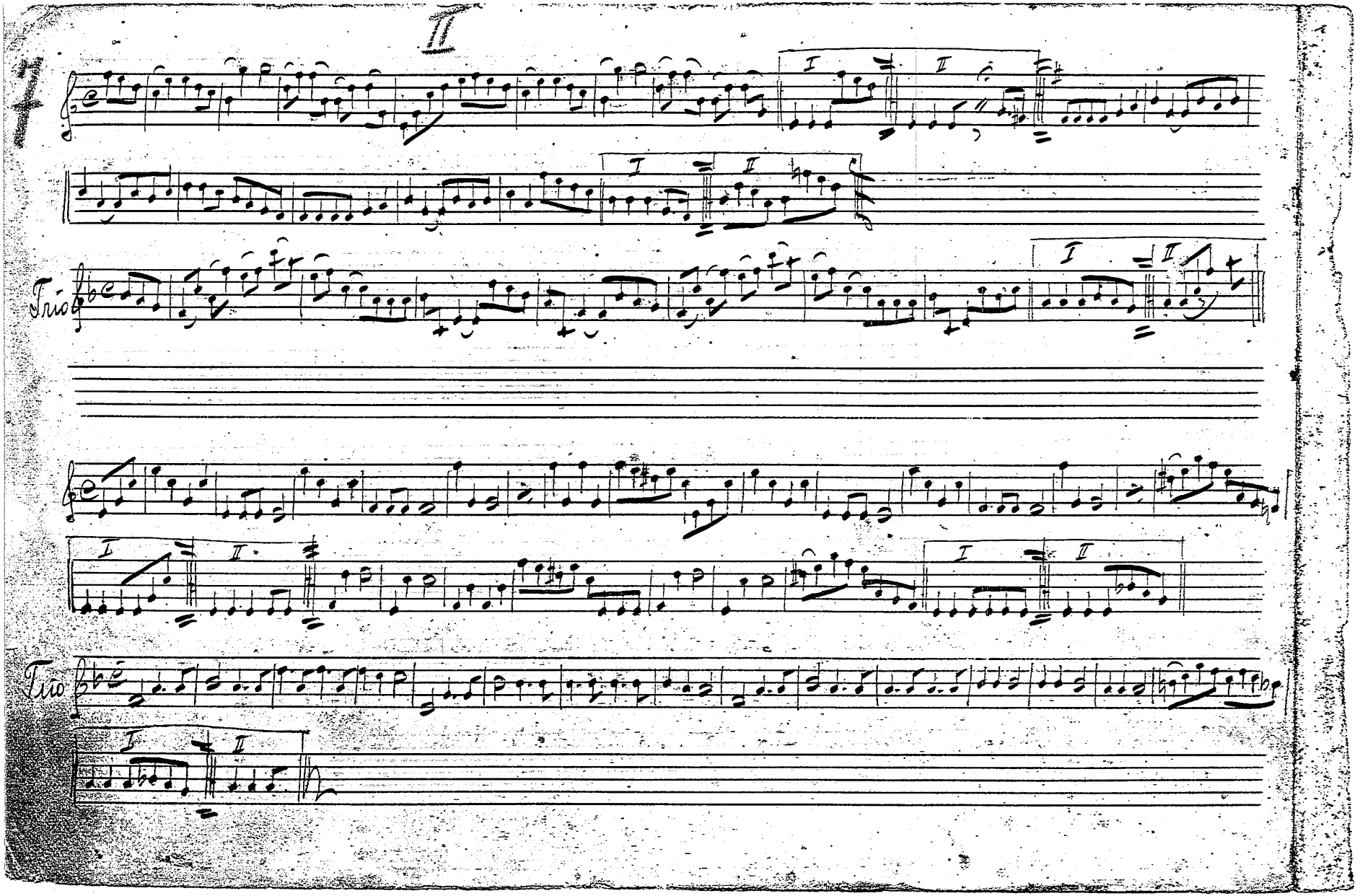
II
I
II
Trio
I
II
Trio
I
II

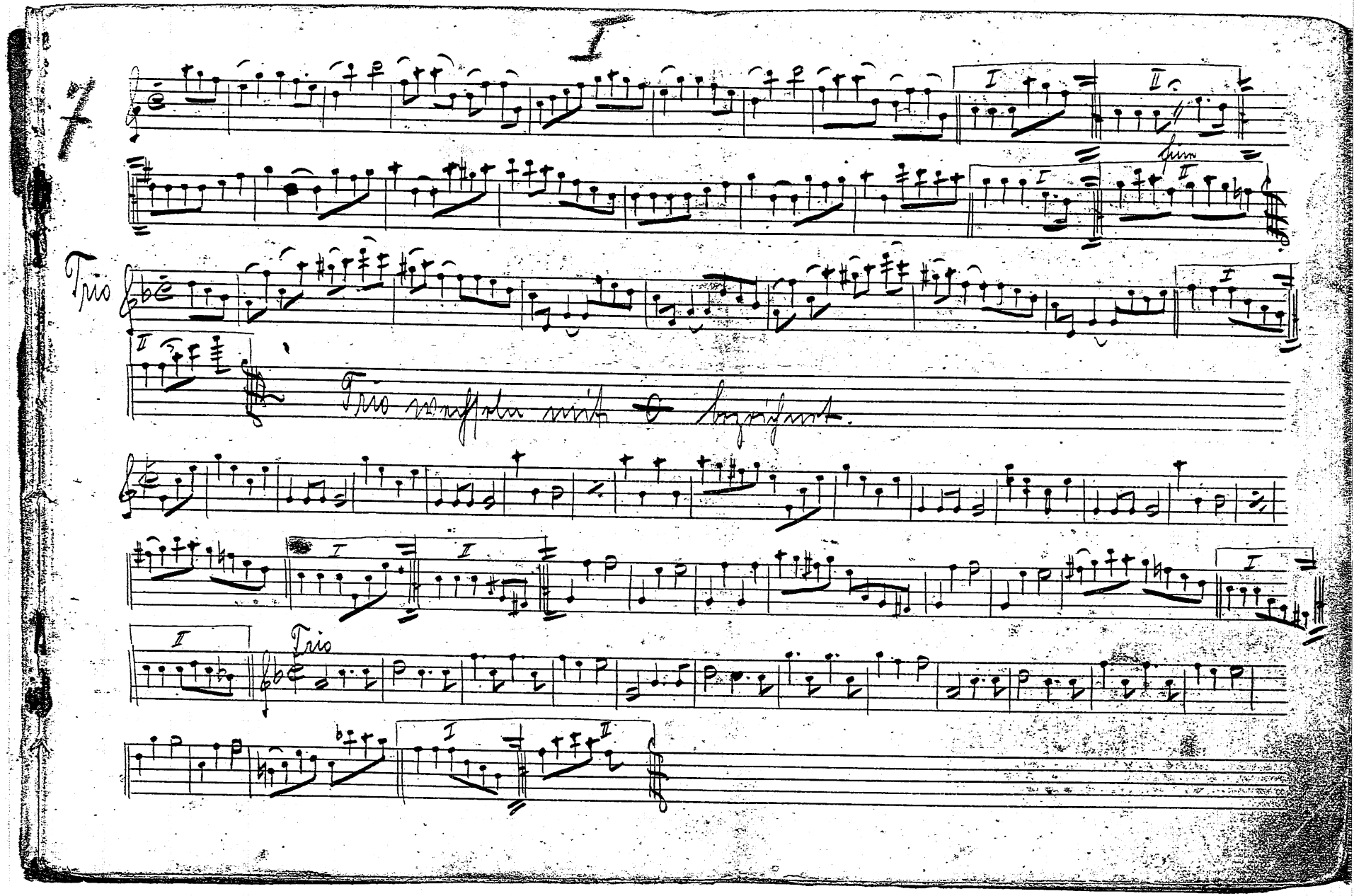

M (FRG)
56

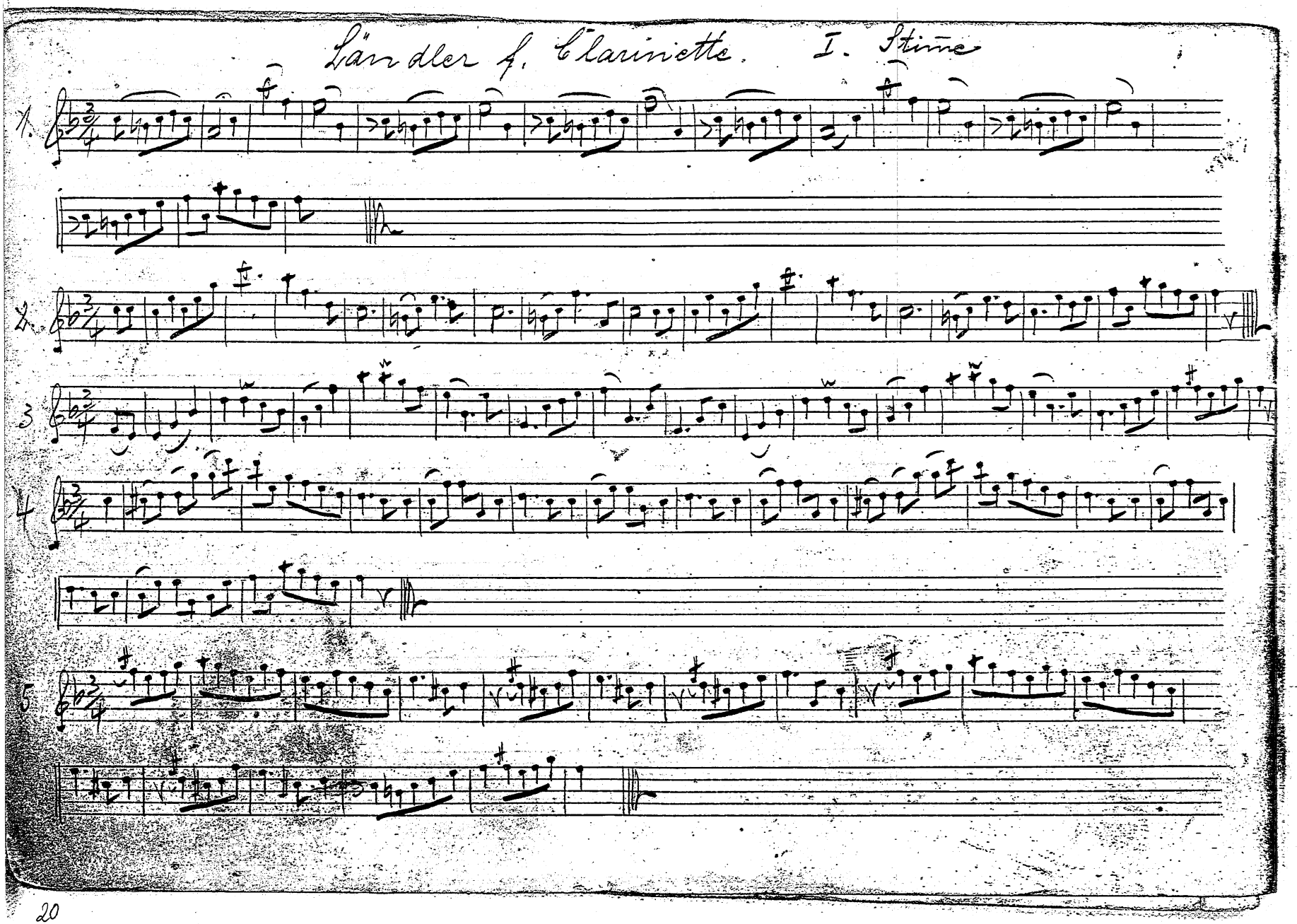
Ländler f. Clarinette. I. Stime
1.
2.
3
4
5

II. Stimme

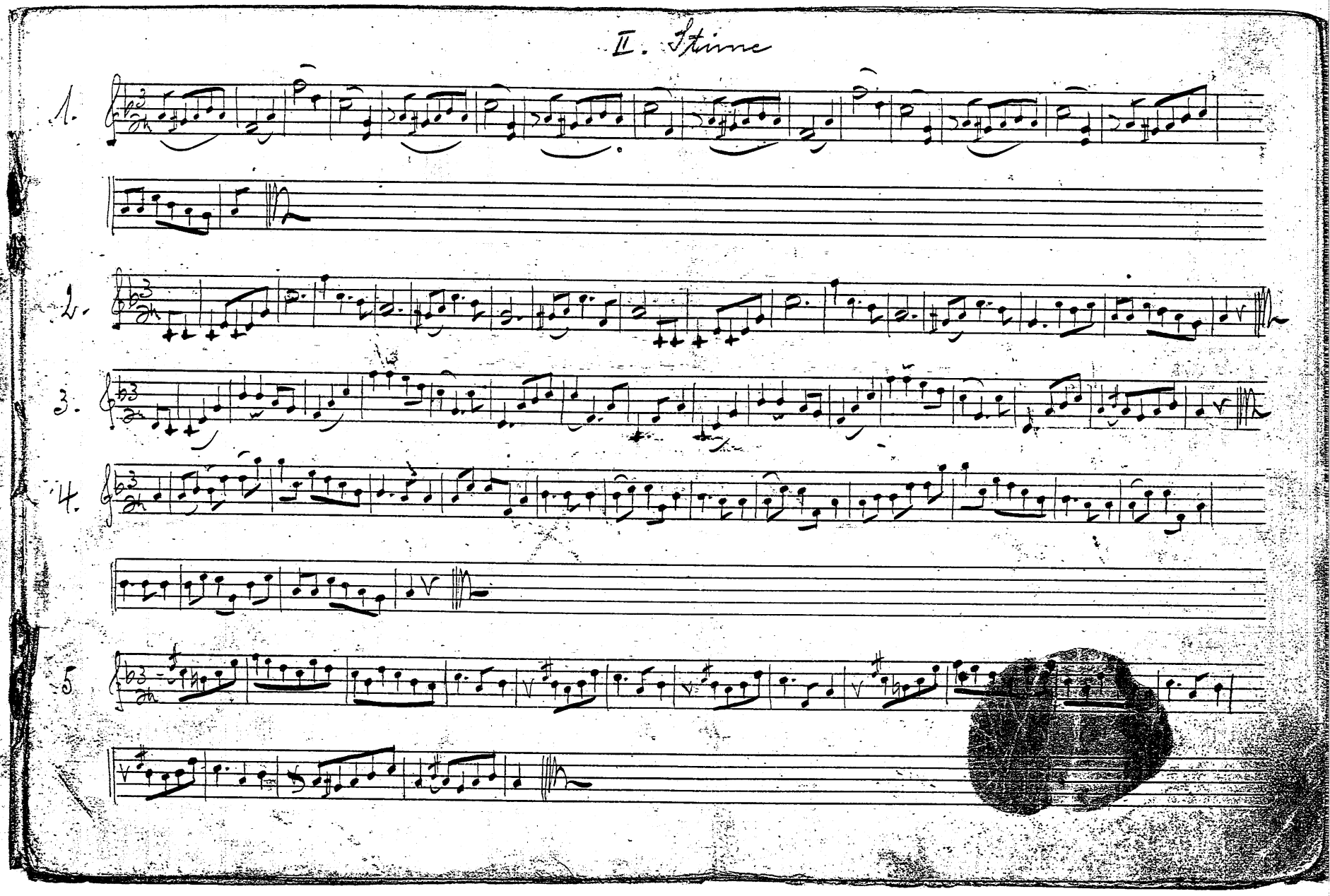

M (FRG)
56

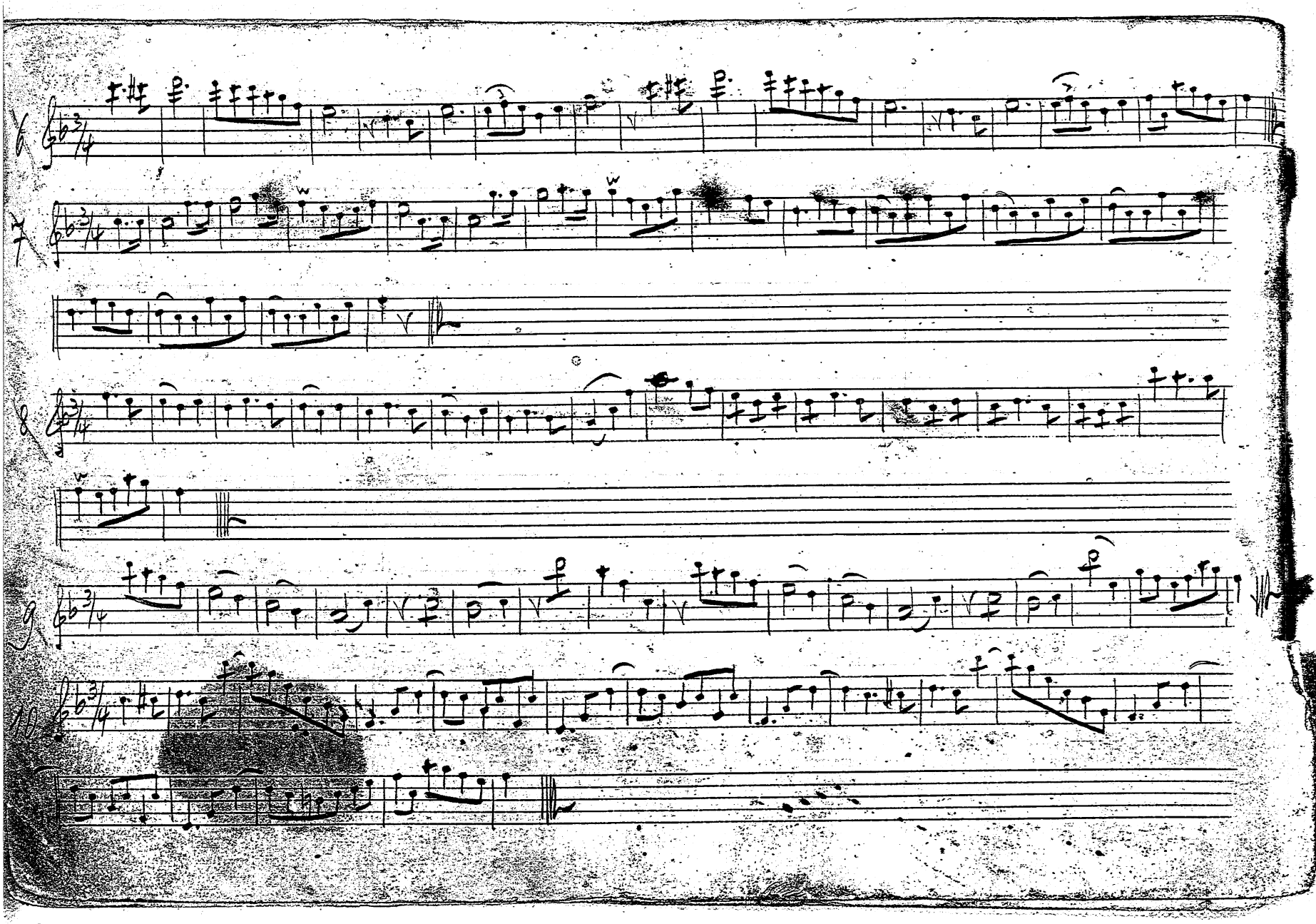

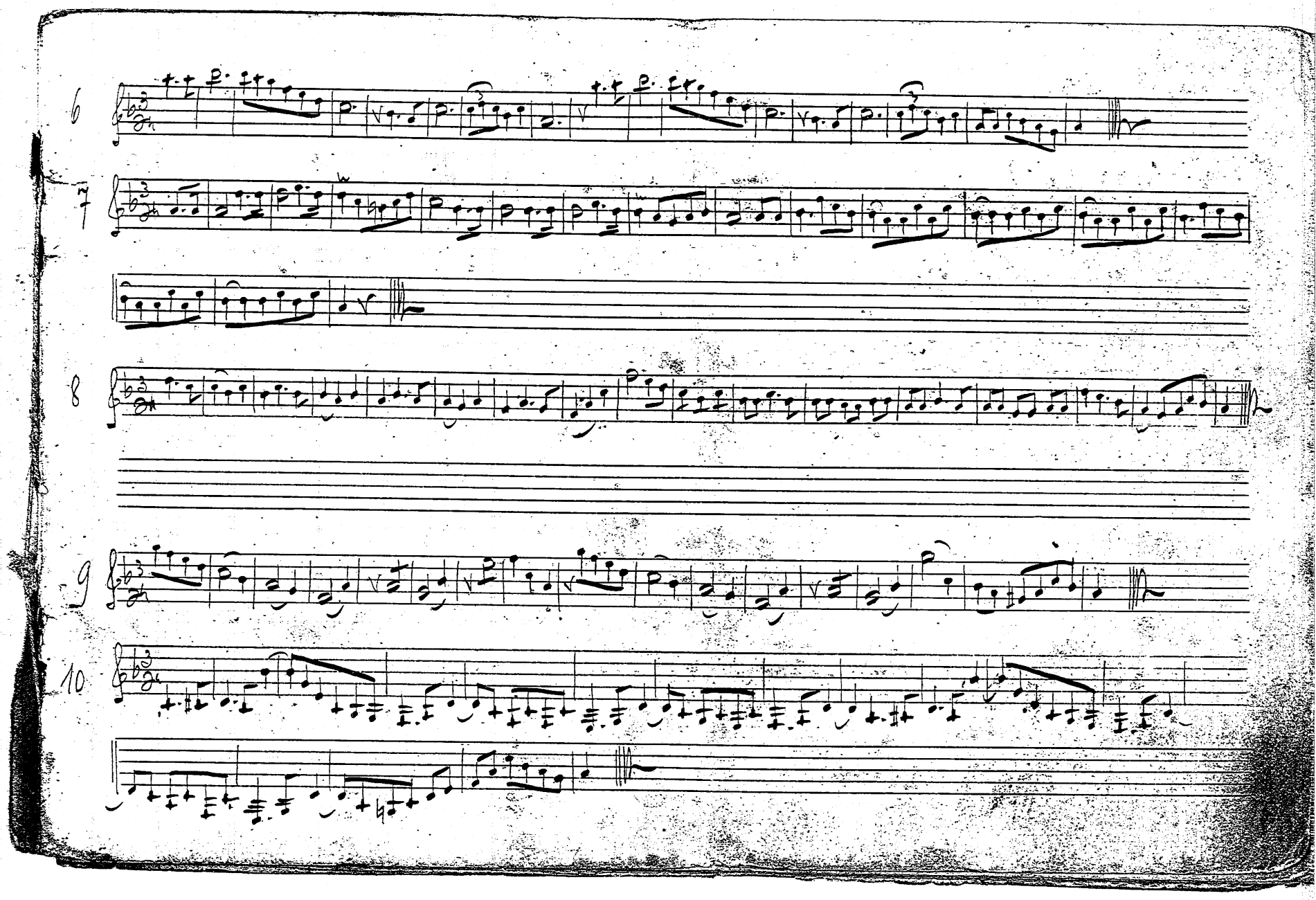

M (FRG)
56

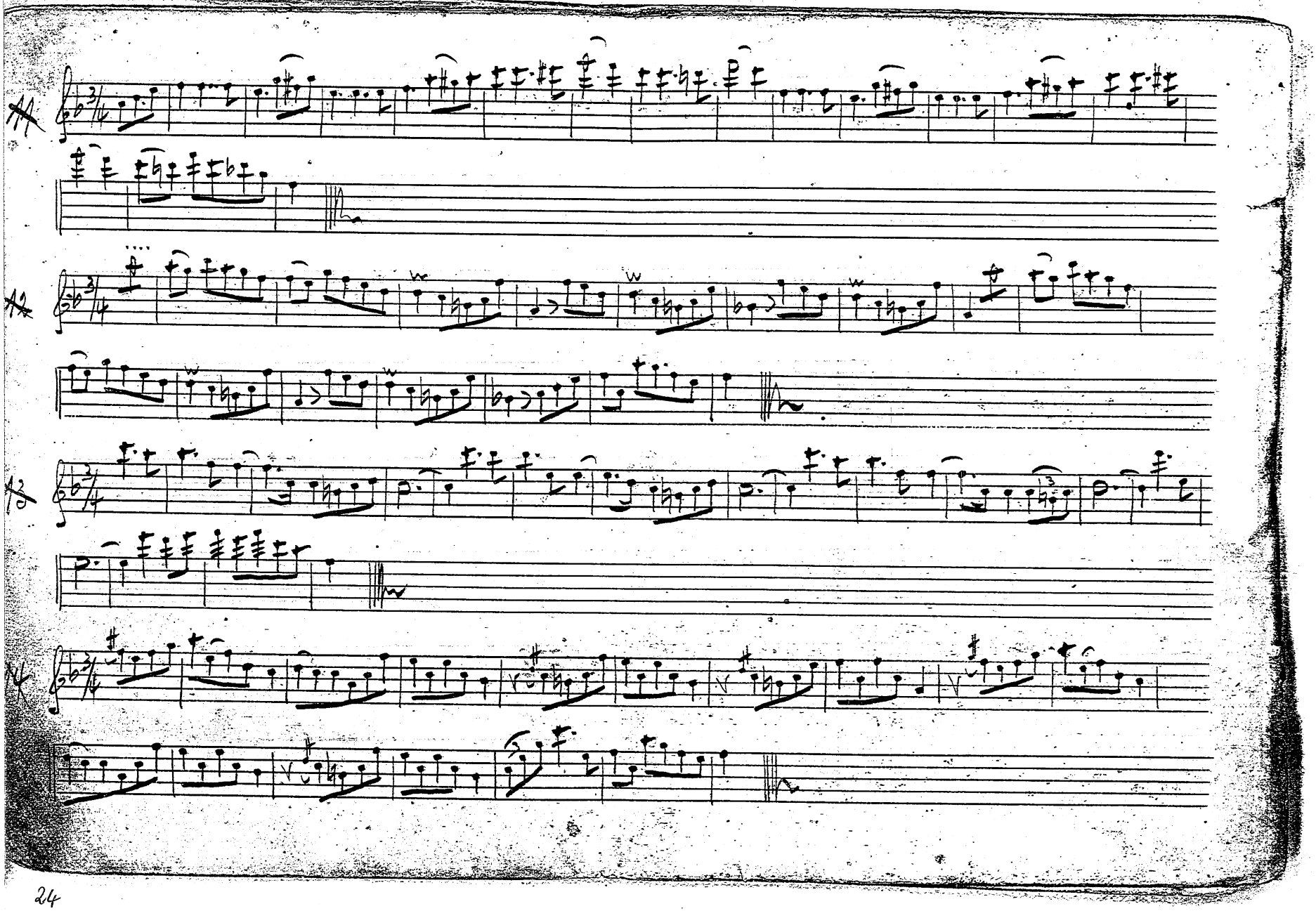

13

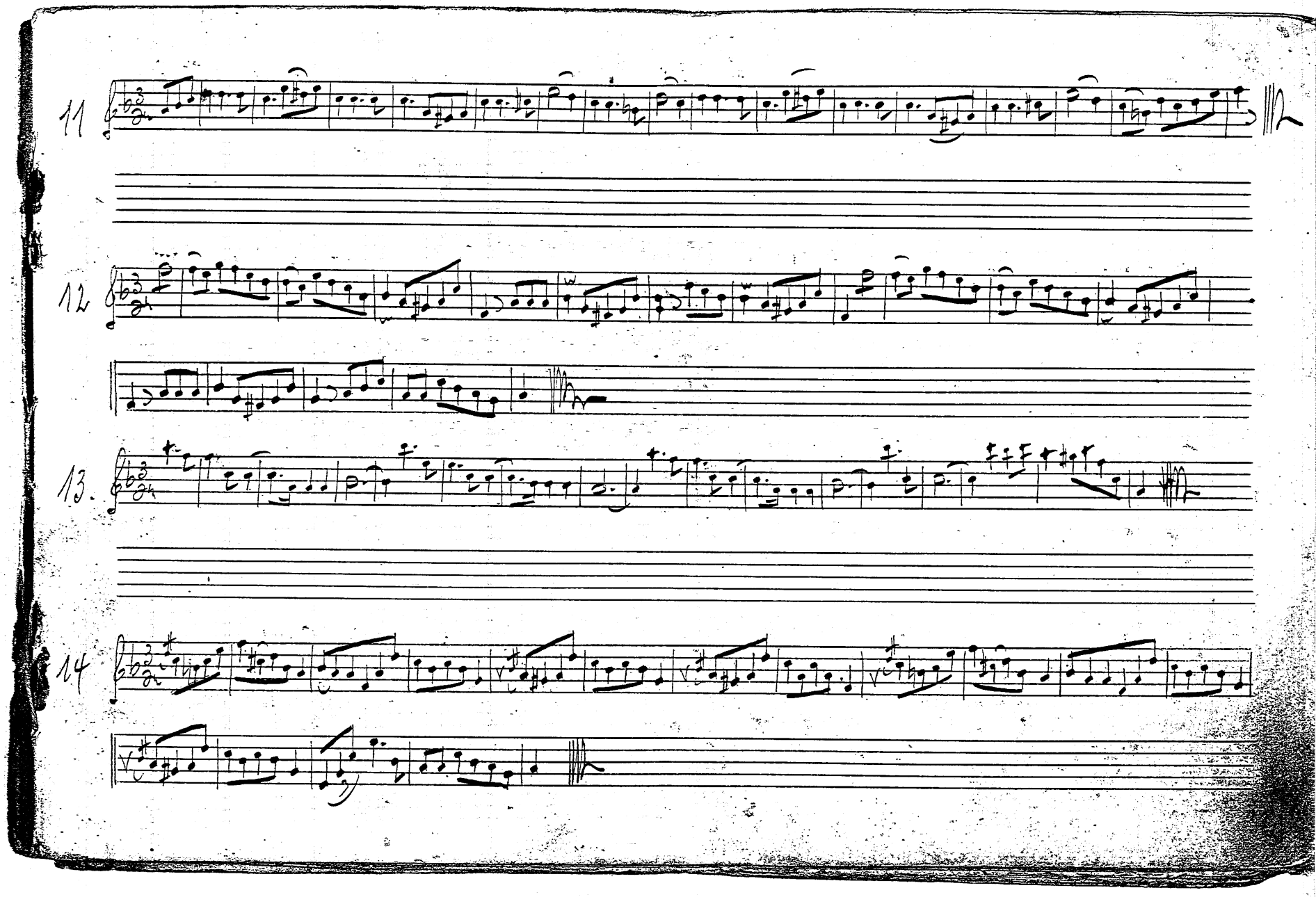

25

M (FRG)
56

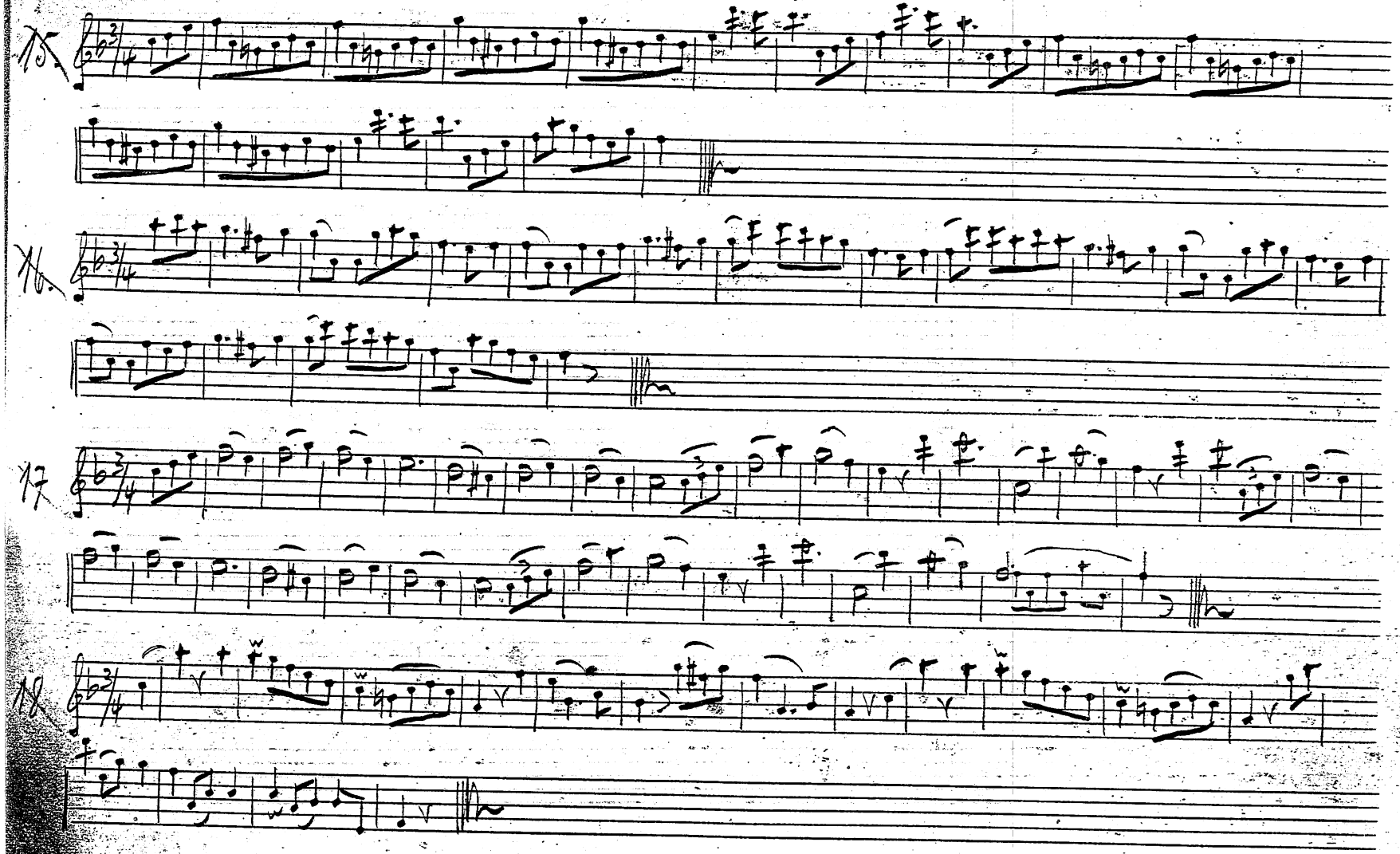
15.
16.
17
18

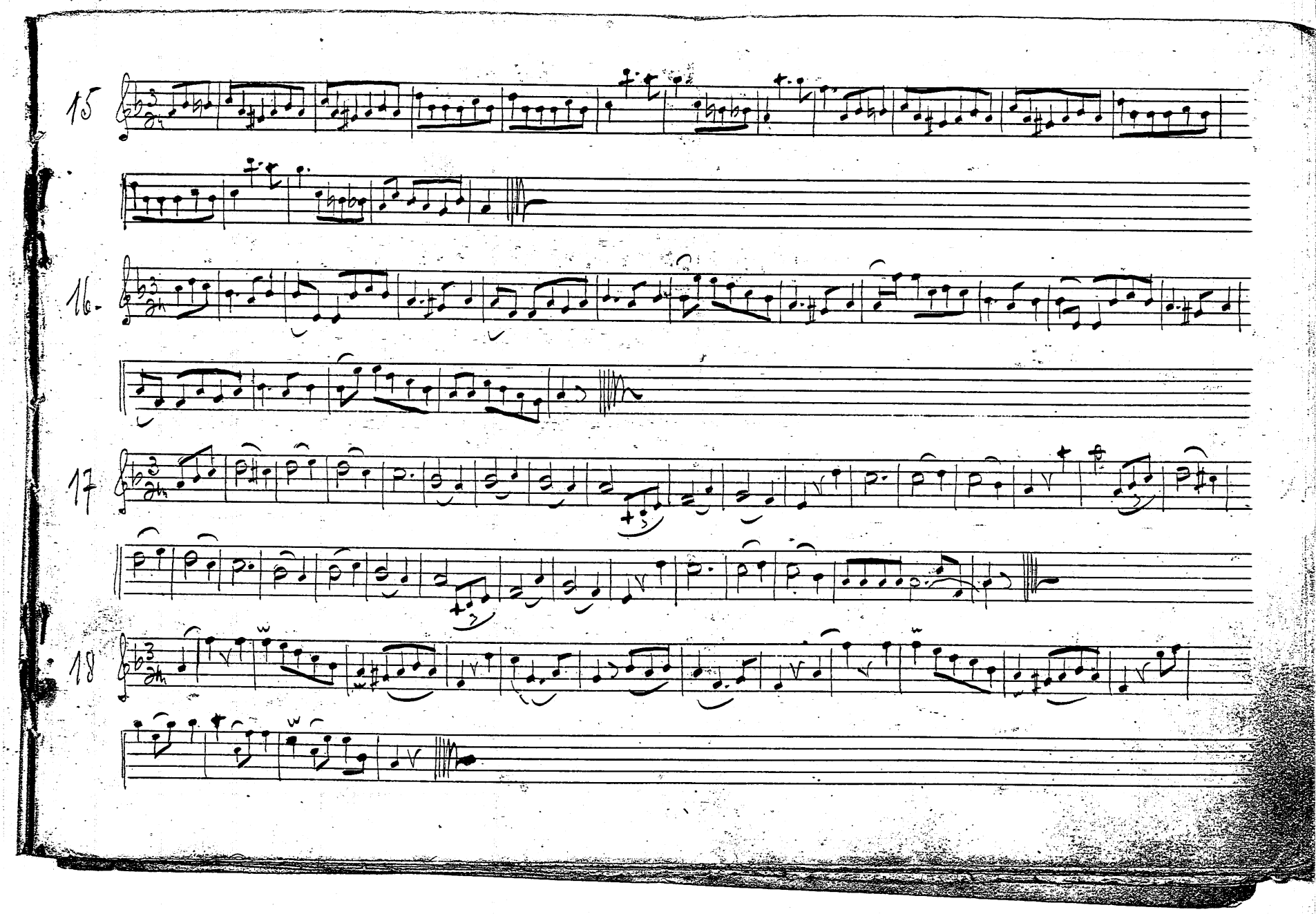

M (FRG)
56

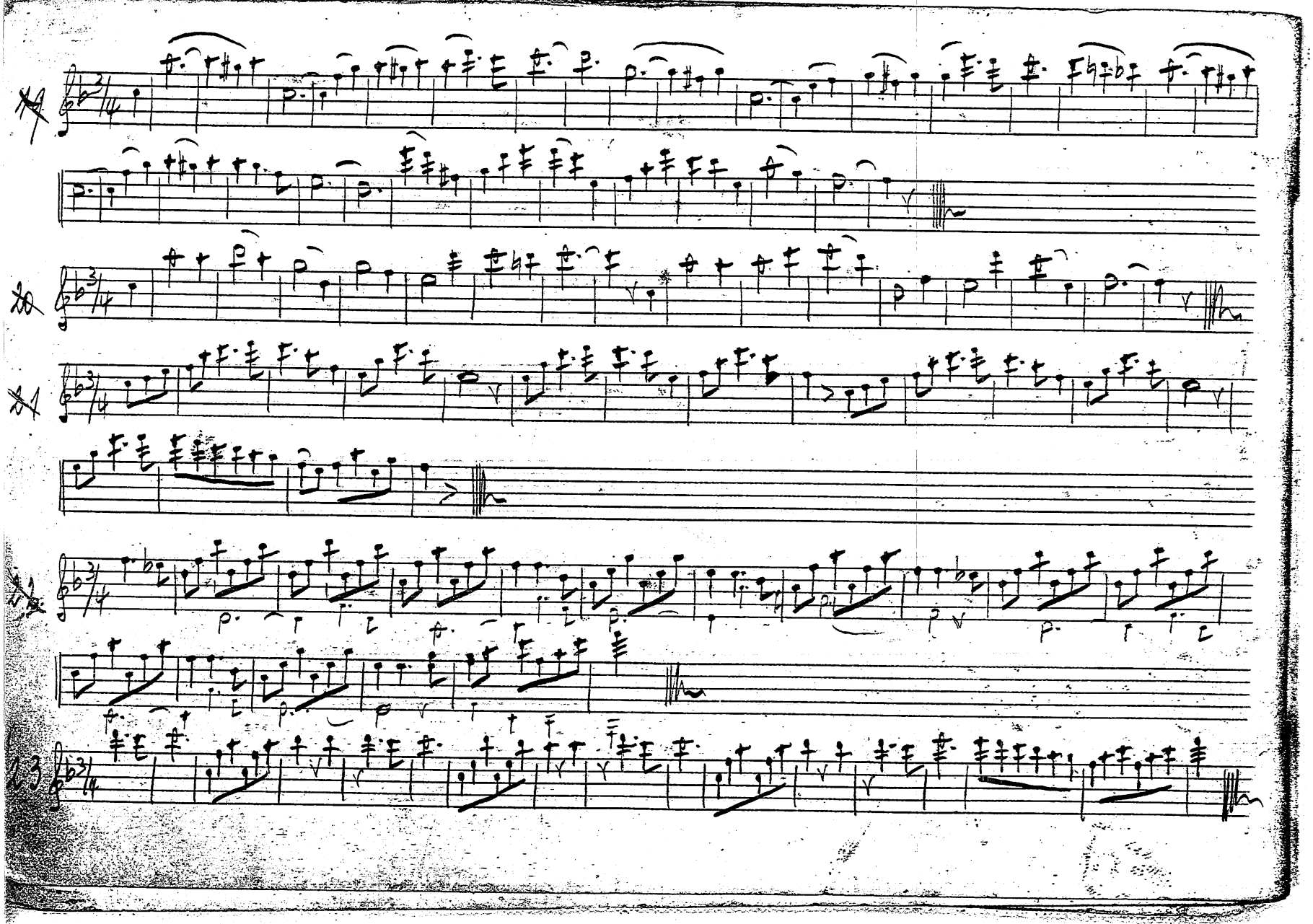

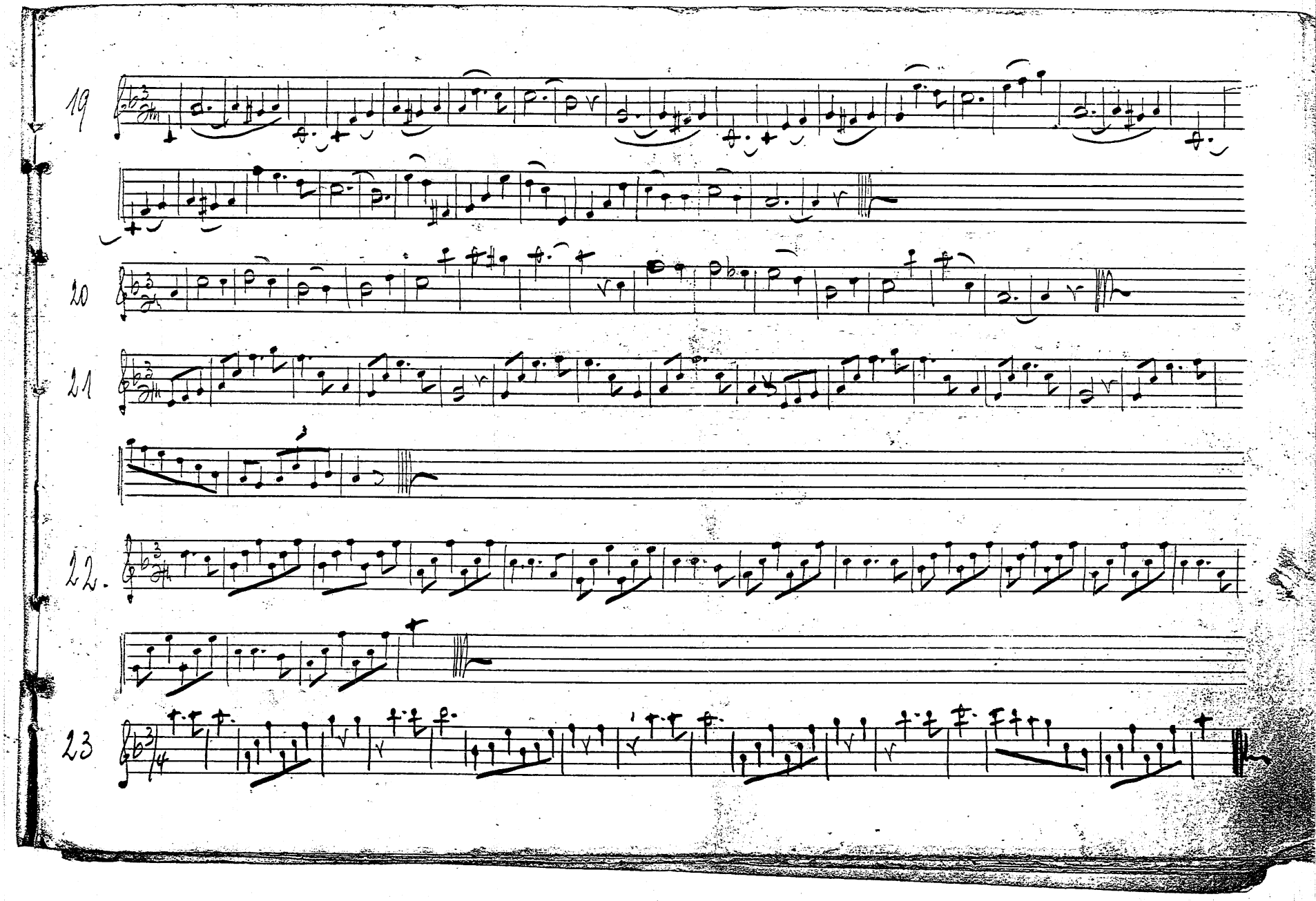

M (FRG)
56

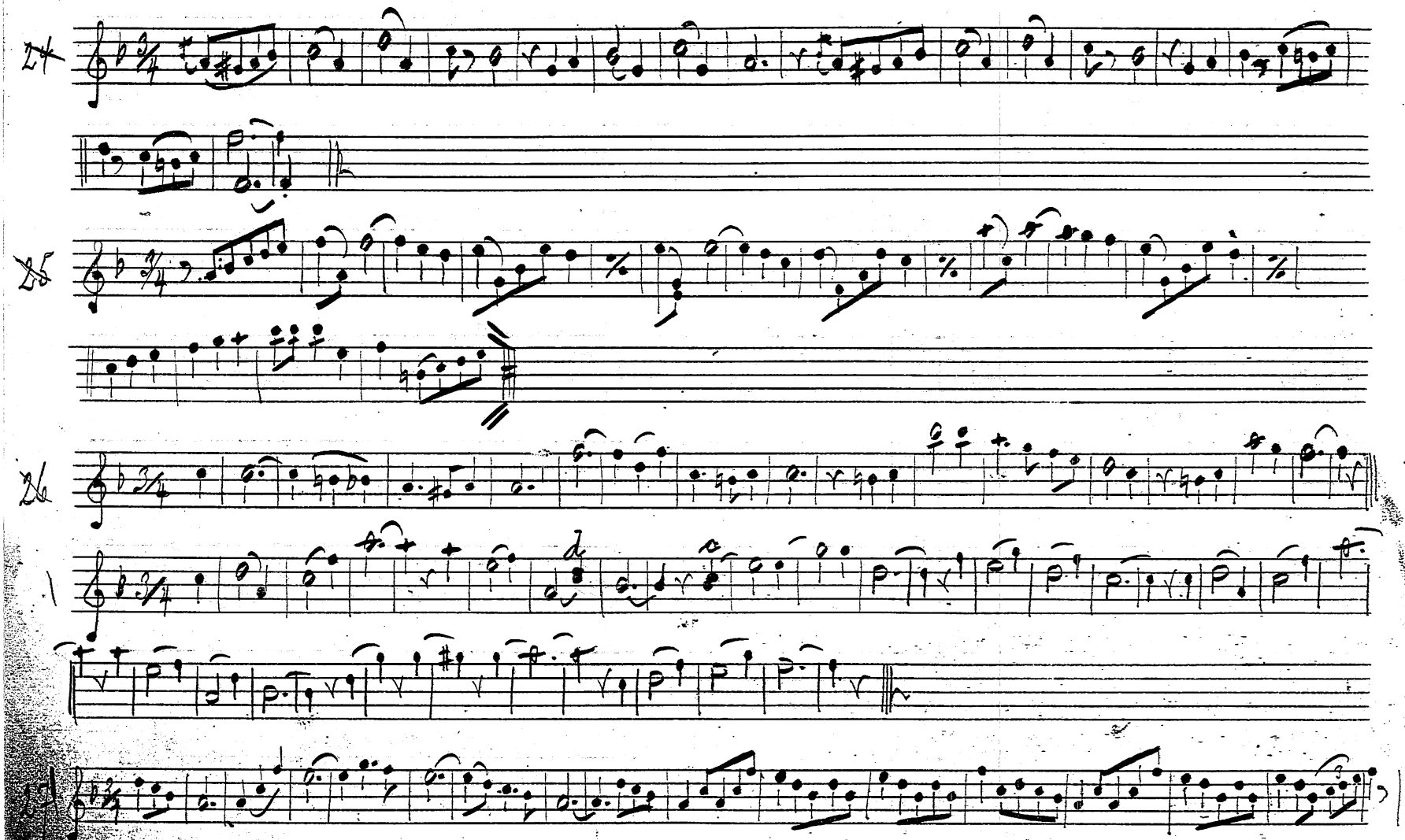

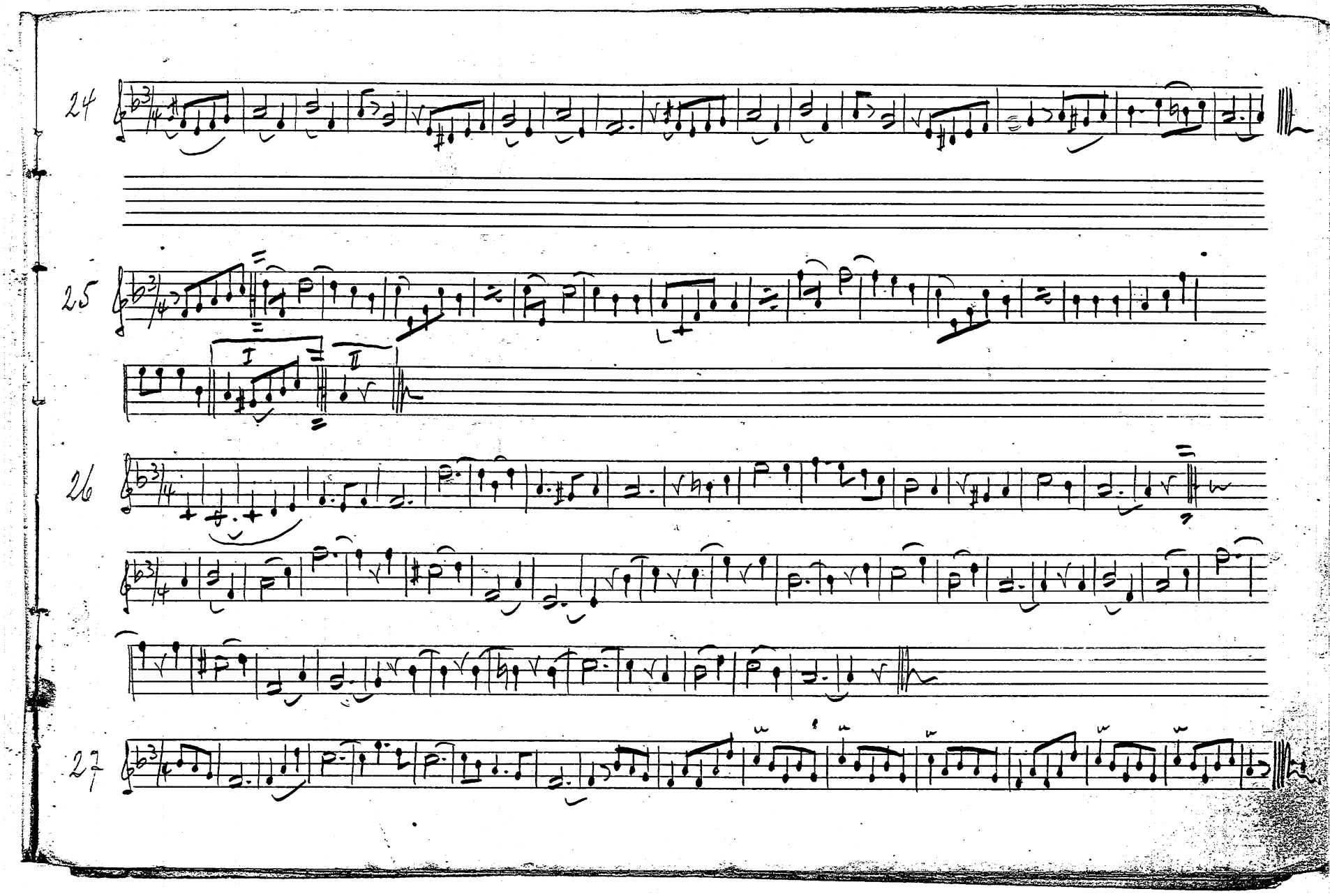

M (FRG)
56

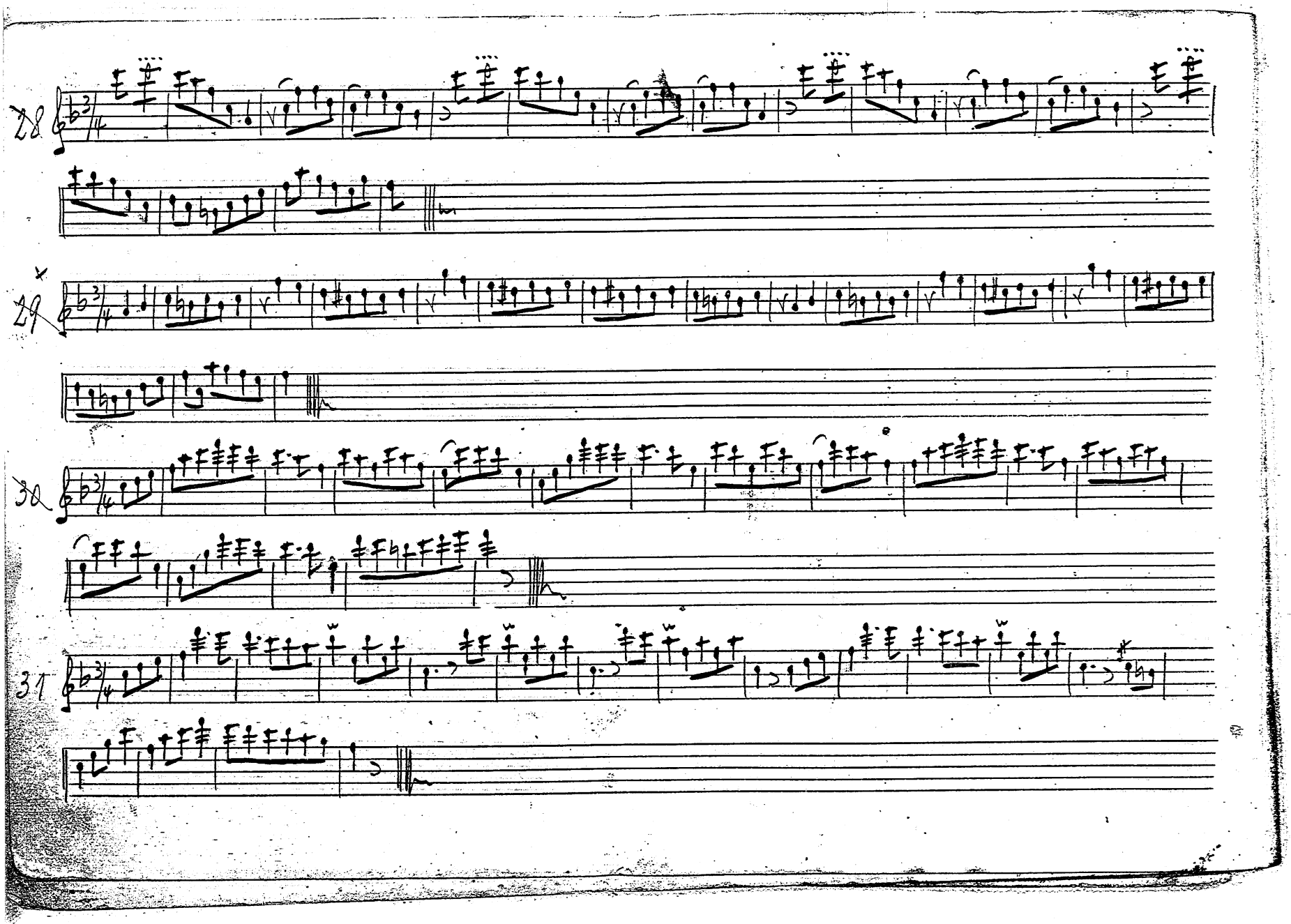
28
29
30
31

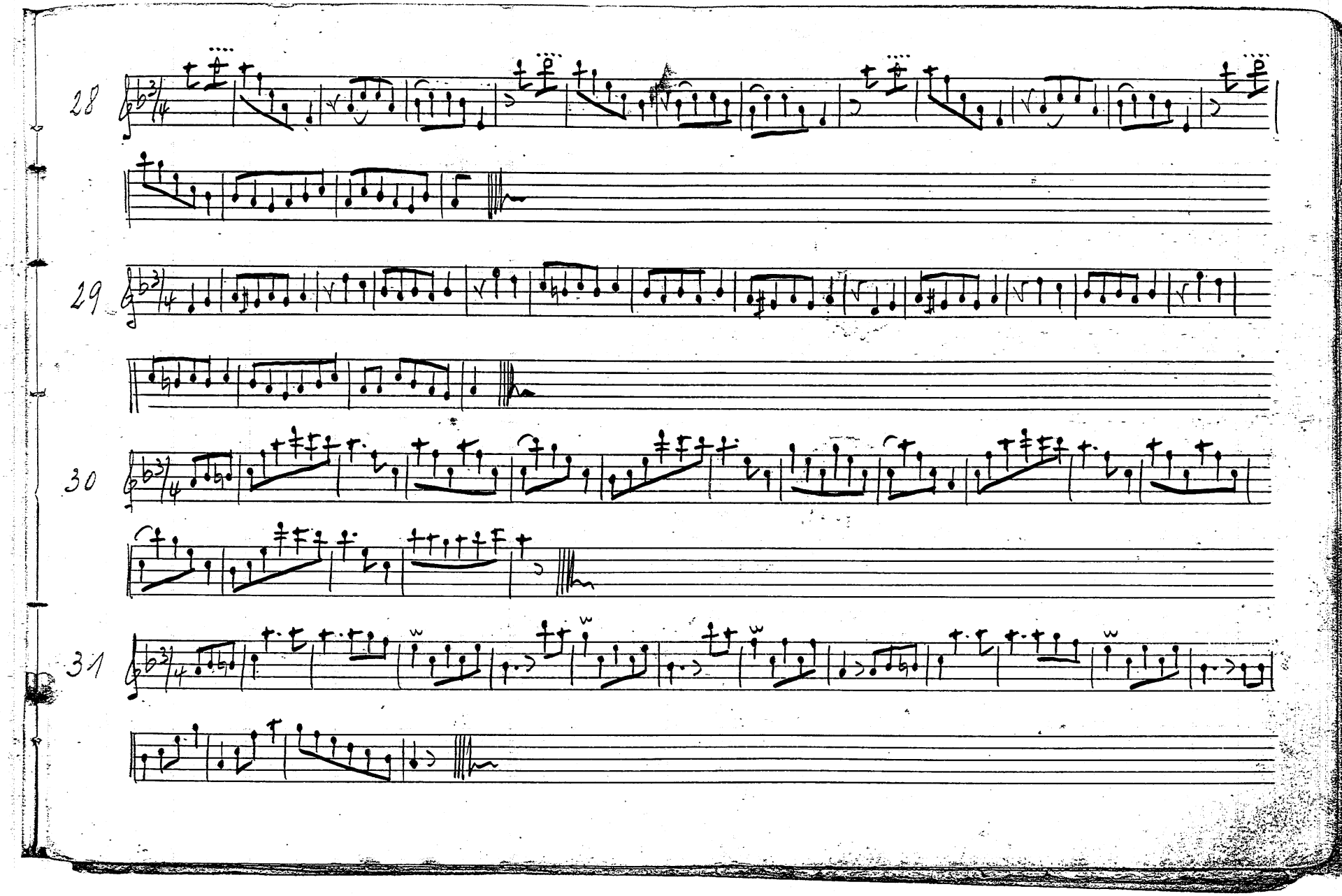

M (FRG)
56

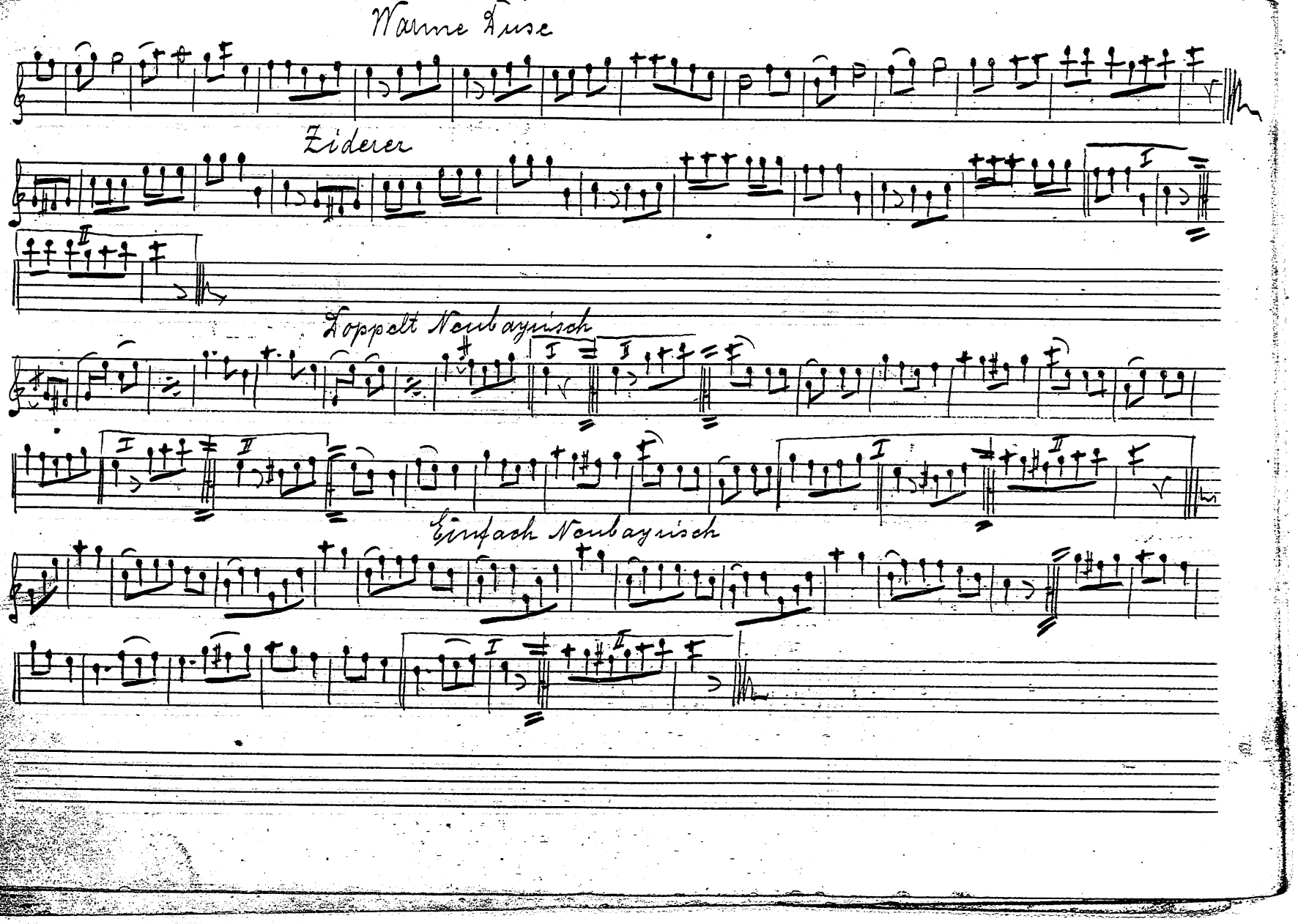
Warme Düse
Ziderer
Doppelt Neubayrisch
Einfach Neubayrisch

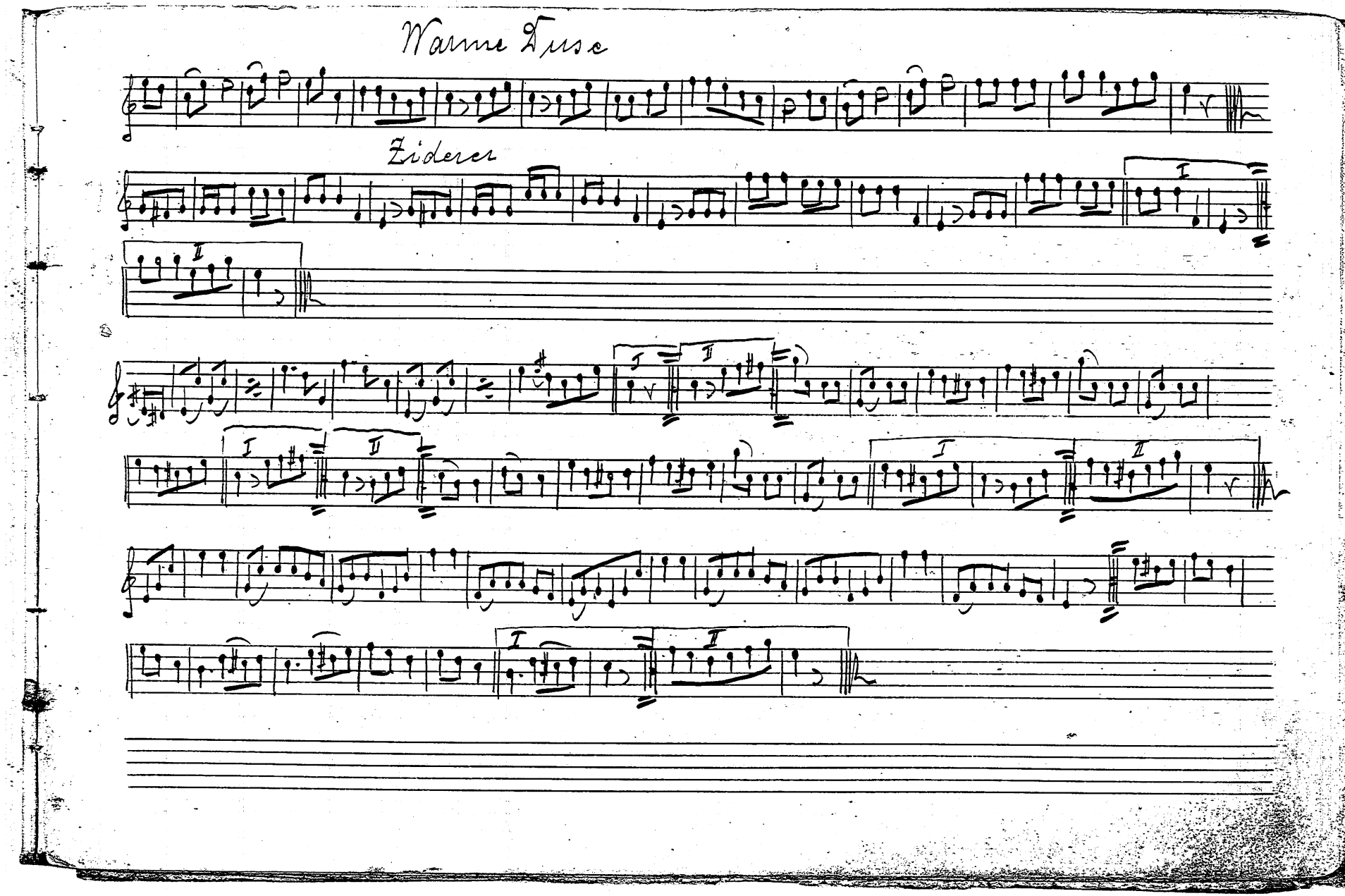

M (FRG)
56

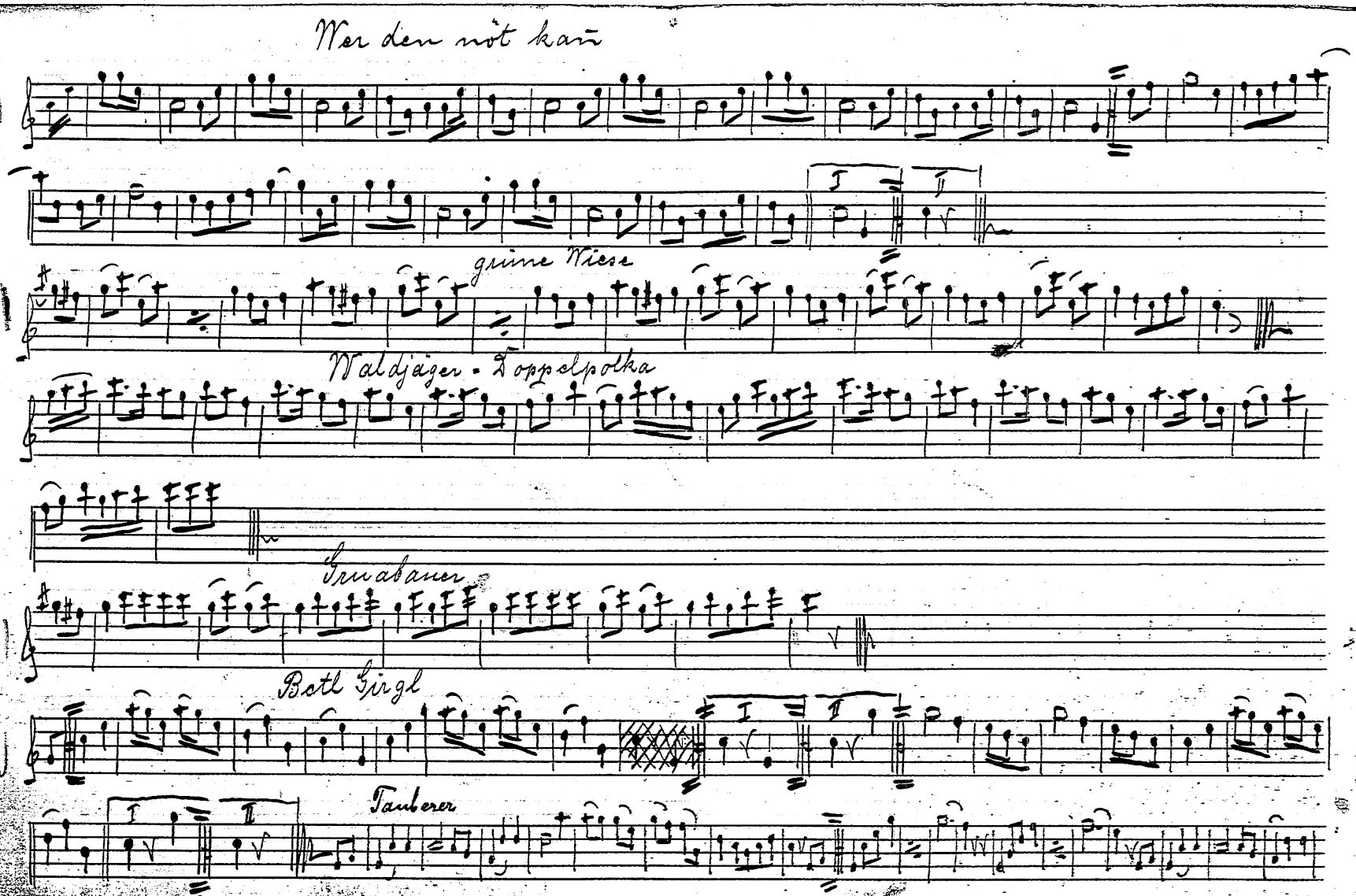

Noten des „Tauberer" mit blauer Tinte

19

Noten des „Maiglöckerls“
mit blauer Tinte

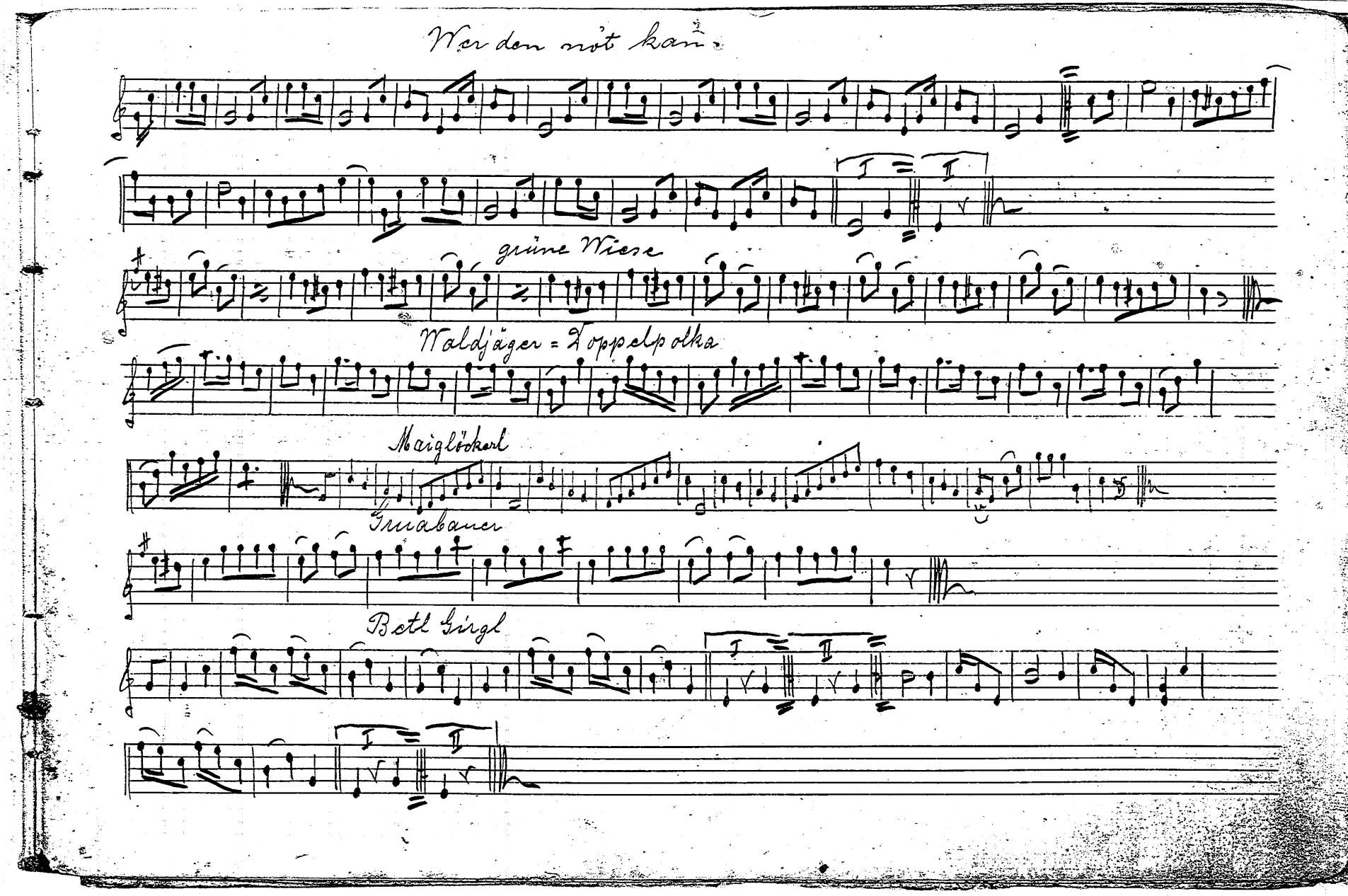

37

M (FRG)
56

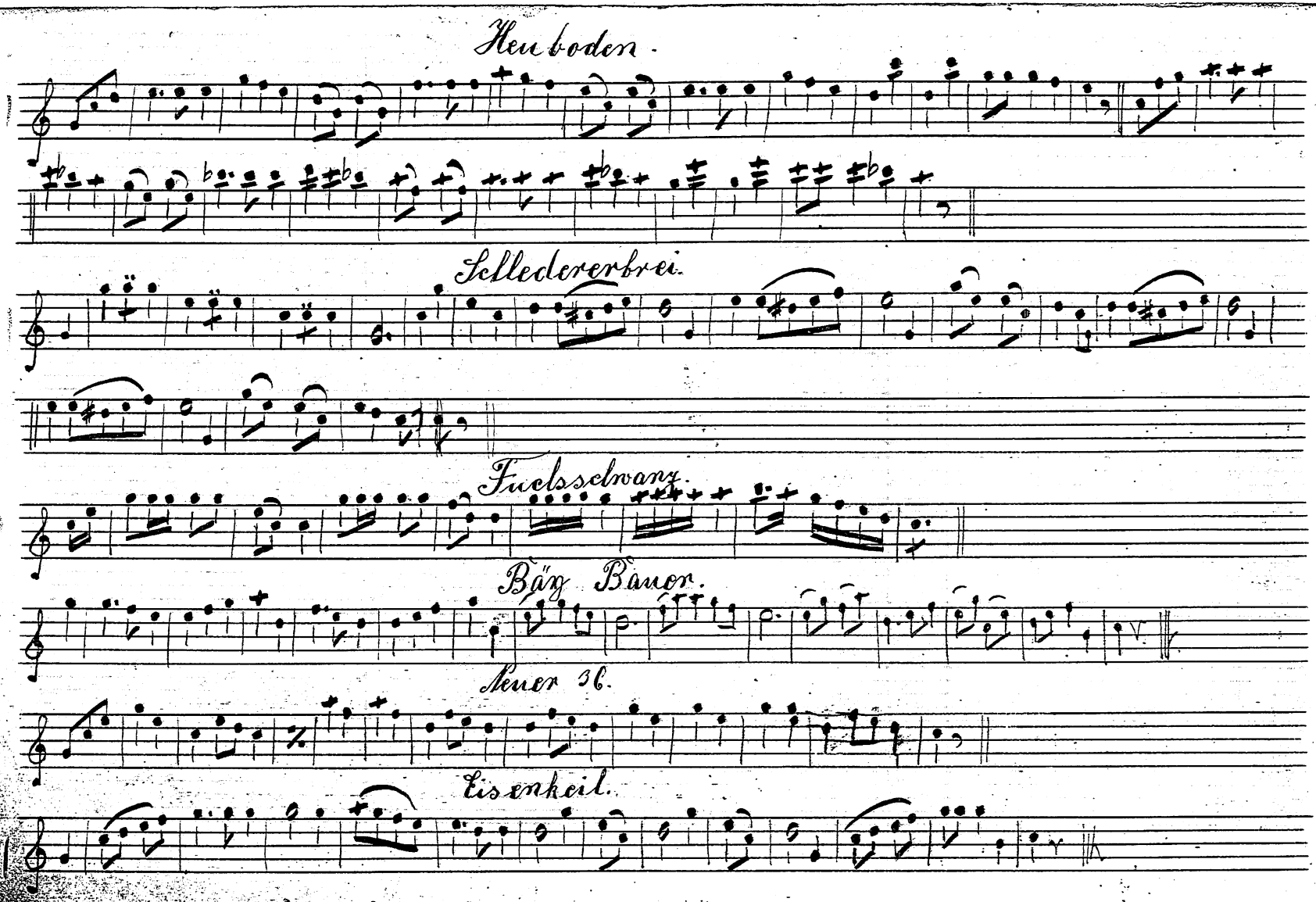
Heuboden.
Schledererbrei.
Fuchsschwanz.
Bäx Bauer.
Feuer 36.
Eisenkeil.

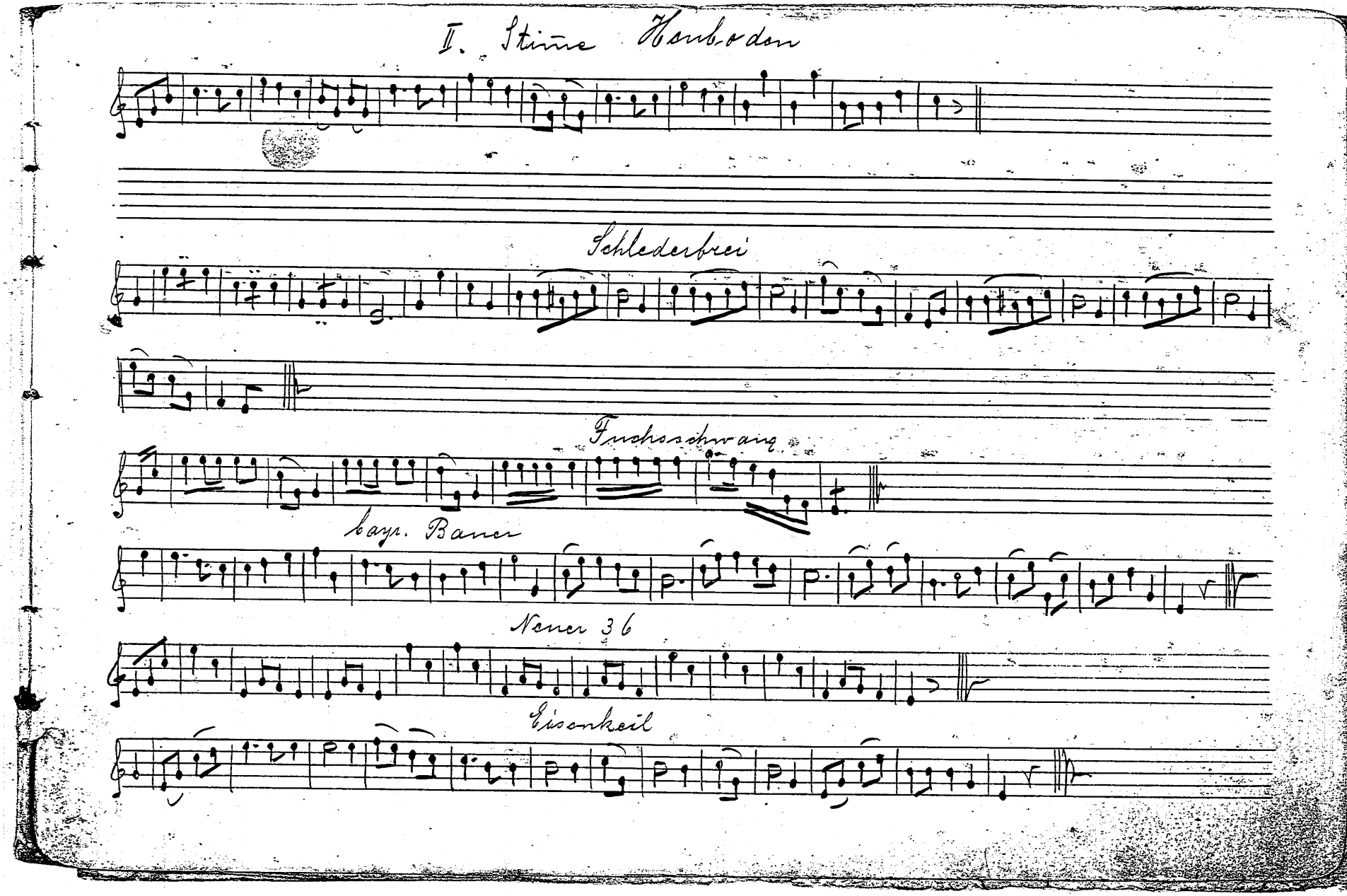
II. Stimme Kontrabass
Schlederbrei
Fuchsschwanz
bayr. Bauer
Nenner 36
Eisenkeil

M (FRG)
56

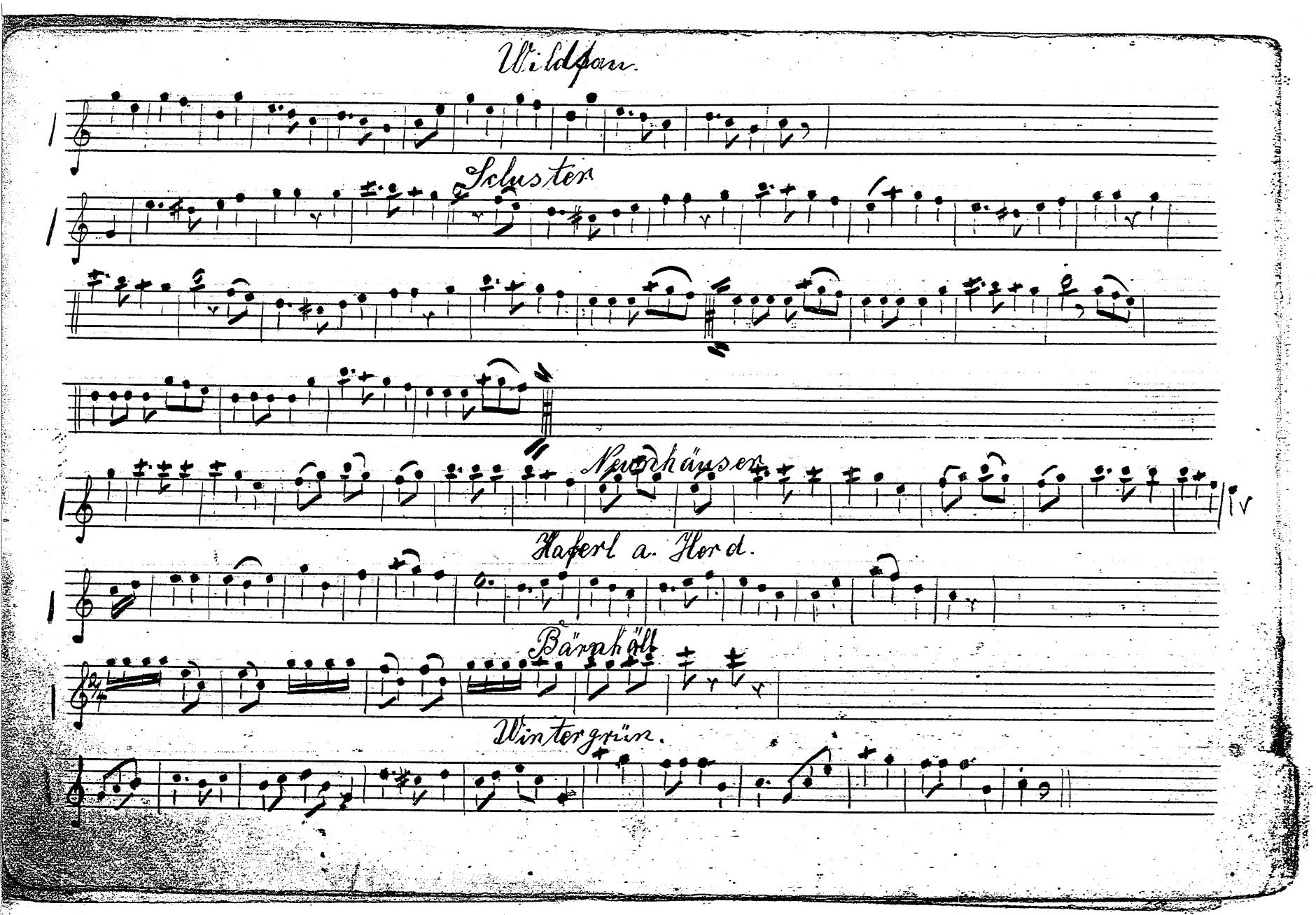
Wildspan.
Schuster
Neuenhäuser
Kaiserl a. Herd.
Bärenhöll
Wintergrün.
IV

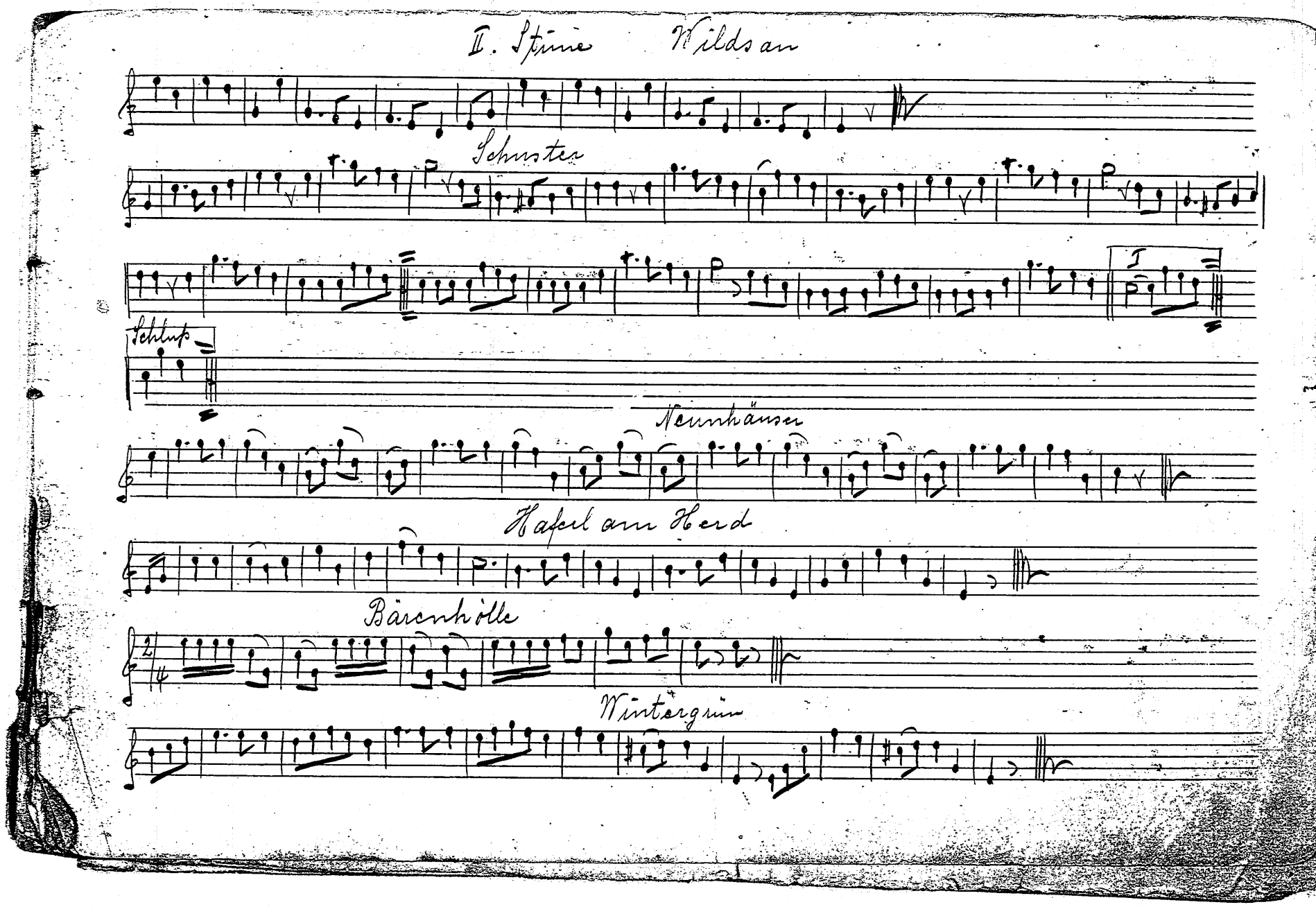
II. Stimme Wildsau
Schuster
Schluß
Neunhäuser
Hasel am Herd
Bärenhölle
Wintergrün

M (FRG)
56

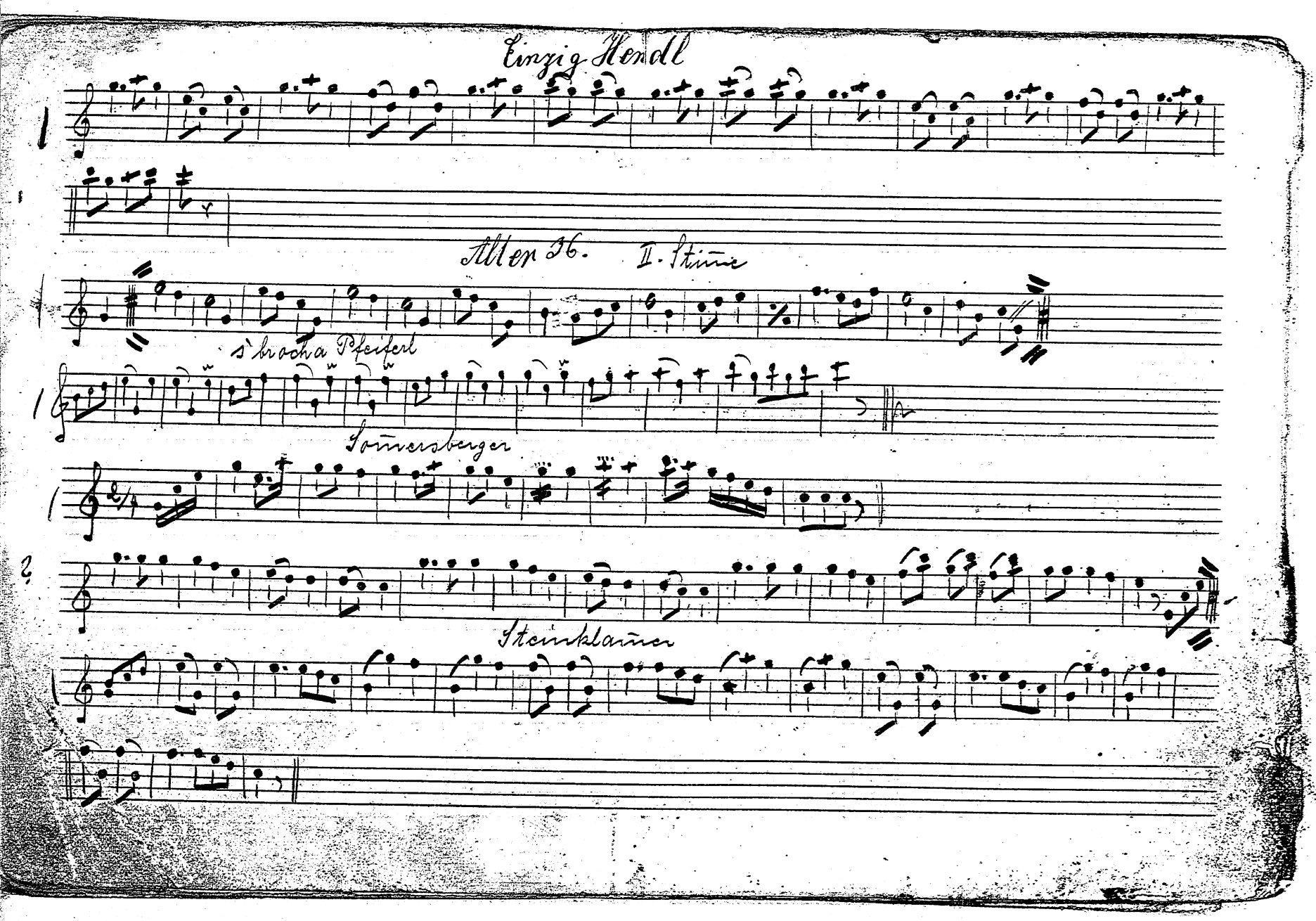
Linzig Hendl
Alten 36. II. Stime
s'bracha Pfeifert
Sommersberger
Steinklauer

22

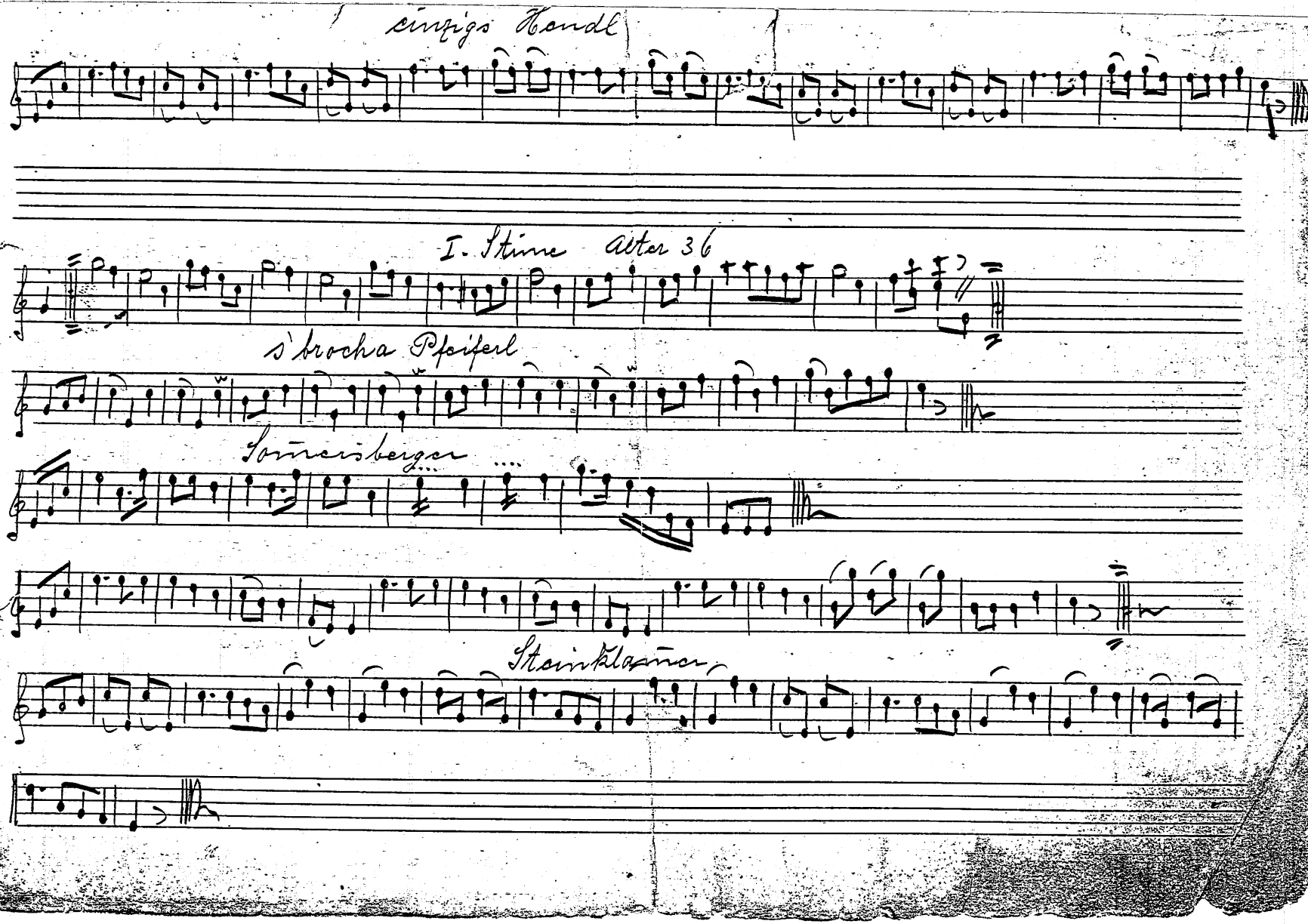
einzigs Kandl
I. Stimme alter 36
s'krocha Pfeiferl
Sonnenberger
Steinklopfer

43

M (FRG)
56

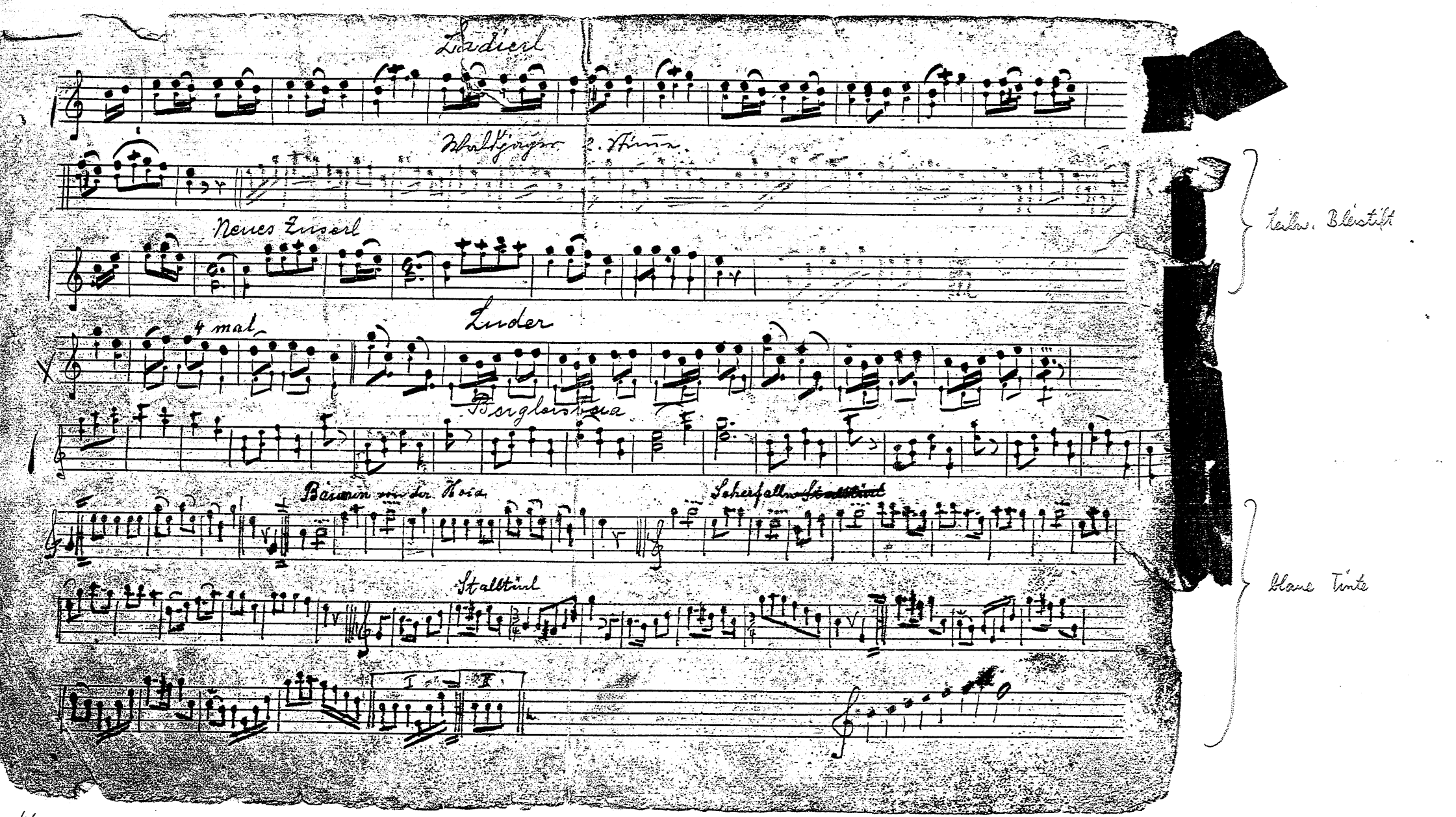
Ladierl
Waldjäger 2. Stimme
Neues Zuserl
4 mal
Luder
Berglerstrea
Bäuerin von der Hoia
Scherfallne
Stalltürl
teilw. Bleistift
blaue Tinte