Beschreibung der Musikantenhandschrift ..... M (FRG) 57c

I. Orientierungsdaten

Schreiber A. Hartmannsg ruber (?)
Fundort 8351 Grattersdorf
Zeit der Niederschrift ?
Ort der Aufzeichnung Gebiet Grattersdorf

II. Äußerliche Merkmale

Umschlagaufschrift/Kennzeichnung der ersten Seite

blauer, mittelstarker Pappkarton, am Rand und vor allem am Rückenfalz verblaßt, als Umschlag.

"Guitarre Hartmannsgruber"

Maße 24,5 cm x 15,5 cm

Umfang 14 Seiten

Weitere Beschreibung

beigefarbene, mittelstarke Doppelblätter, wenige Flecken; Fadenbindung, evtl. selbst gebunden; Notierung mit schwarzer, teilweise roter Tinte auf schwarzen Notenzeilen; einzelne Notenzeilen nach rechts verlängert (S.1,11); nicht paginiert, numeriert von 1 - 9, 18, restliche Nummern fehlen; zusätzl. "Das Elterngrab" in 9stimmiger Blasmusik-Bestzung; zwischen S.7 und 8 sind 2 leere Seiten, zwischen S.13 und 14 sind 8 leere Seiten; zusammen mit 57a und 57b Teil einer ursprgl. 4stimmigen Streichbesetzung

III. Inhaltsübersicht

Ländler		**Walzer**	x
Mazurka	x	**Deutscher Dreher**	
Galopp		**Schottisch**	
Polka	x	**Zwiefache**	
Figurentänze		**andere Tänze**	Rheinländer
Marsch	x	**Vortragsstück**	
Lied	x		

Notiert für Gitarre, S. 10 - 13 ein Stück für 9stimmige Blasmusik

Quellenvermerke S.10: V. Winter; S.14: v. Heins

IV. Weitere Angaben

Besitzer Familie Laggerbauer (Hartmannsgruber-Nachfahren), Sankt-Aegidius-Platz 10, 8351 Grattersdorf

Vermerke Deckblatt: s.o.
S.14: "für Hartmannsgruber"

Letzter Gebrauch ?

Datum und Umstände des Erhalts

Am 24.3.1986 bei einem Besuch bei der Fa. Hartmannsgruber auf deren Dachboden aus einem Schrank herausgesucht.

* = eventuelle Zuordnung

Die Urheberrechte liegen entweder beim Eigentümer der Originale oder der Erstkopien.

Vor Veröffentlichung oder öffentlicher Aufführung ist Rücksprache mit der Archivverwaltung des Heimatkundlichen Arbeitskreises erforderlich.

8

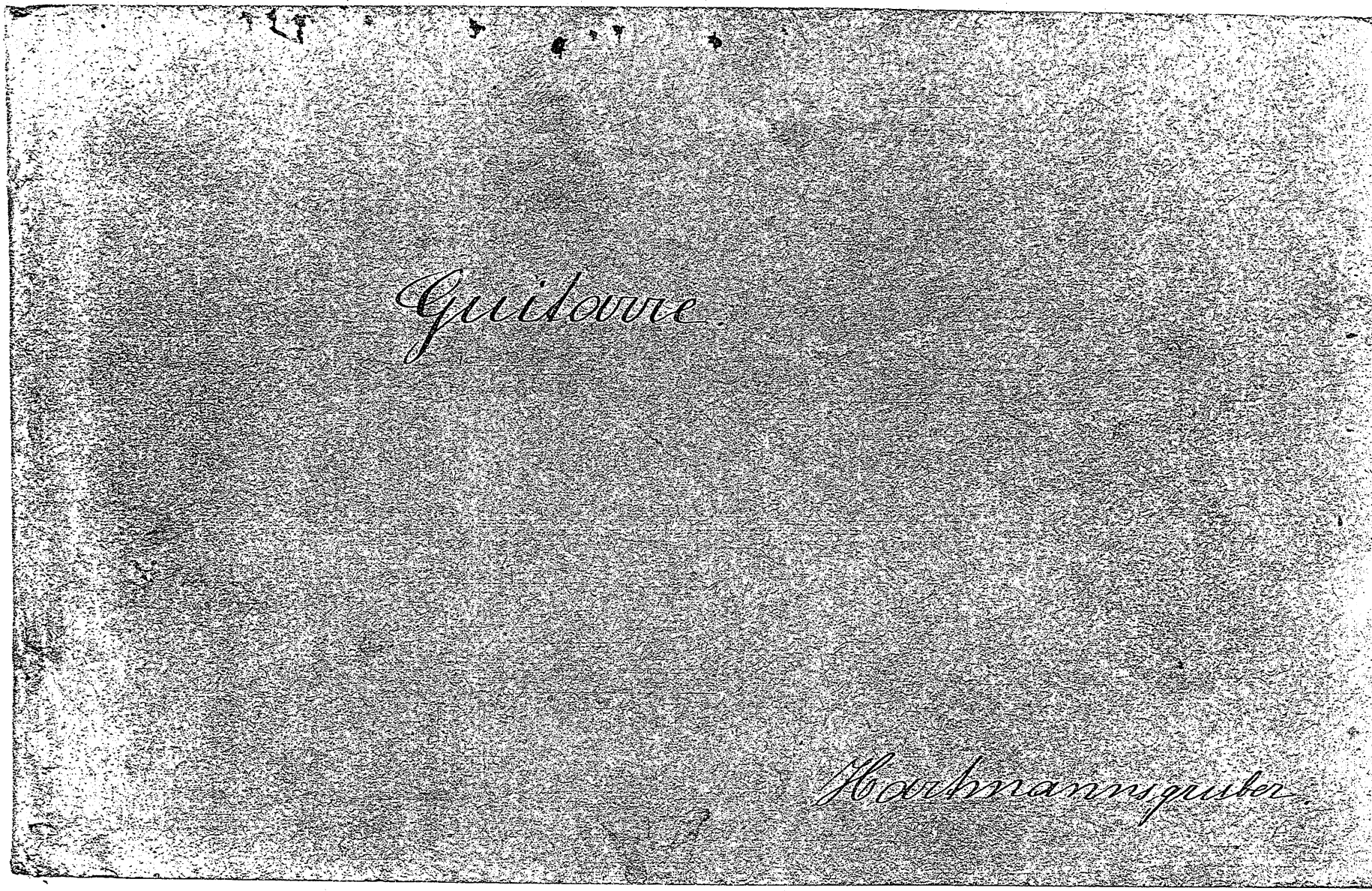

1

No 1. Kriegerfest Marsch

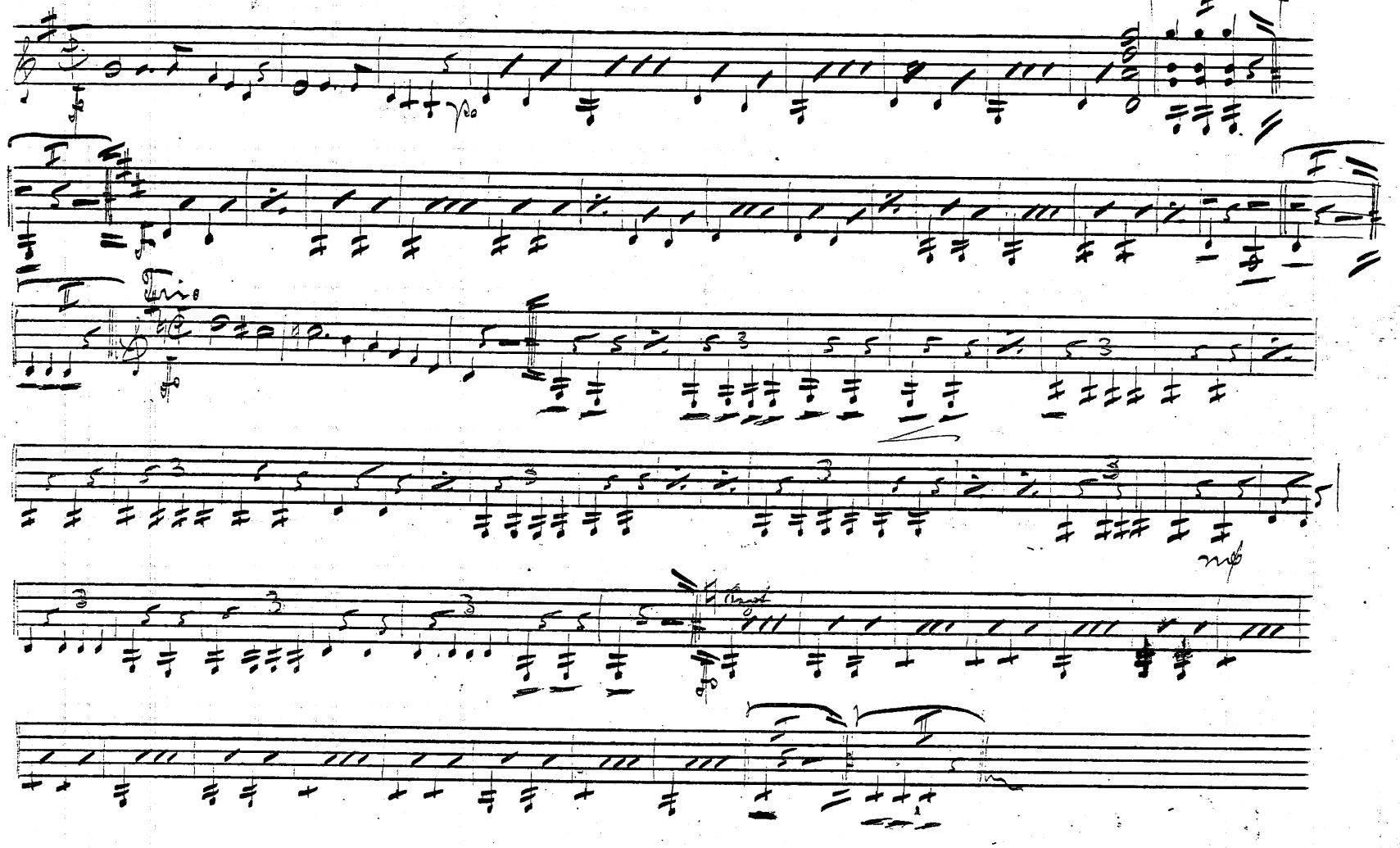

№ 2. In der Dämmerstunde. Walzer.

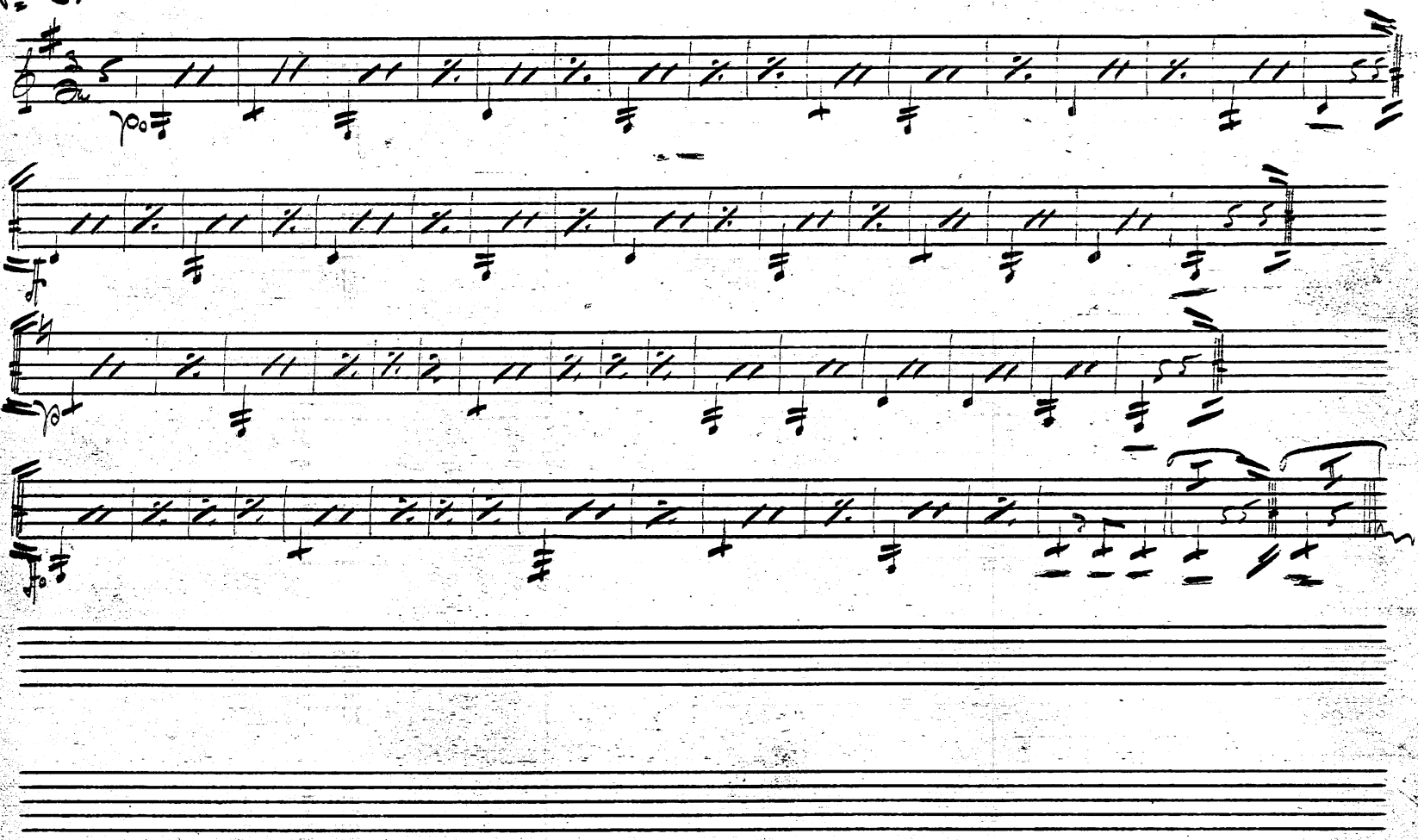

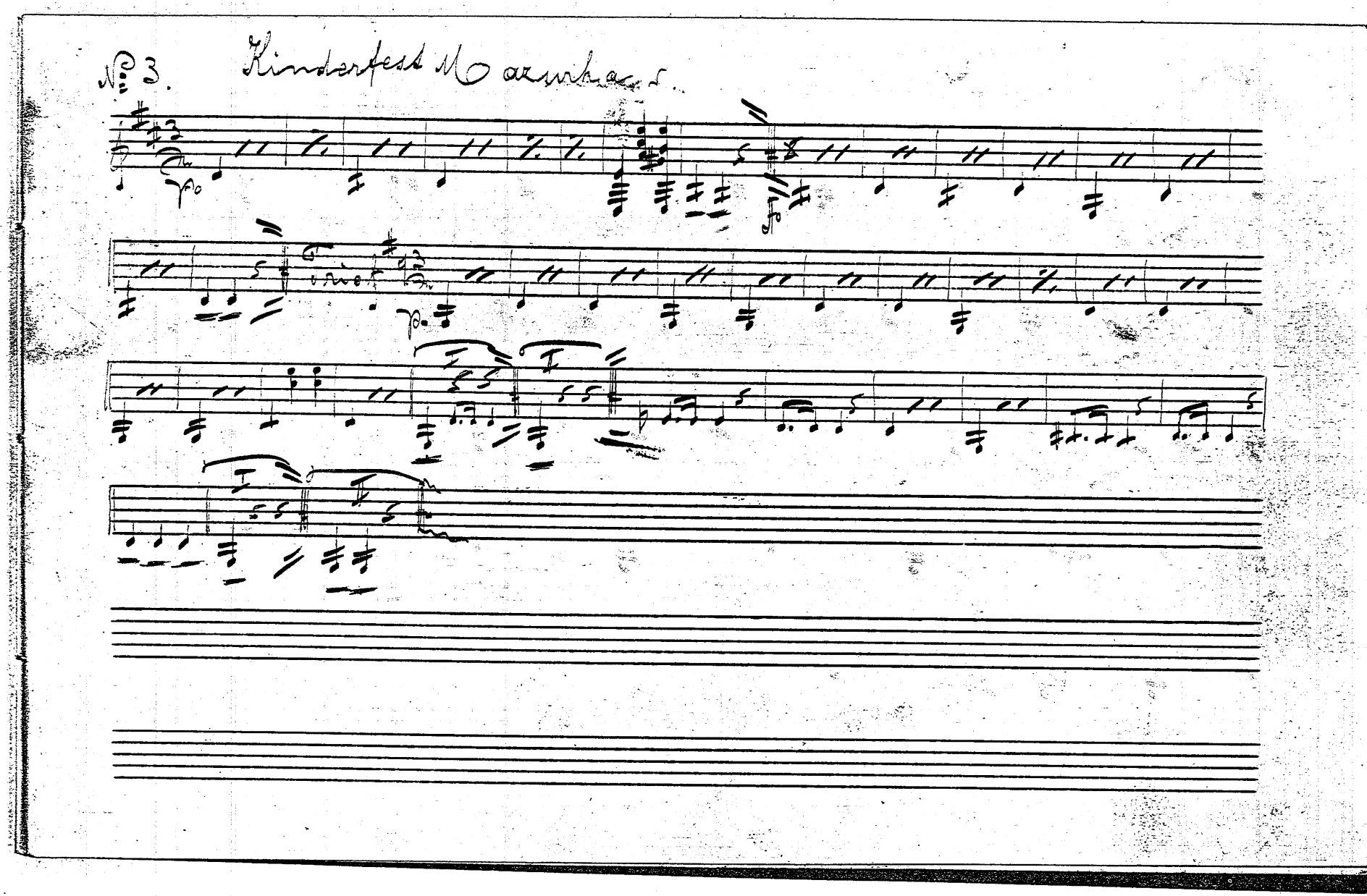
№ 3.
Kinderfest Marsch.

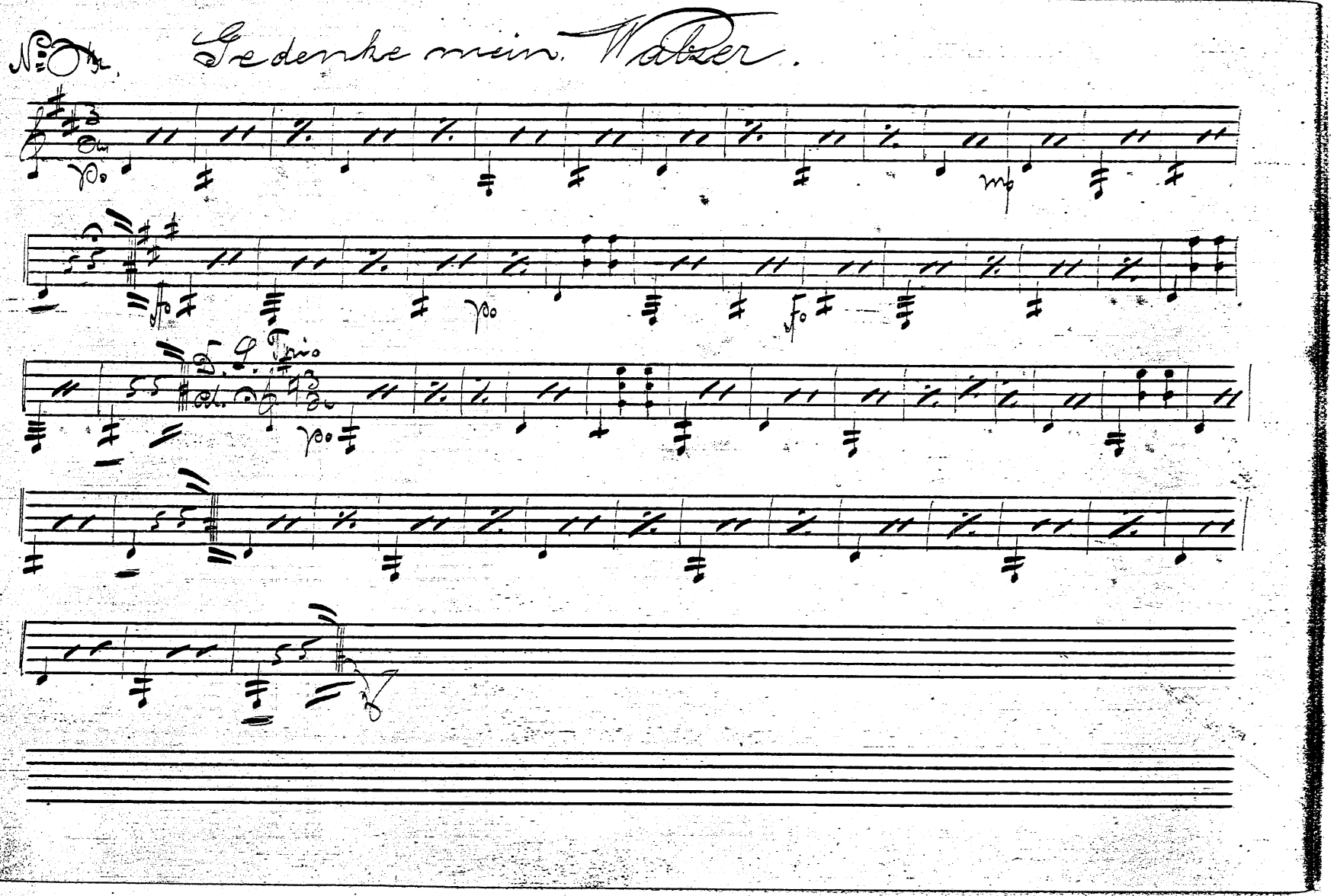
No. 1.
Gedenke mein. Walzer.

No. 5. Willkommen Polka.

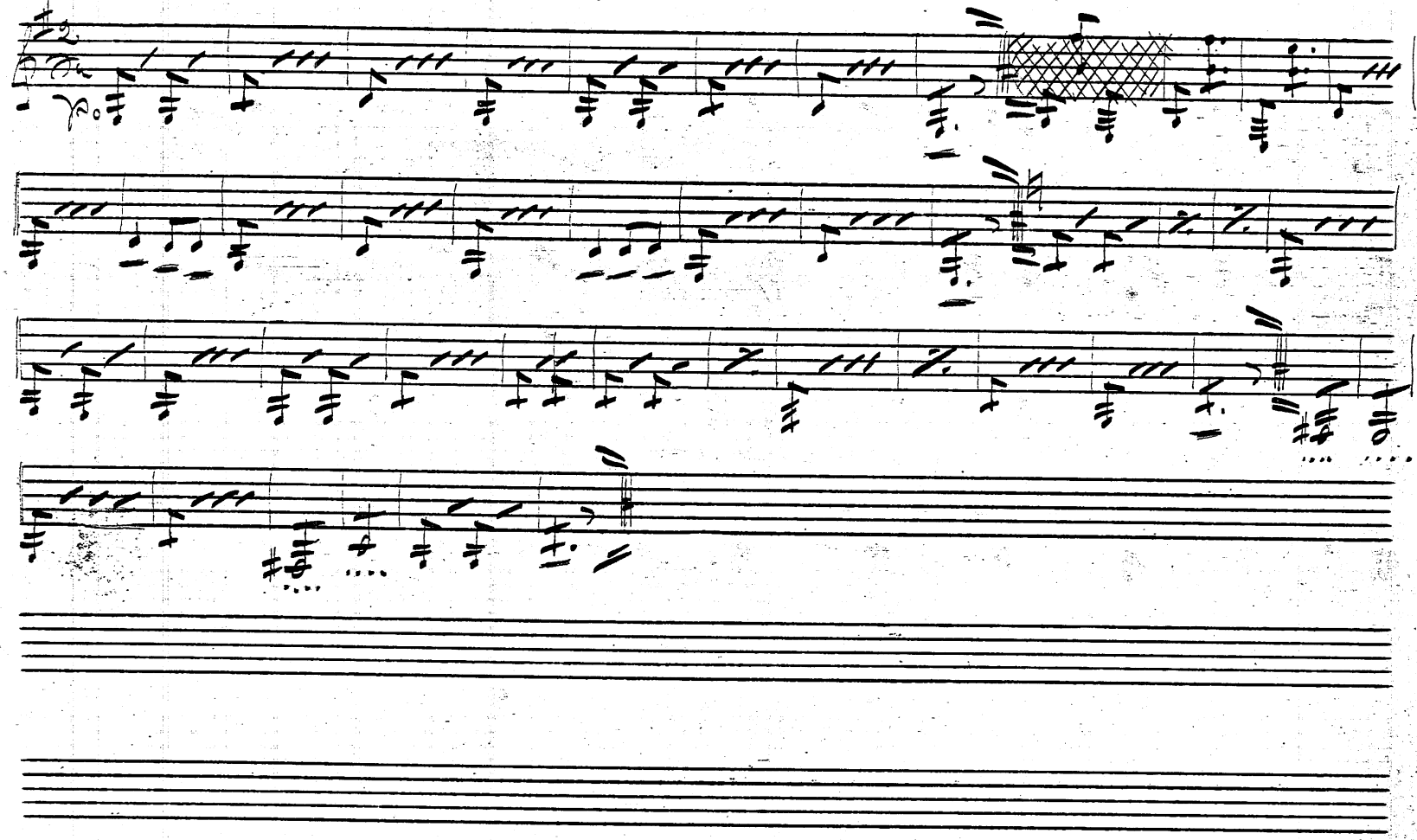

No. 6. Nette Mädchen

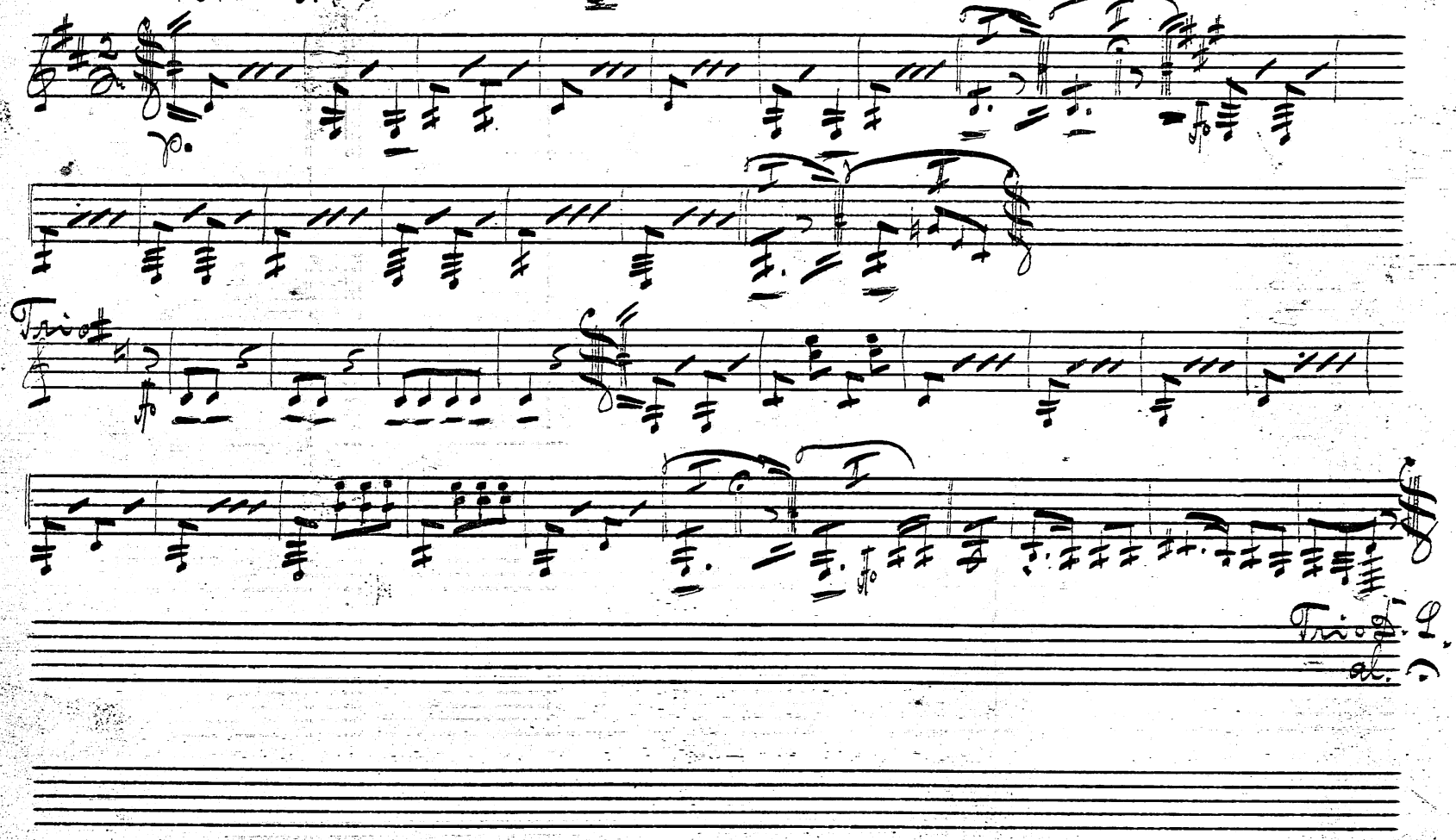

No. 7. Traumgestalten. Walzer.

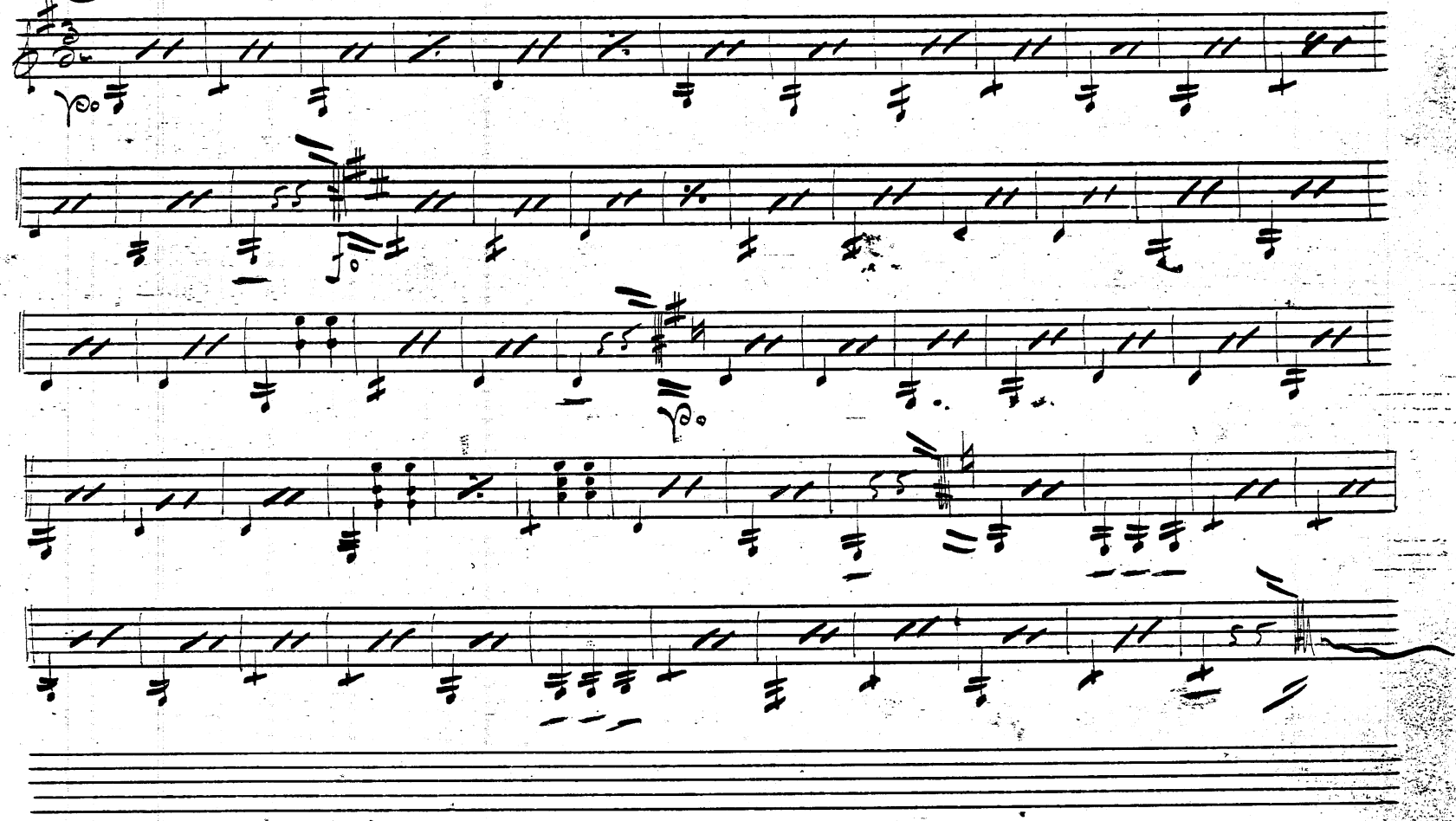

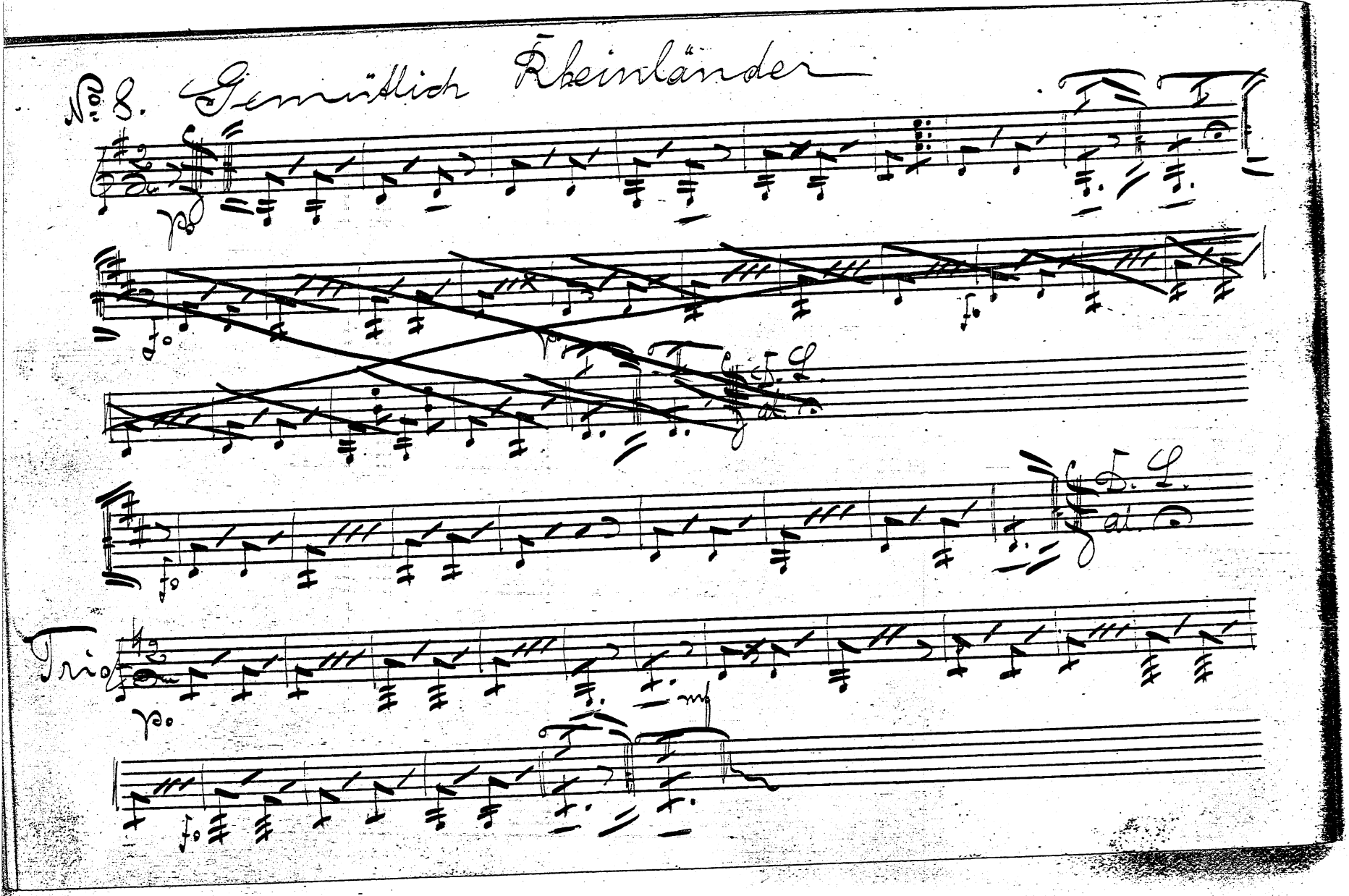
No. 8. Gemütlich Rheinländer
Trio

No 9. Marien Polka.

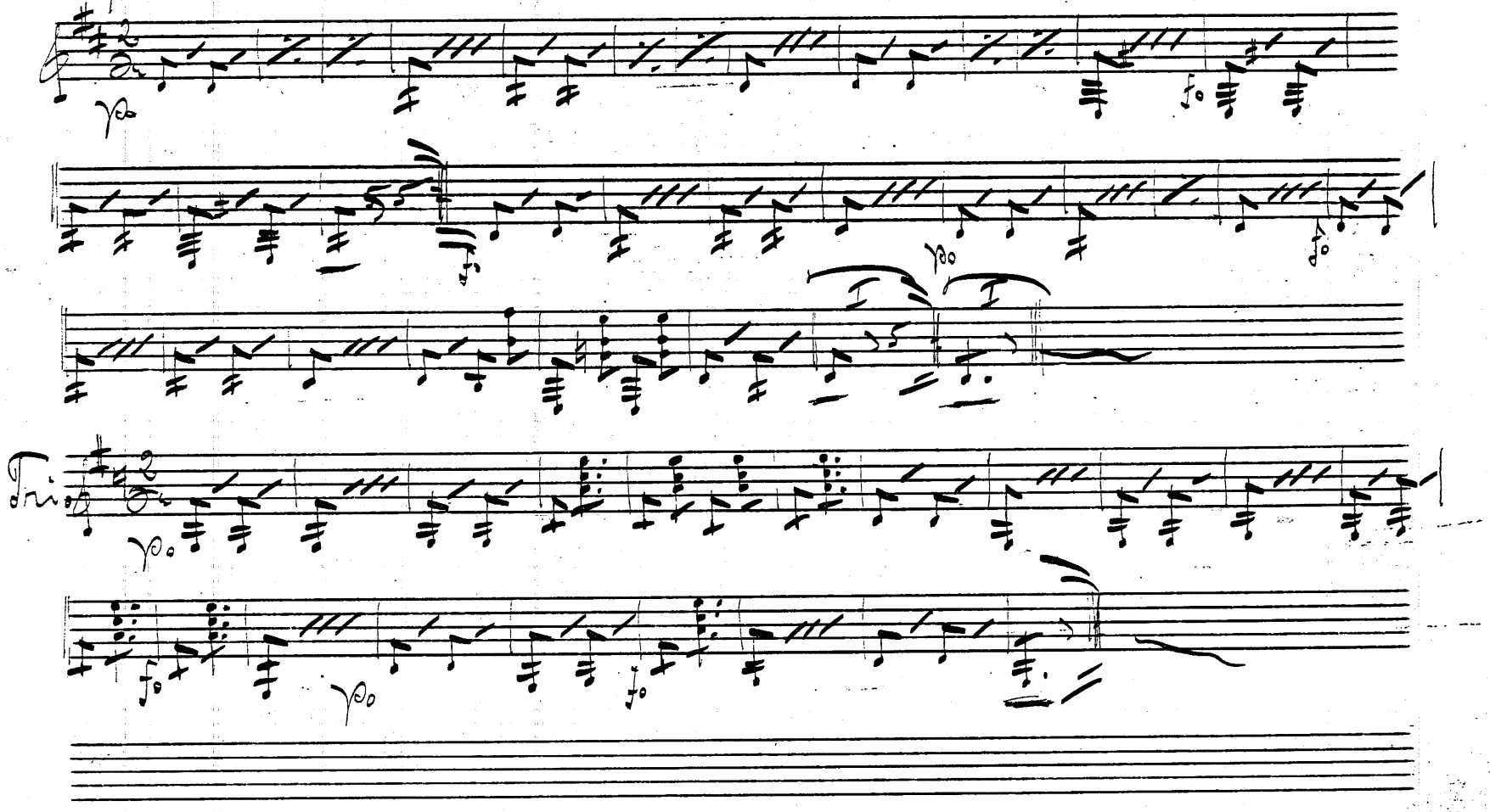

Tromba F alto.

Am Elterngrab. Lied v. Winter

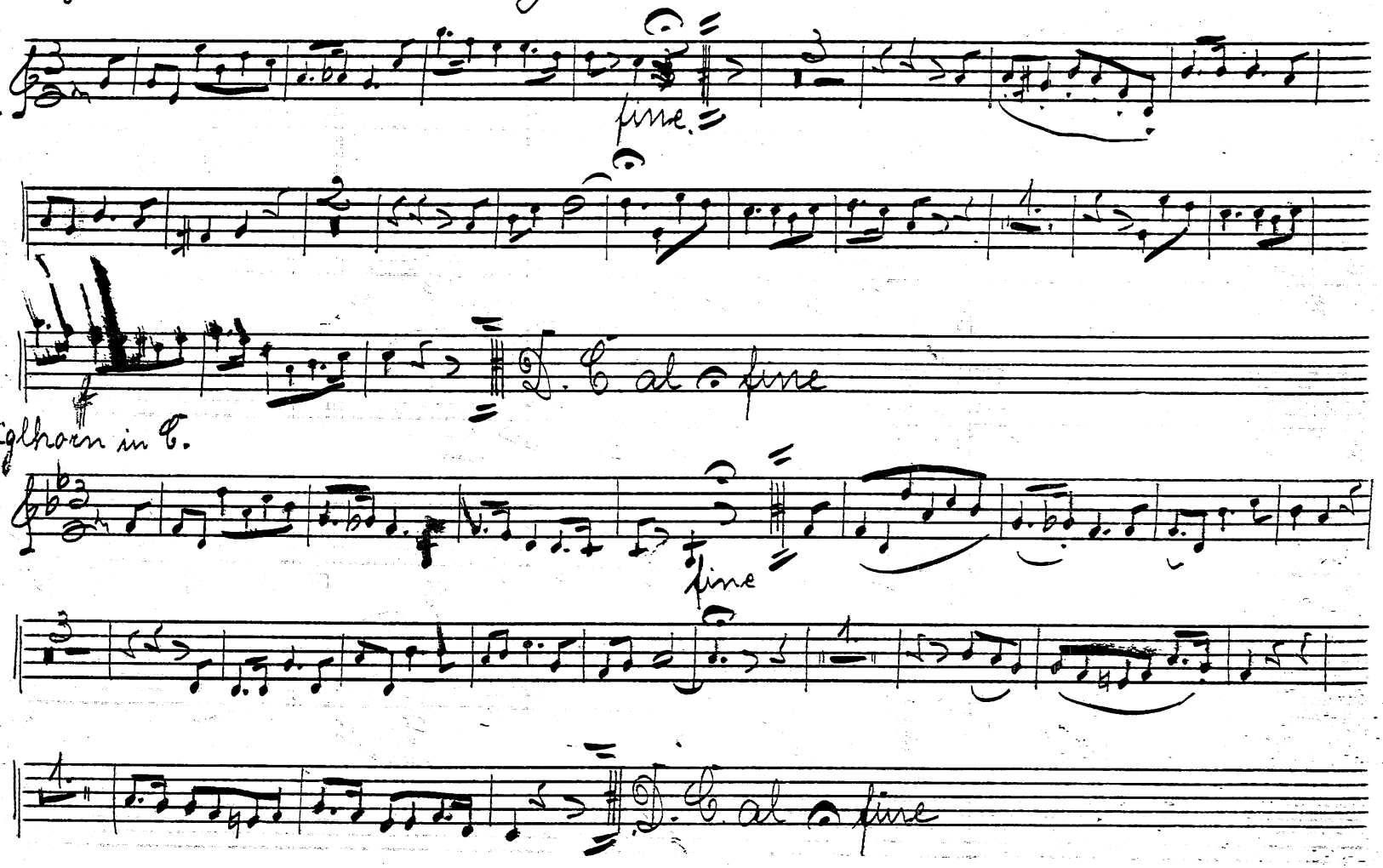

Althorn in B.

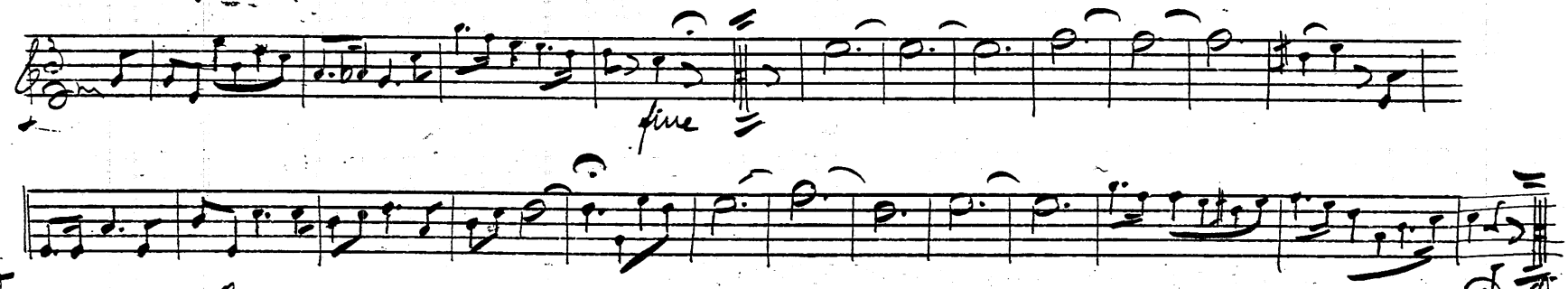

Tromba I in Es.

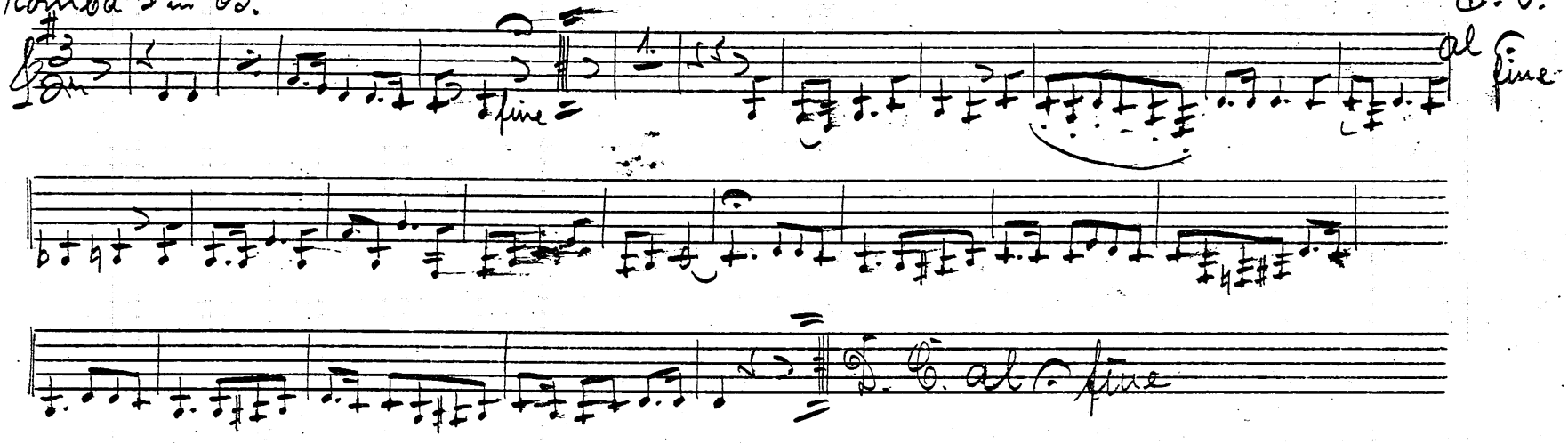

Tromba I in Es.

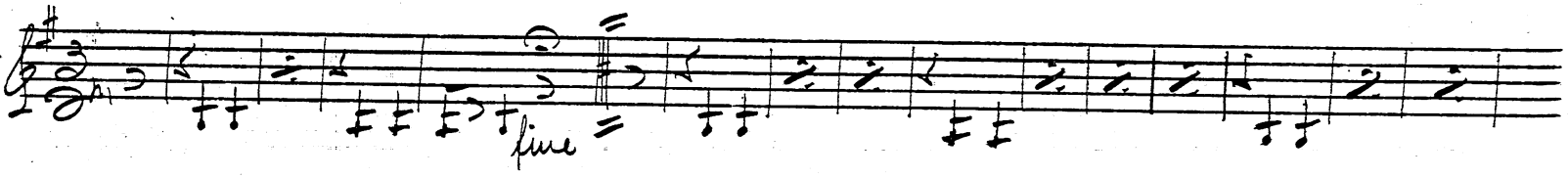

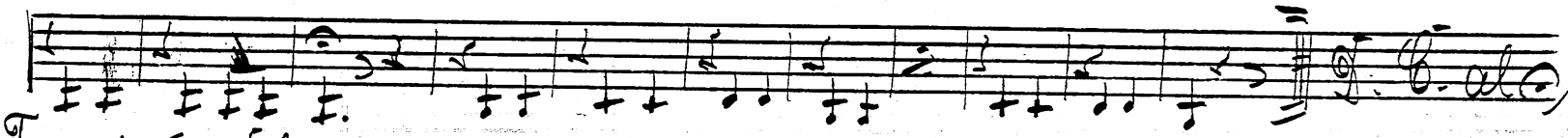

Tromba I in B basso.

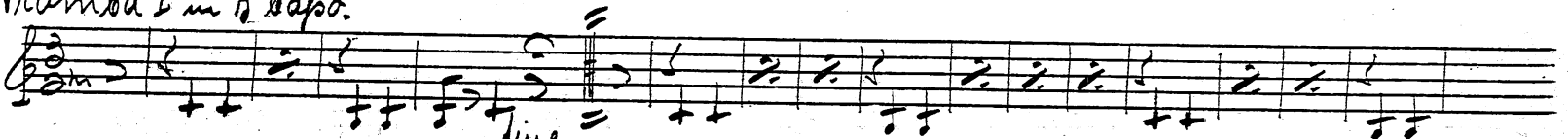

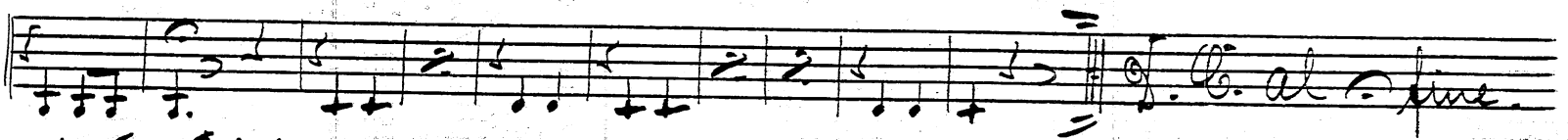

Tromba II in B basso.

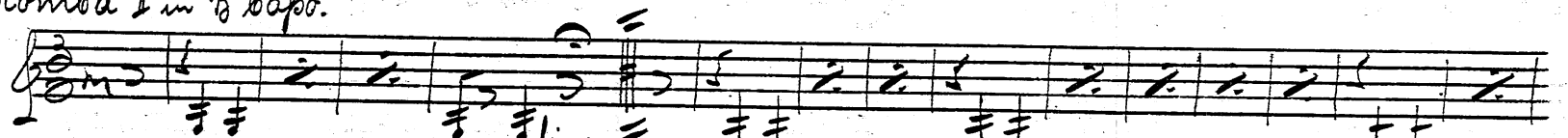

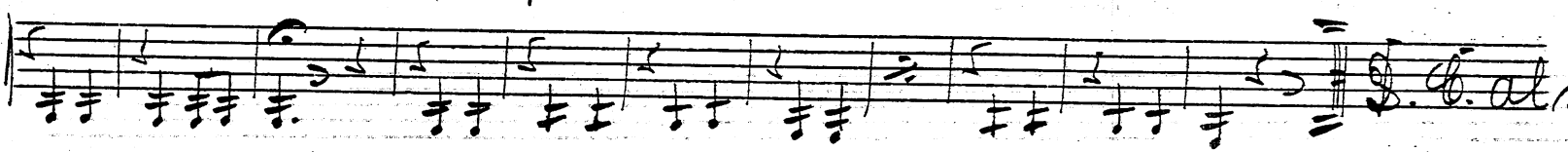

7

Posaune.

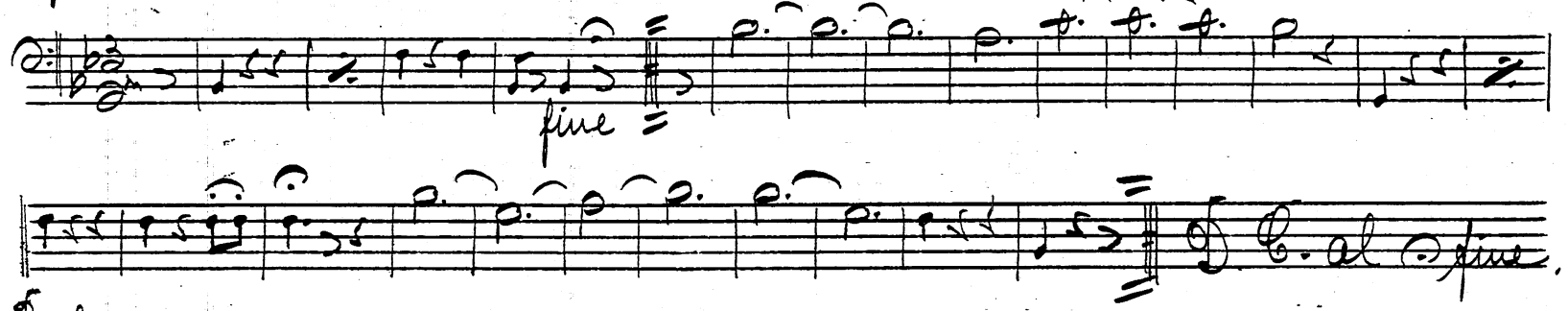

Baso.

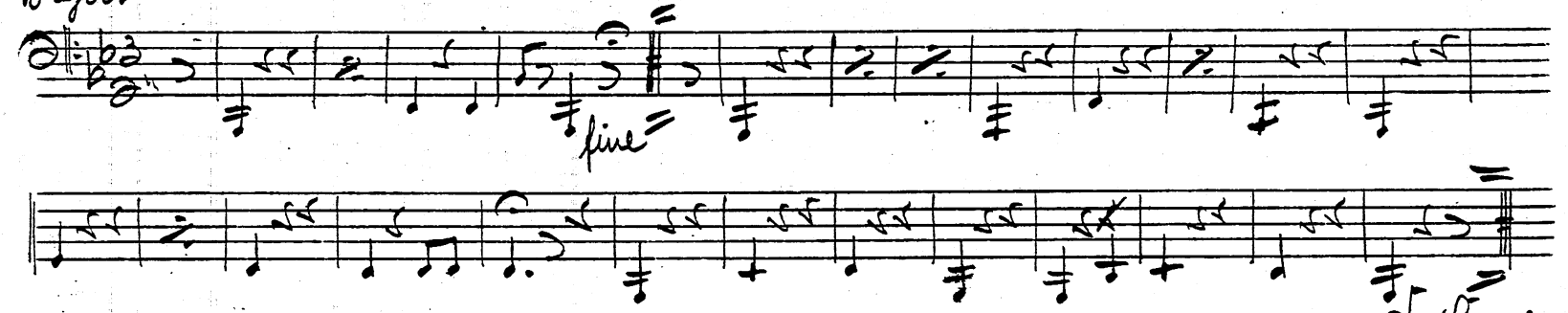
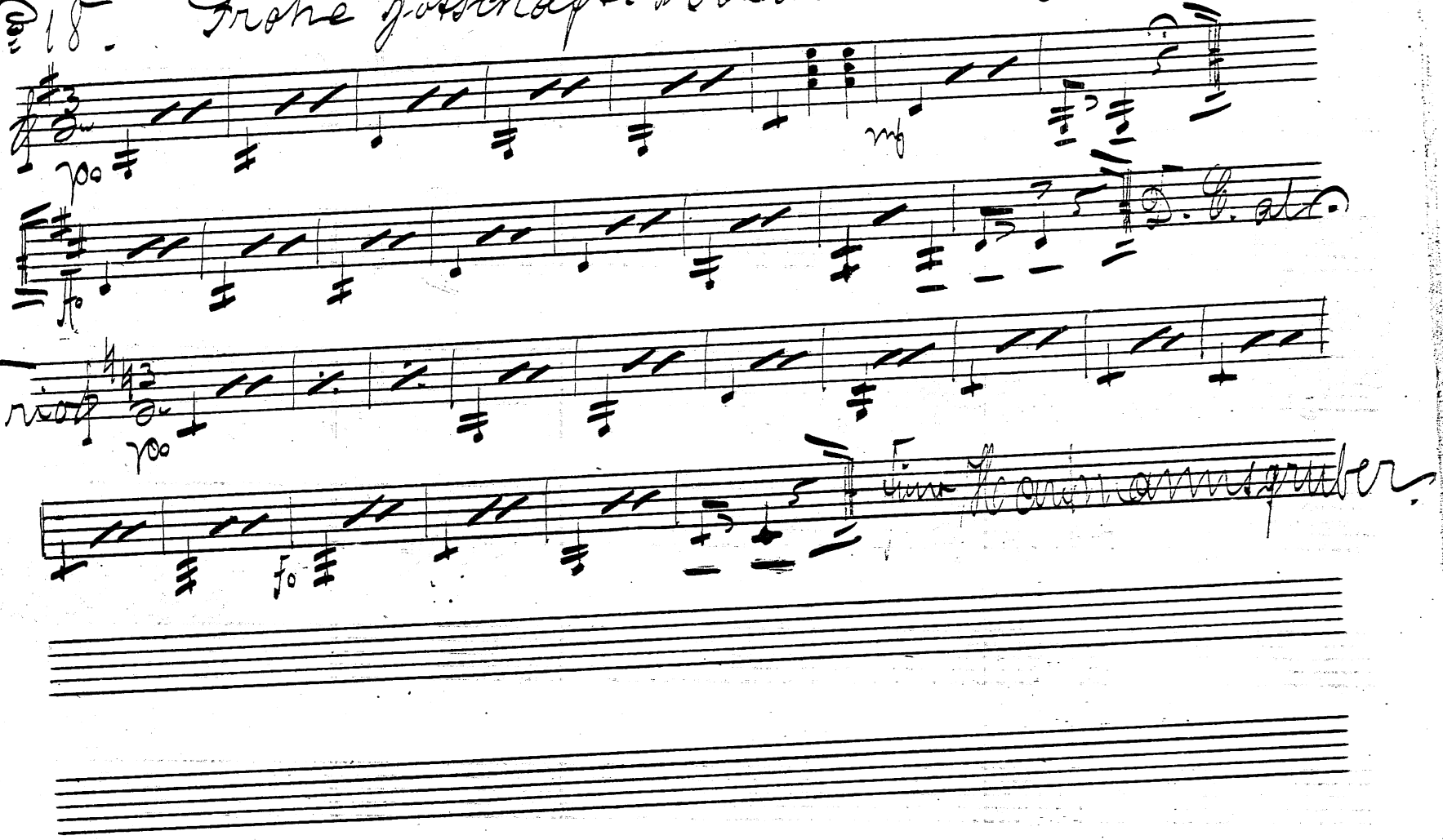
No 18. Frohe Botschaft. aus Grattersdorf. Mazurka v. Heins.