M-FRG-196
Kurzbeschreibung der Musikantenhandschrift

1. Orientierungsdaten

Schreiber	Josef Eder
Ort / Zeit der Niederschrift	Althütte? / 11.04.1910
Fundort	Althütte

2. Äußere Beschreibung

Umschlagaufschrift | Kennzeichnung der ersten Seite:	keine
Format | Maße:	Quer | 26,9 x 16,9
Umfang:	4 Seiten
Zustand | ergänzende Angaben:	gut

3. Inhaltsübersicht

	Tänze im ¾ Takt		Tänze im 2/4 und 4/4 Takt		Sonstige Gattungen
x	Ländler		Polka (langsam)	X	Marsch
	Walzer (1-teilig)		Polka (schnell)		Quadrille
	Walzer (mehrteilig)		Böhmische Polka		Figurentanz
	Halbwalzer		Schottisch		Zwiefacher
	Mazurka		Rheinländer		Schlager
	(Deutscher) Dreher		Dreher		Lied
	Polonaise		Galopp		Arie | Jodler
	Unbezeichnet		Unbezeichnet		Unbezeichnet
	Figurentänze		Sonstiges		Sonstiges

4. Notiert für

Instrument:	9-stimmige Blechmusik
Komponisten – Angaben:	Lukas, Huber, Seifert

5. Entstehung und Tradierung

Schreibervermerke:	---
Tradierung:	Blaskapelle Althütte
Letzter Gebrauch:	1960er Jahre
Letzter Besitzer:	Willi Eder, Althütte
Datum und Umstände des Erhalts:	Kauf durch Karl-Heinz Reimeier, ca 1990
Sonstiges: Teilweise sind die Instrumente auf den einzelnen Bögen durcheinander, z.B. Tromba alto und Althorn	Besetzung

1	Trompete in B – Tromba alto in B
2	Flügelhorn in B
3	Tenorhorn 1 in B - Althorn
4	Trompete 1 in Es - fehlt
5	Trompete 2 in Es
6	Basstrompete 1 in B – Tromba Basso 1 in B
7	Basstrompete 2 in B -
8	Posaune- fehlt
9	Tuba in C – Bombardon

15.06.2014 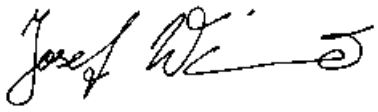

Datum Unterschrift

1	Frankfurter (Schützenfest)	Marsch	Lukas
2	Steier-Ländler	Ländler	Huber
3	Kärntner Lieder Marsch	Marsch	Seifert
4	Marsch in B	Marsch	

Die Urheberrechte liegen entweder beim Eigentümer der Originale oder der Erstkopien.

Vor Veröffentlichung oder öffentlicher Aufführung ist Rücksprache mit der Archivverwaltung des Heimatkundlichen Arbeitskreises erforderlich.

Tromba Alto Frankfurter Marsch v. B. v. Lukas

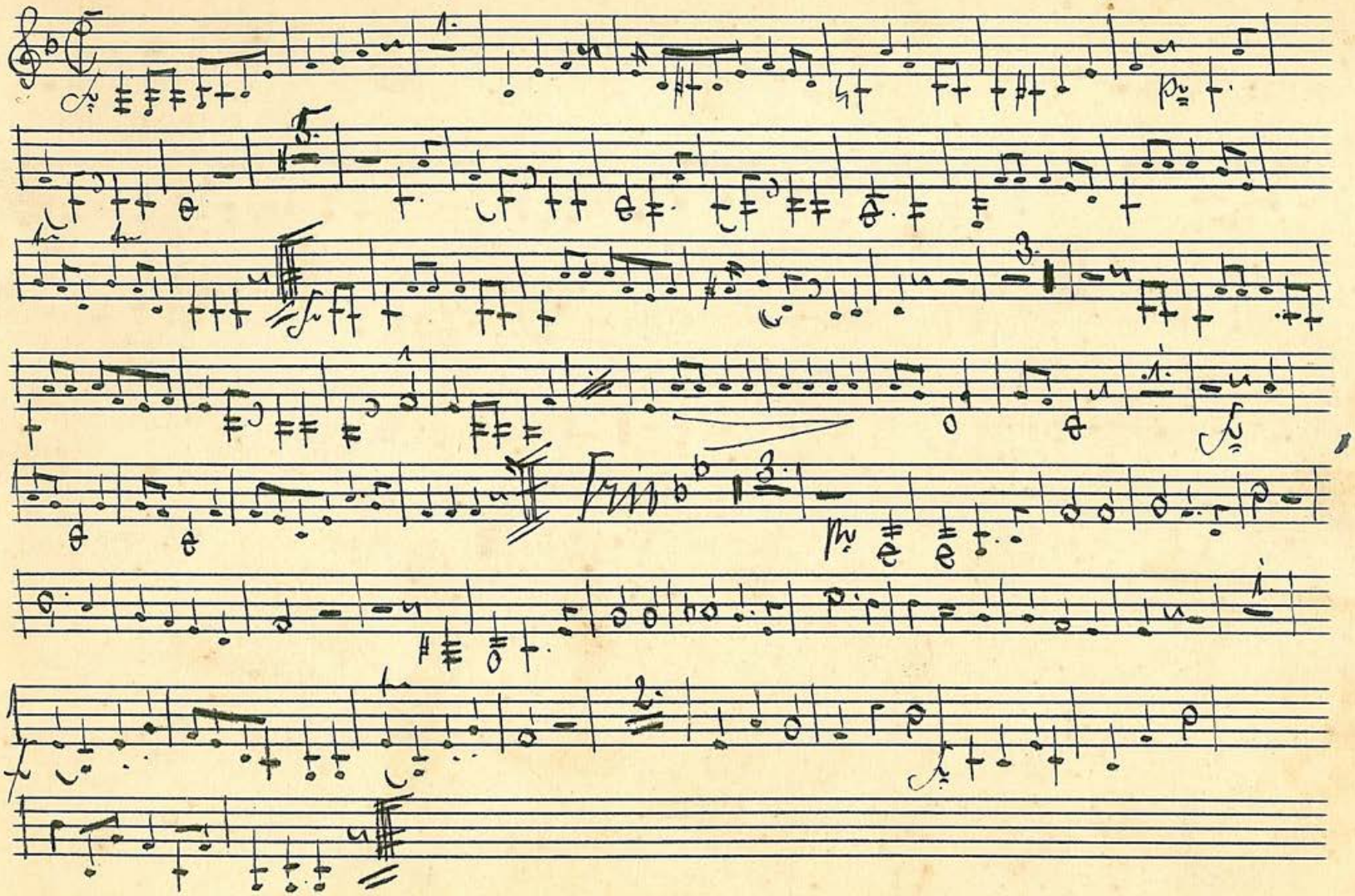

Trombe Alto. Steier. Ländler in B. von Hüber.

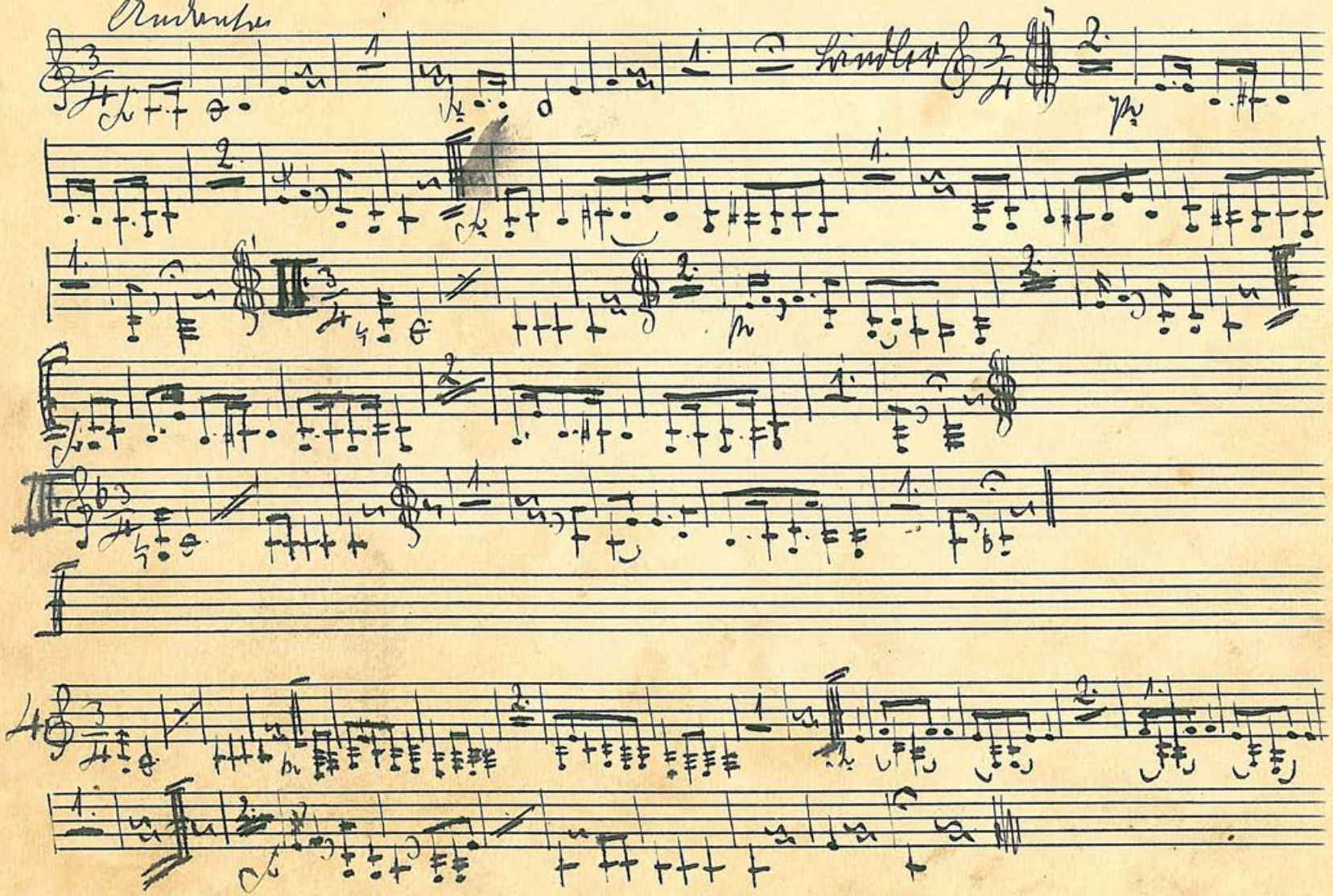

Altkorn Kärnthner Lieder Marsch v Seifert.

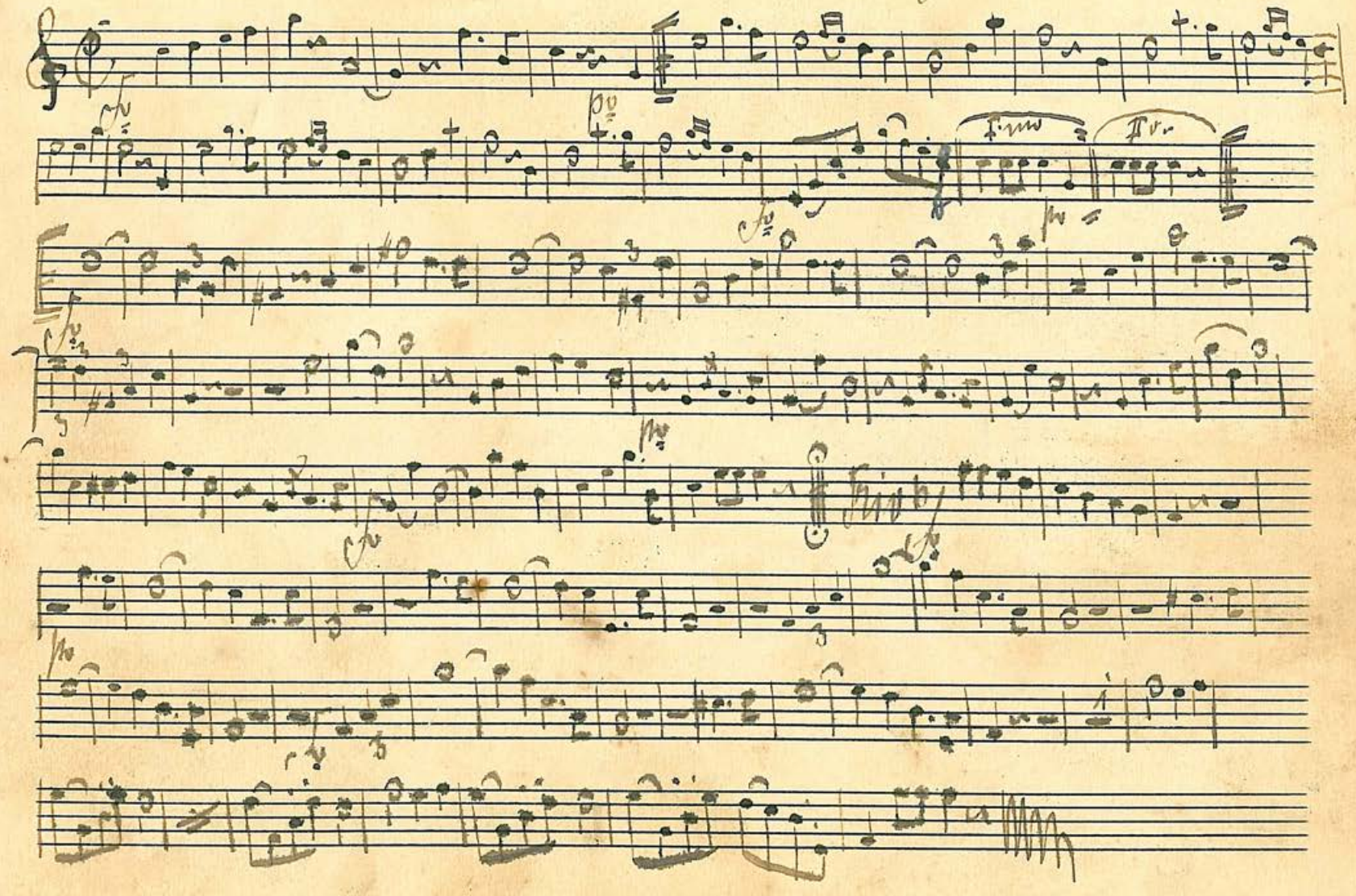

Marsch in B. Alto. Tromba

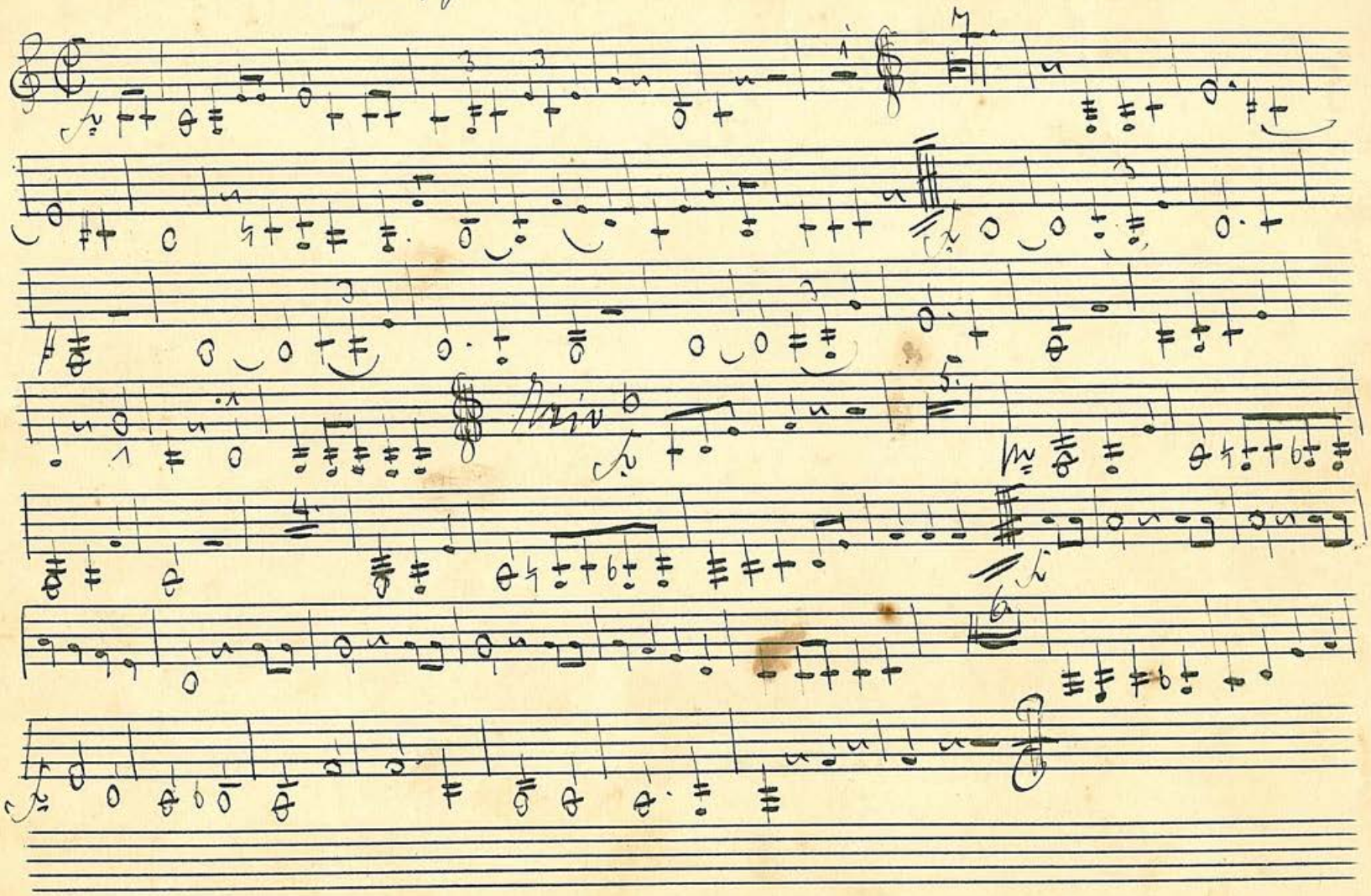

Frankfurter Flügelhorn Marsch in B von Lukas

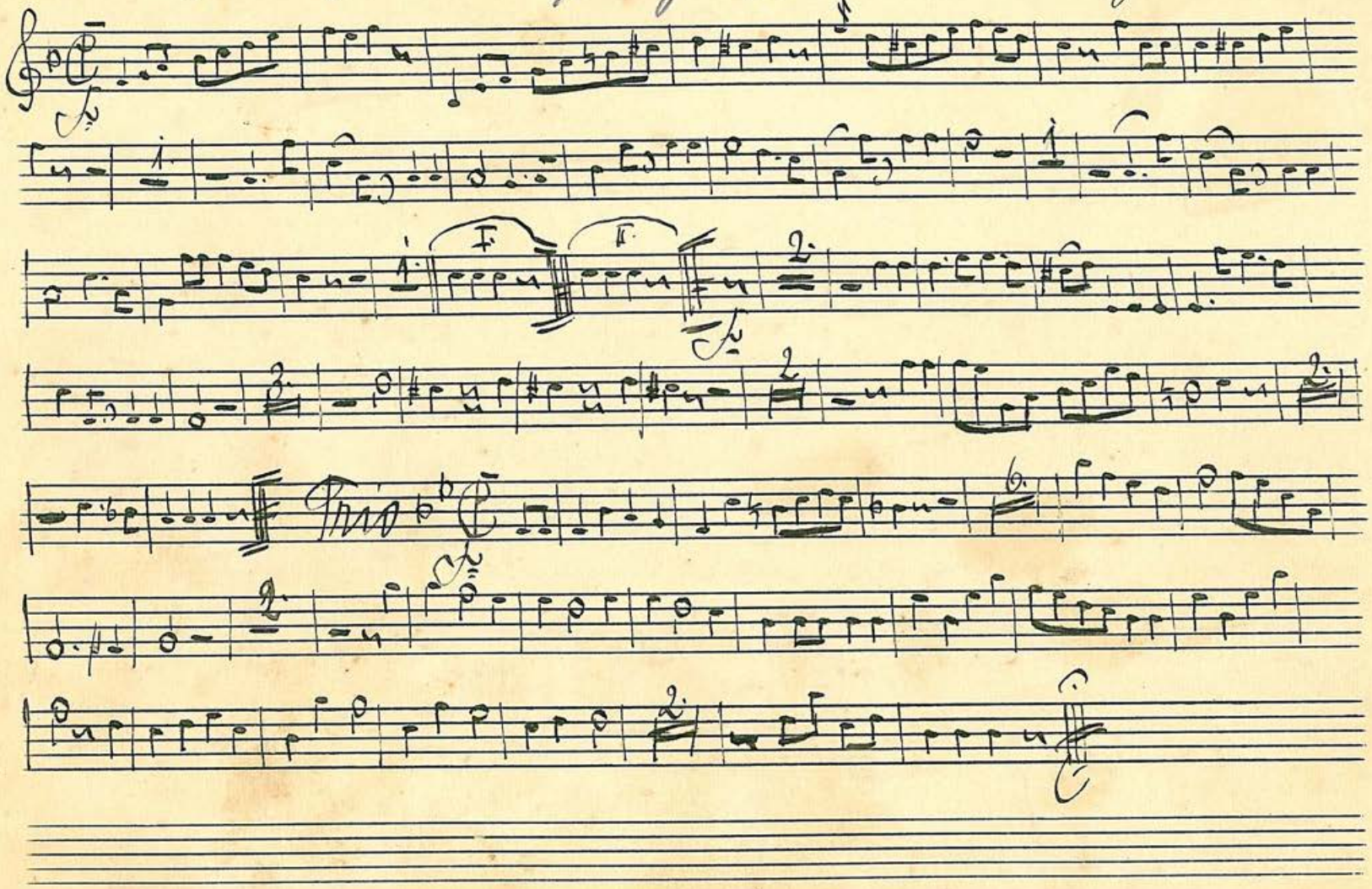

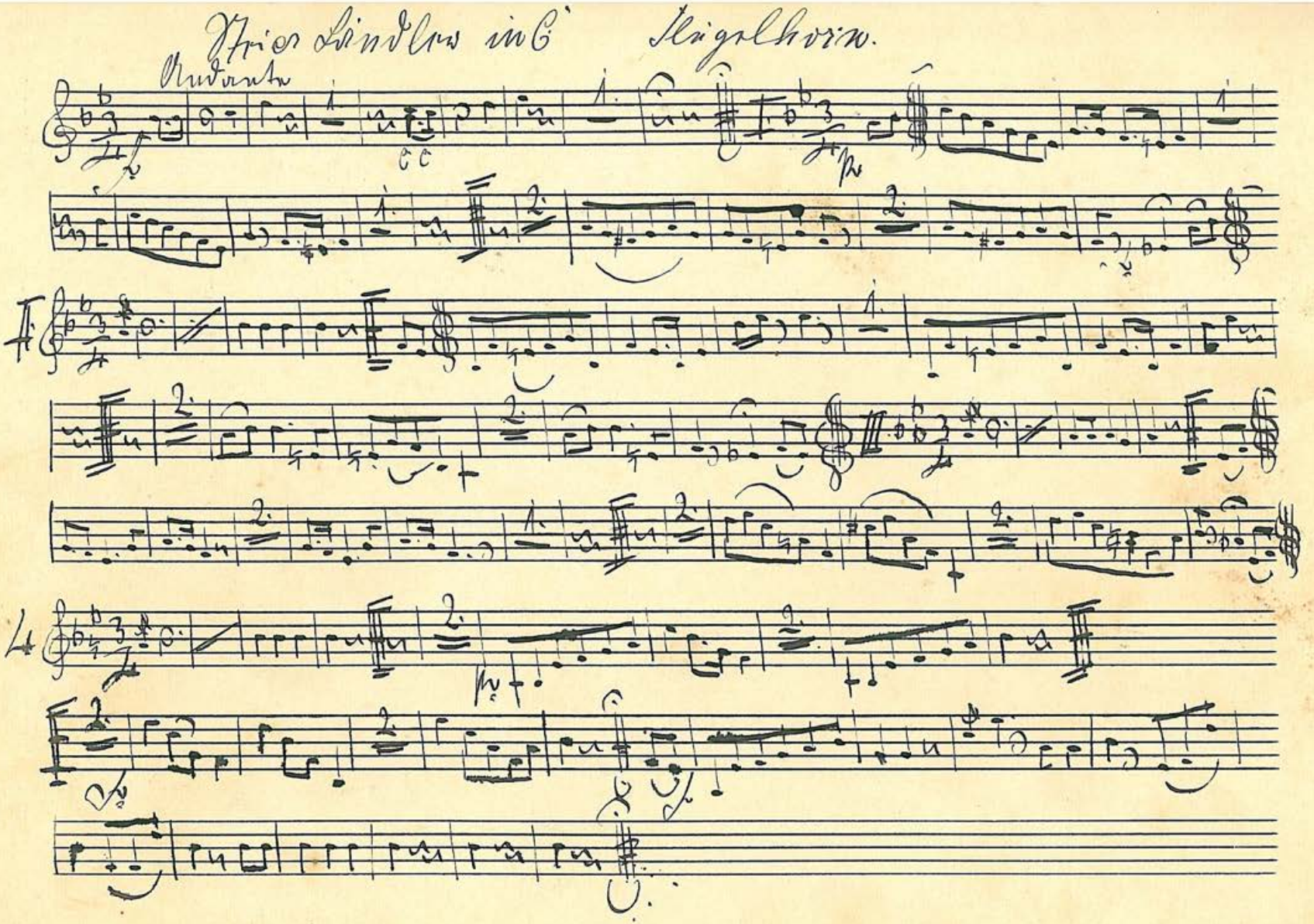
Trio Andante in C Flügelhorn.

Hügelhorn Kärnten Lieder Marsch. von Seifert.

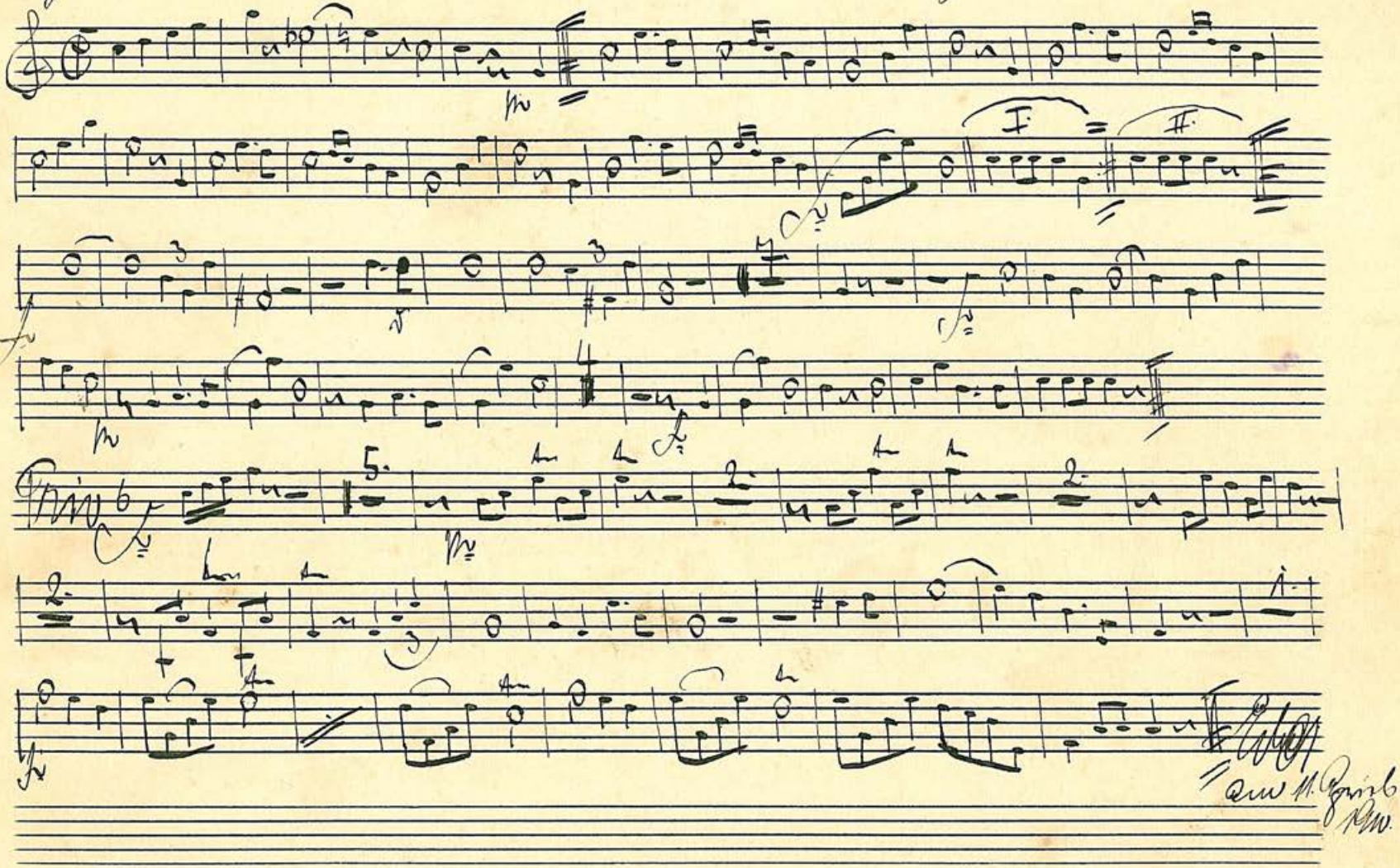

Flügelhorn

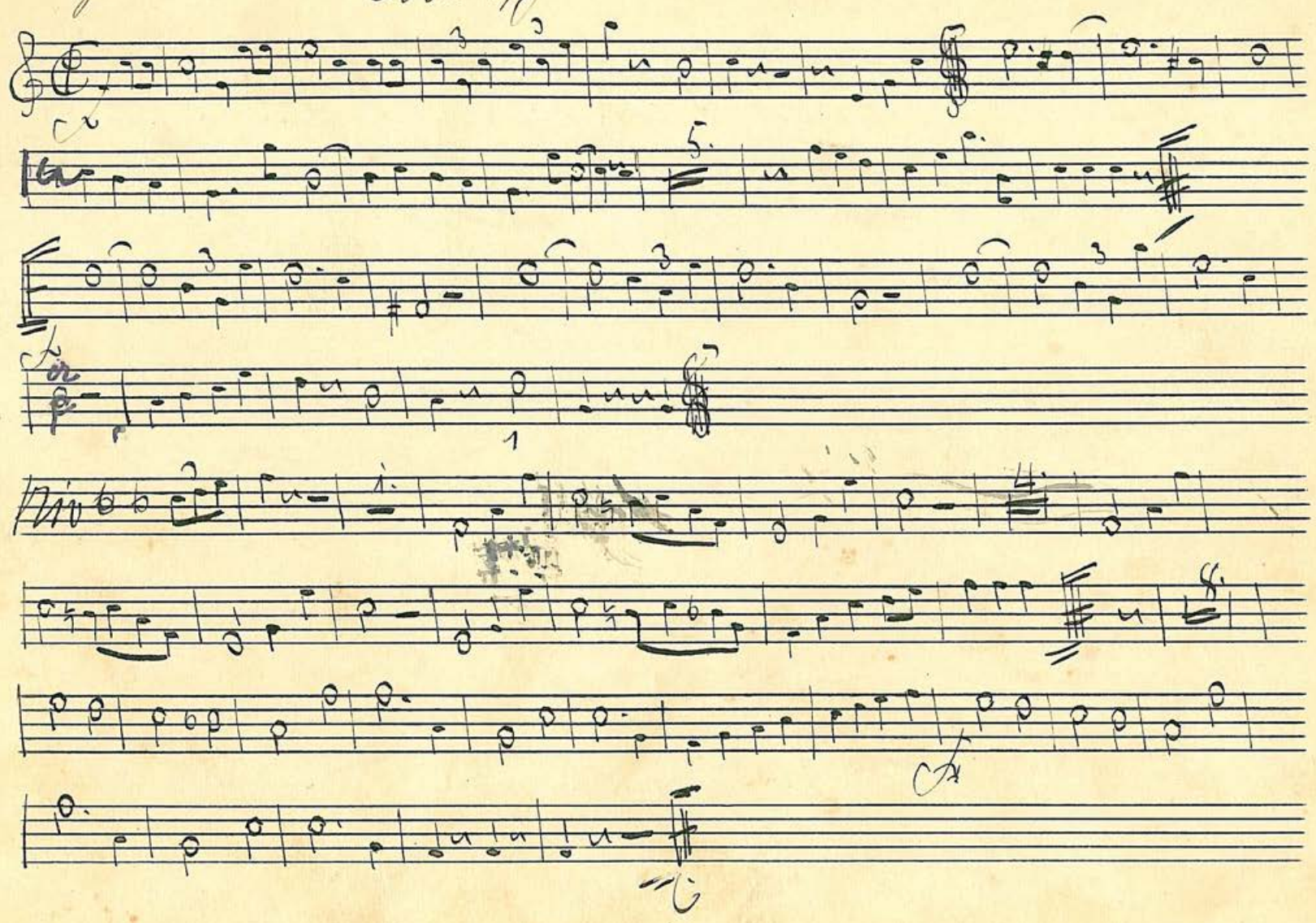

Aethern in B. Trenkfürter von Lubas

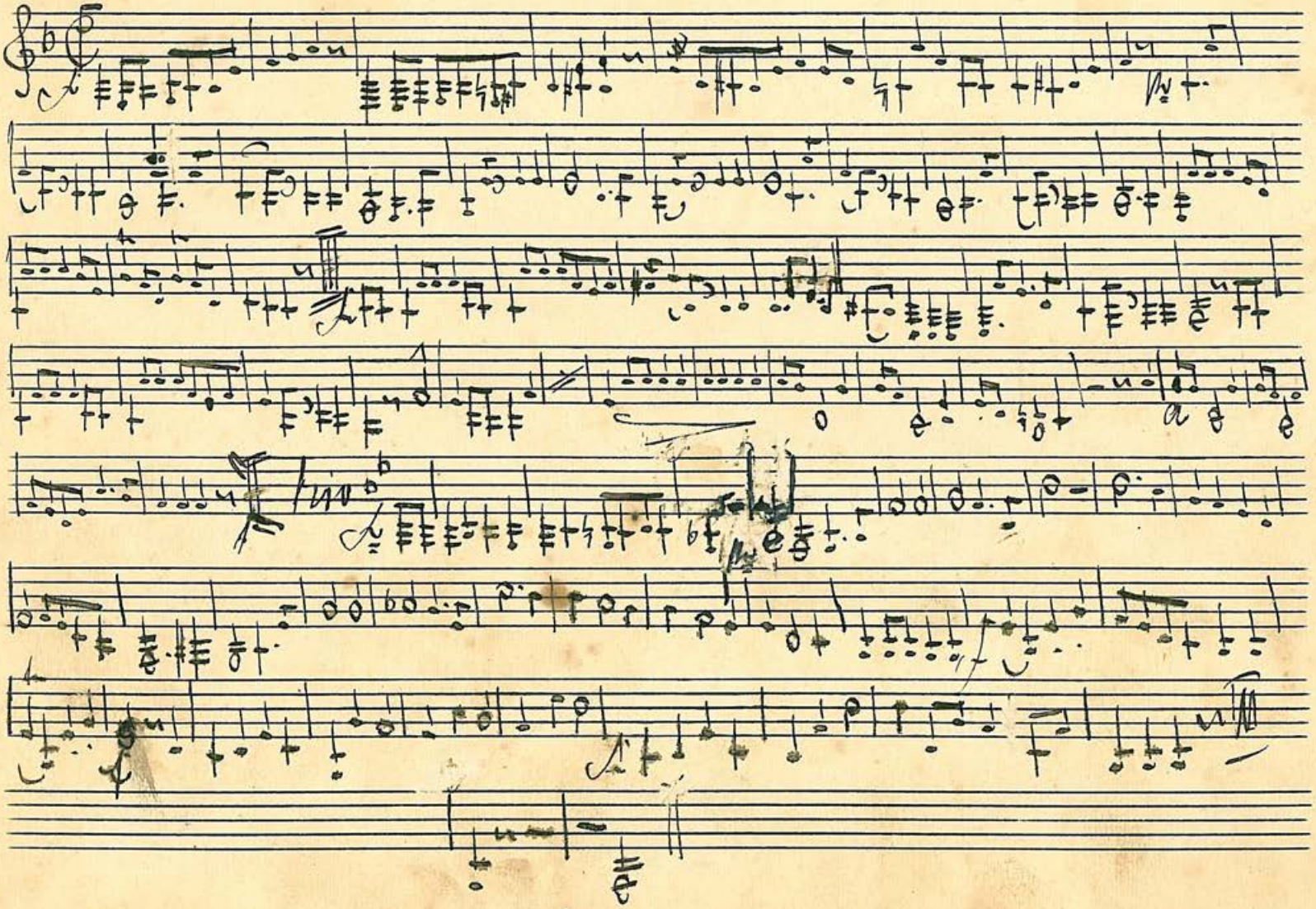

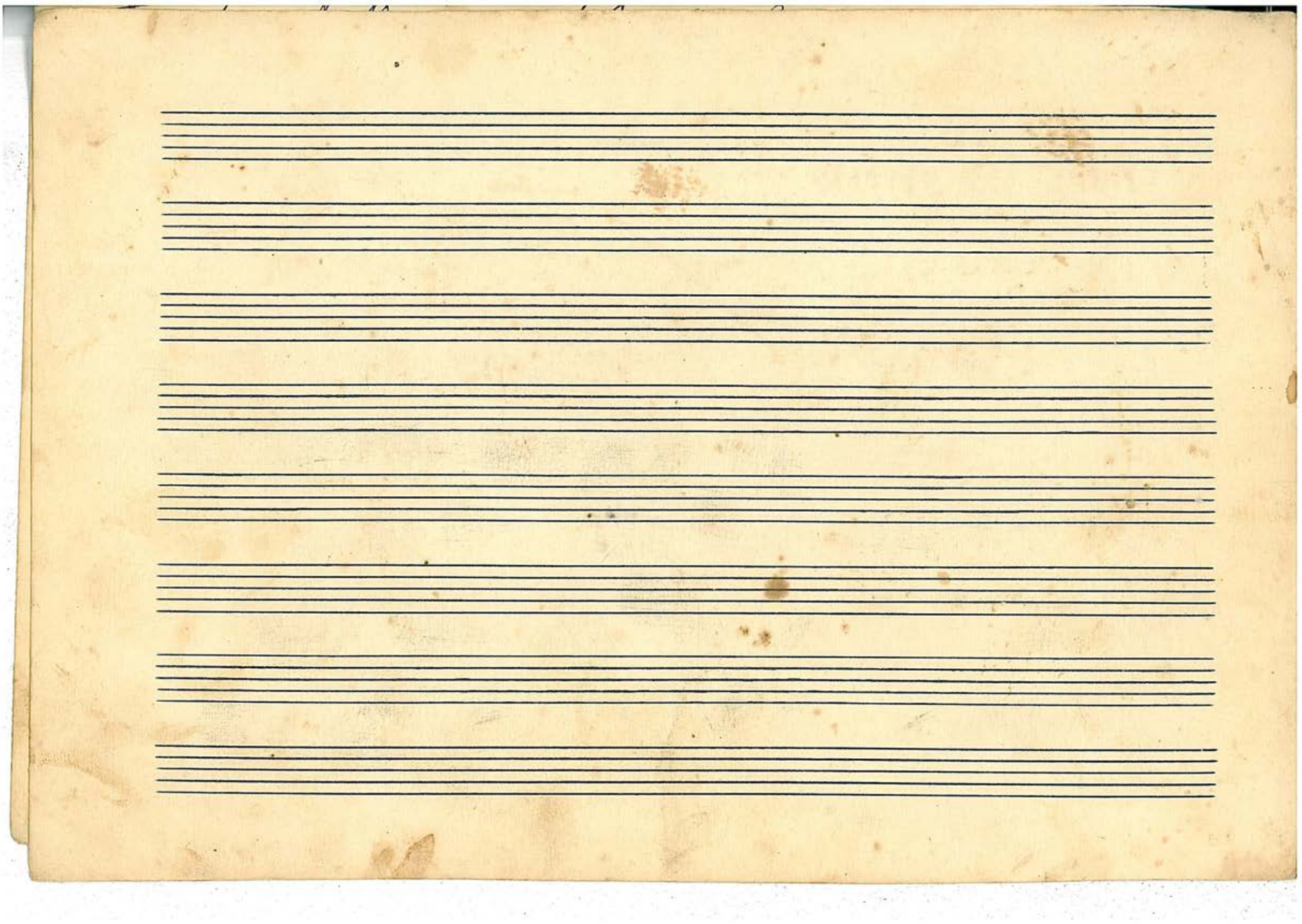

Althorn in B Marsch

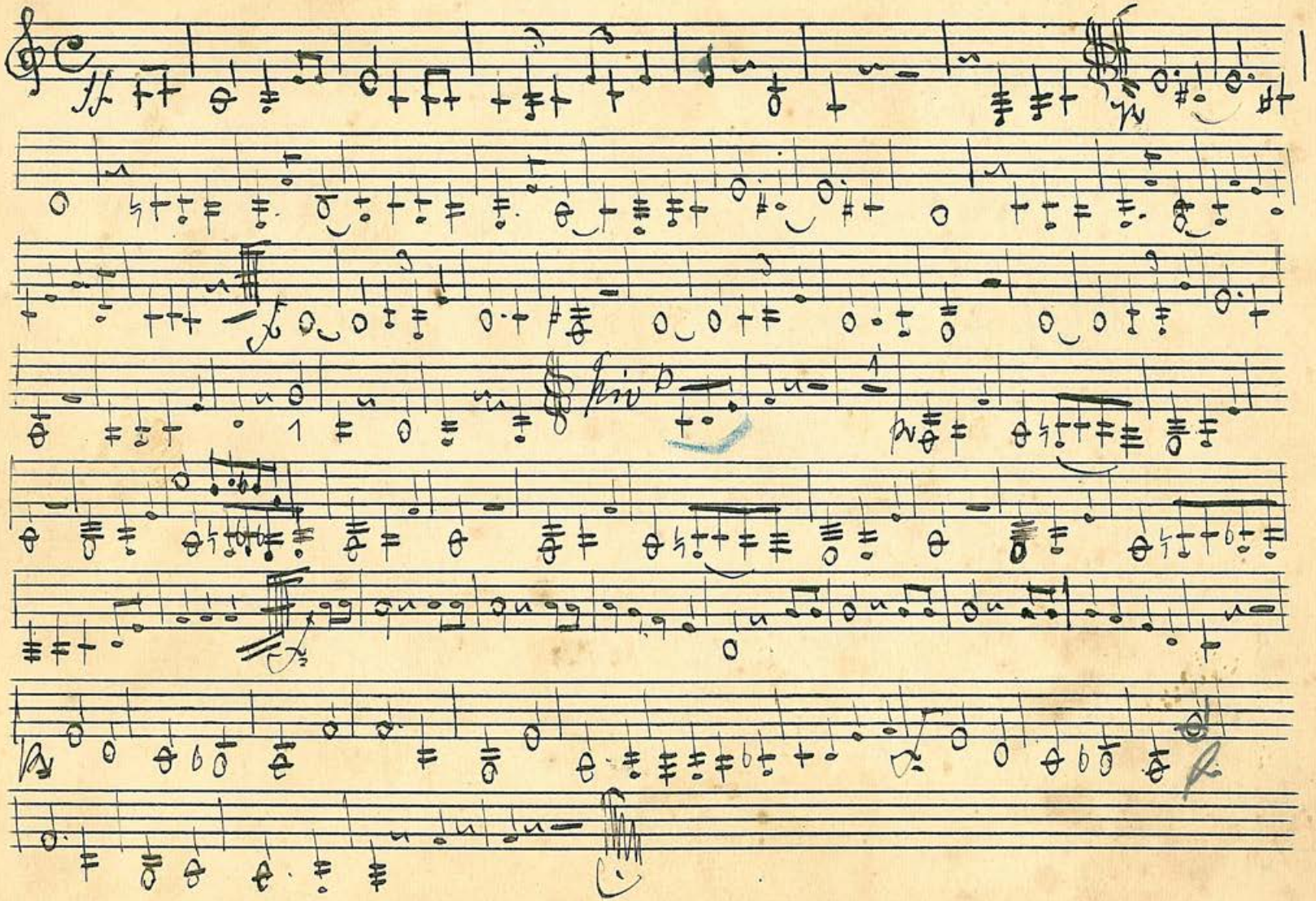

Trompa in B Alto

Kärntner Lieder Marsch von Seifert

Trio

Josef Eder am 11 April 1910.

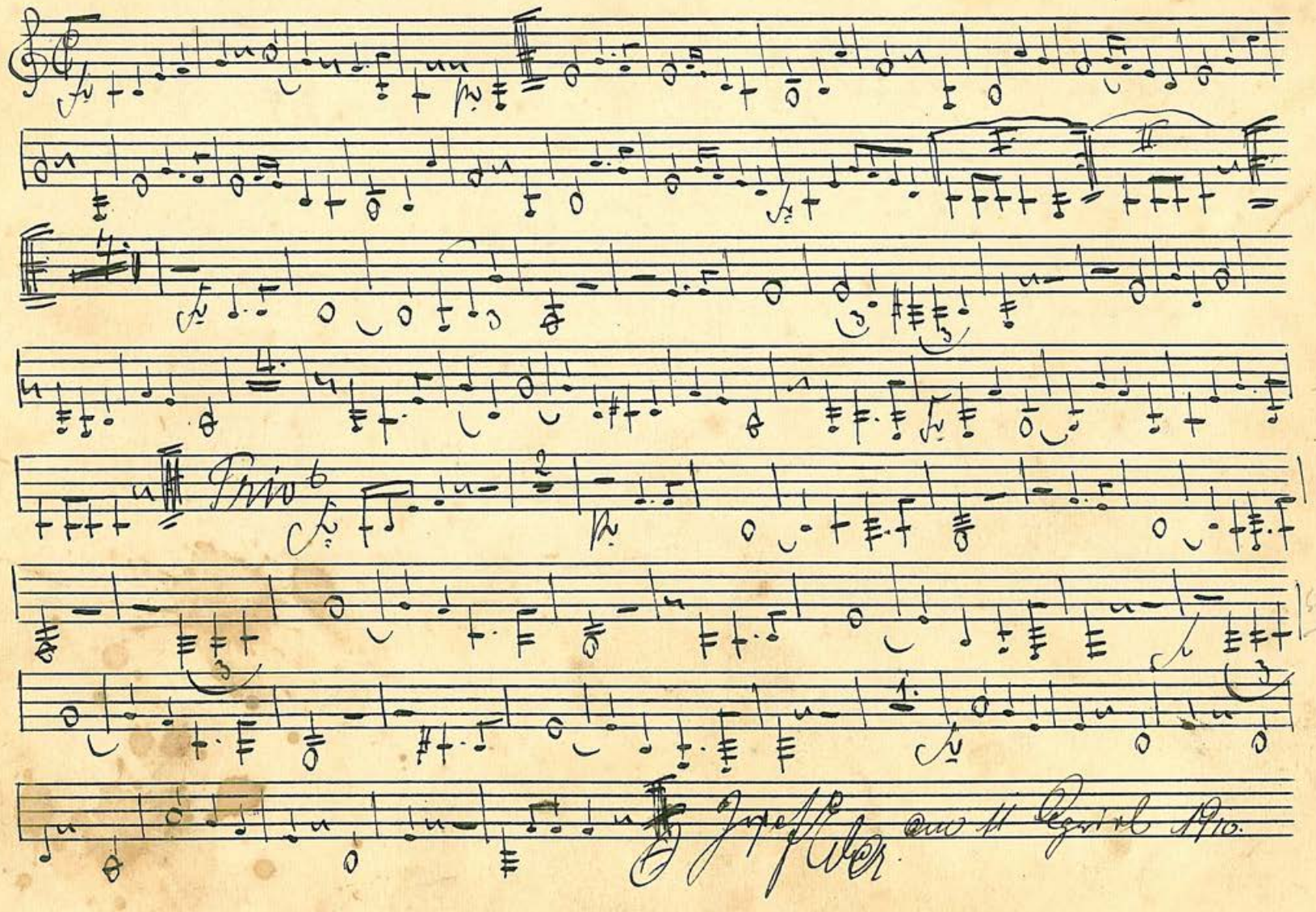

II in Es Frankfurter Schützenfest Marsch von Lukas

Trio

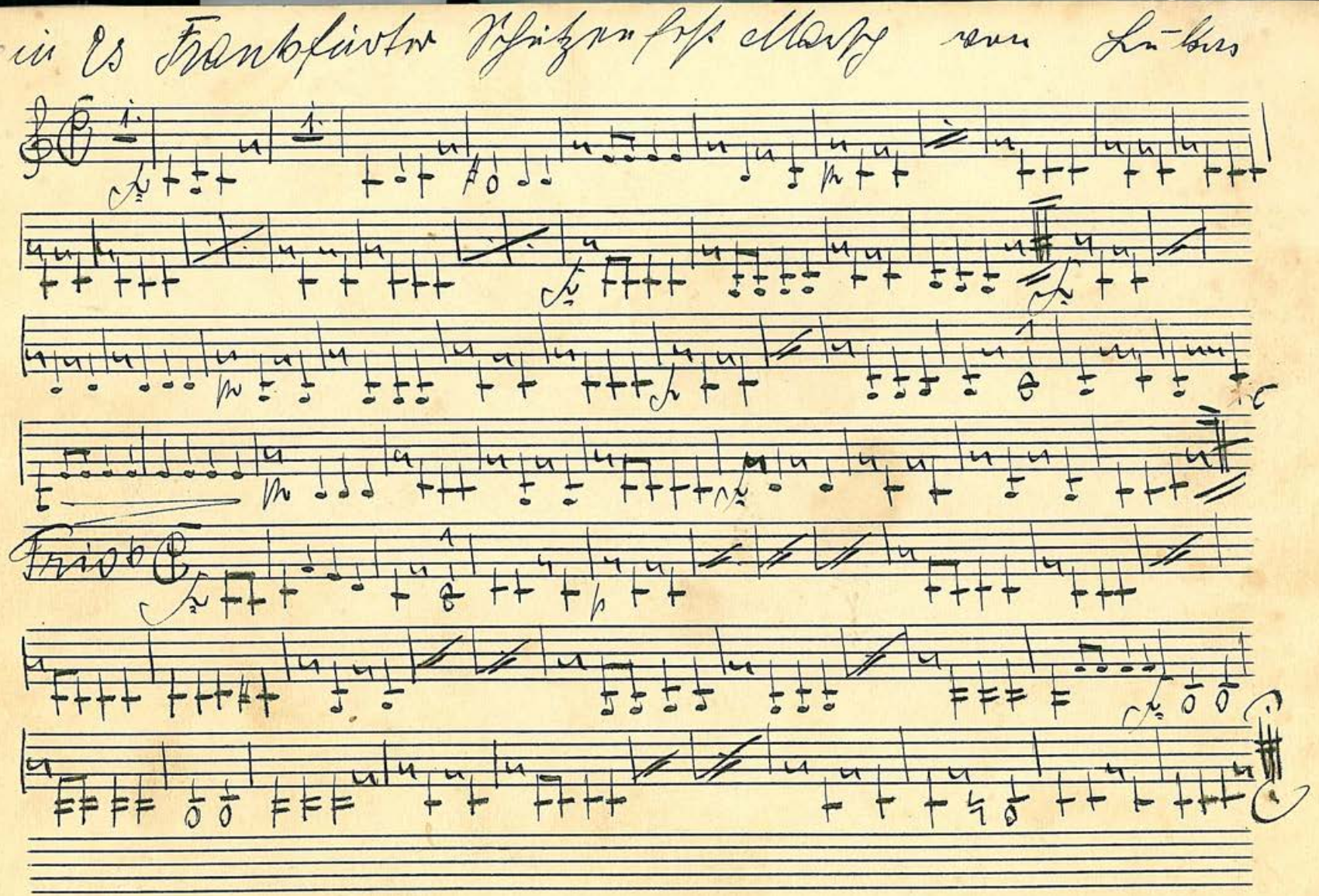

II in Es Kürnten Lieder Marsch

II in Es
Marsch

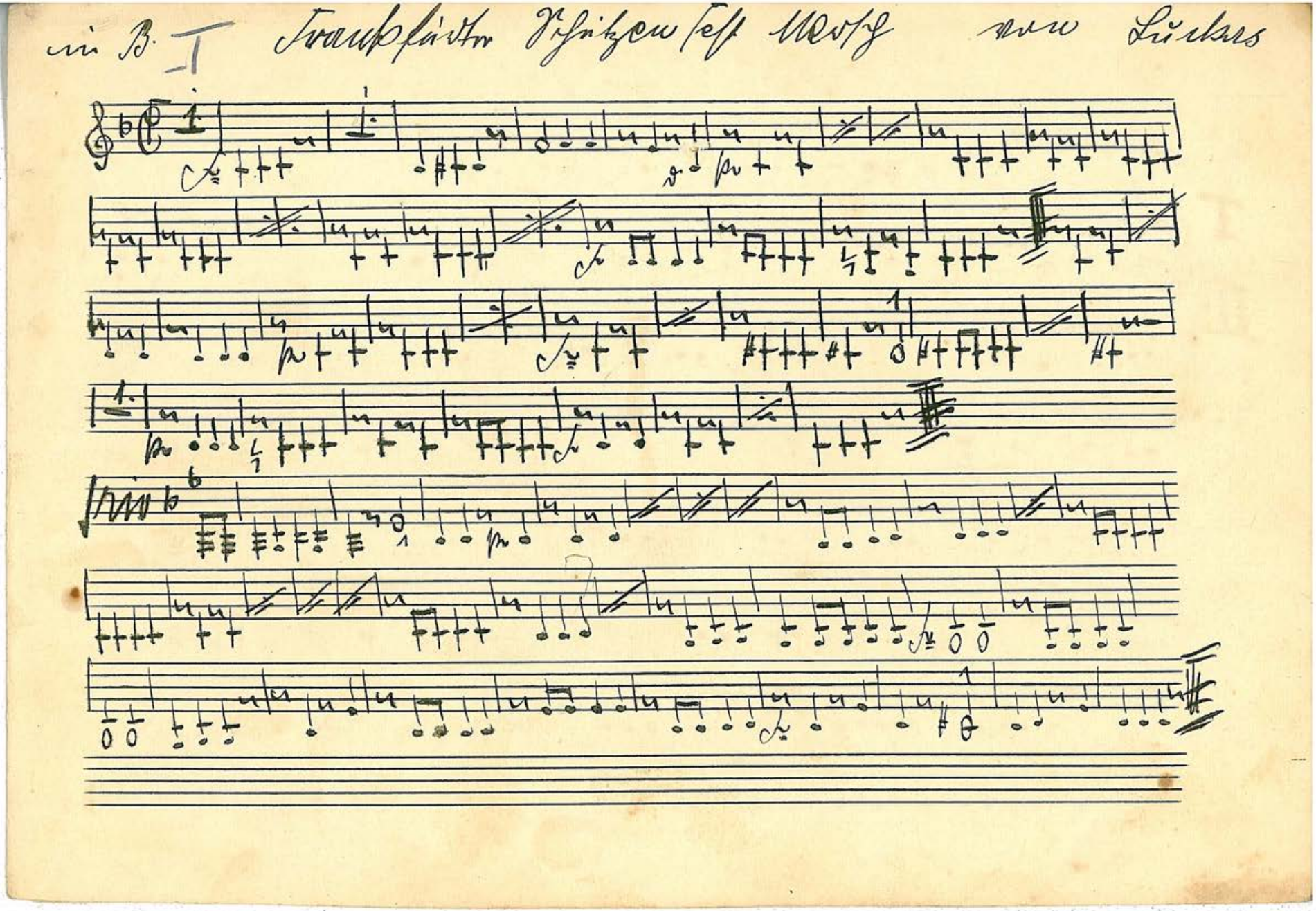

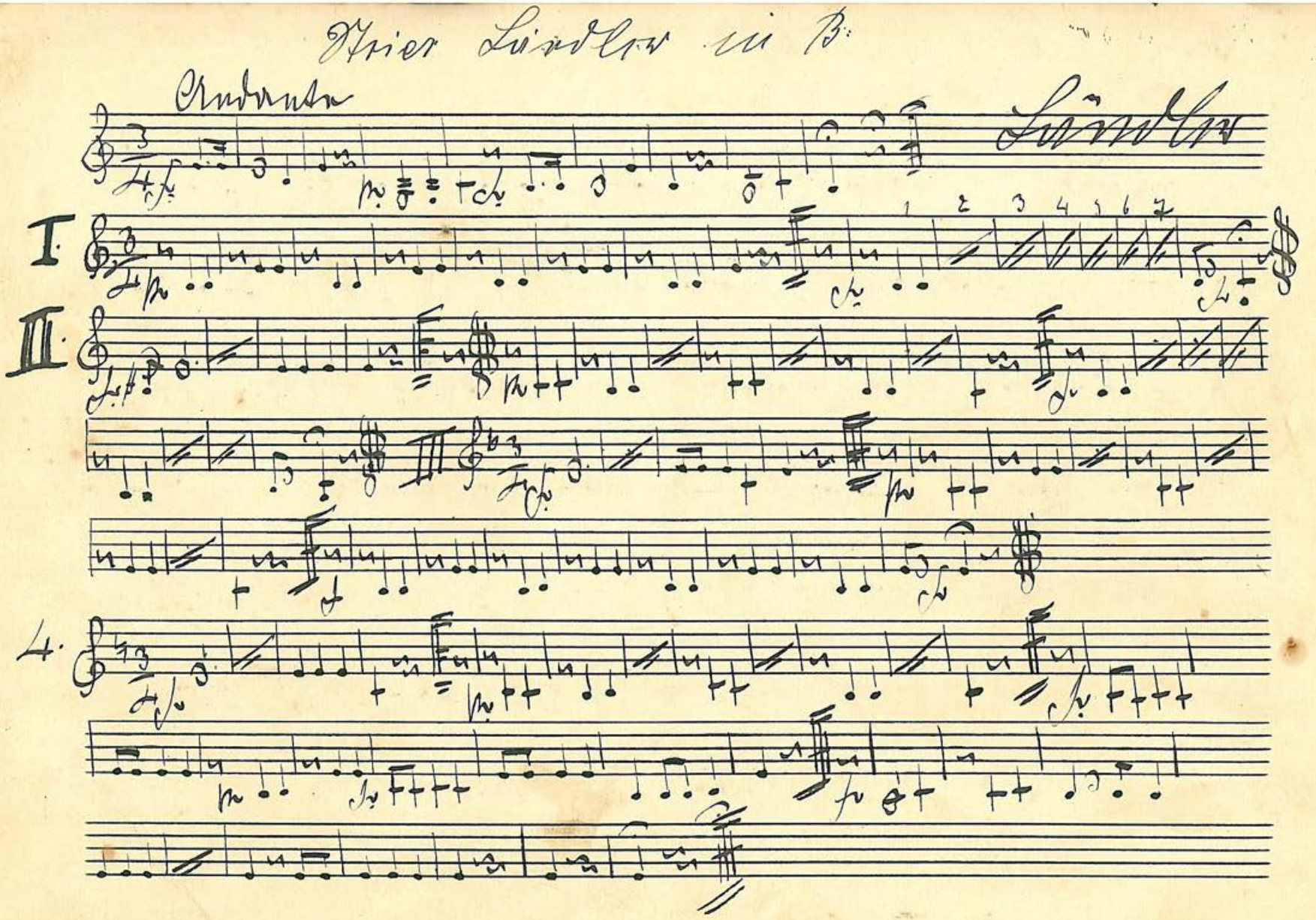
Vier Lieder
Orchester
Lieder
I.
III.
4.

B. Basso I. Kärntner Lieder Marsch in B. von Leifert.

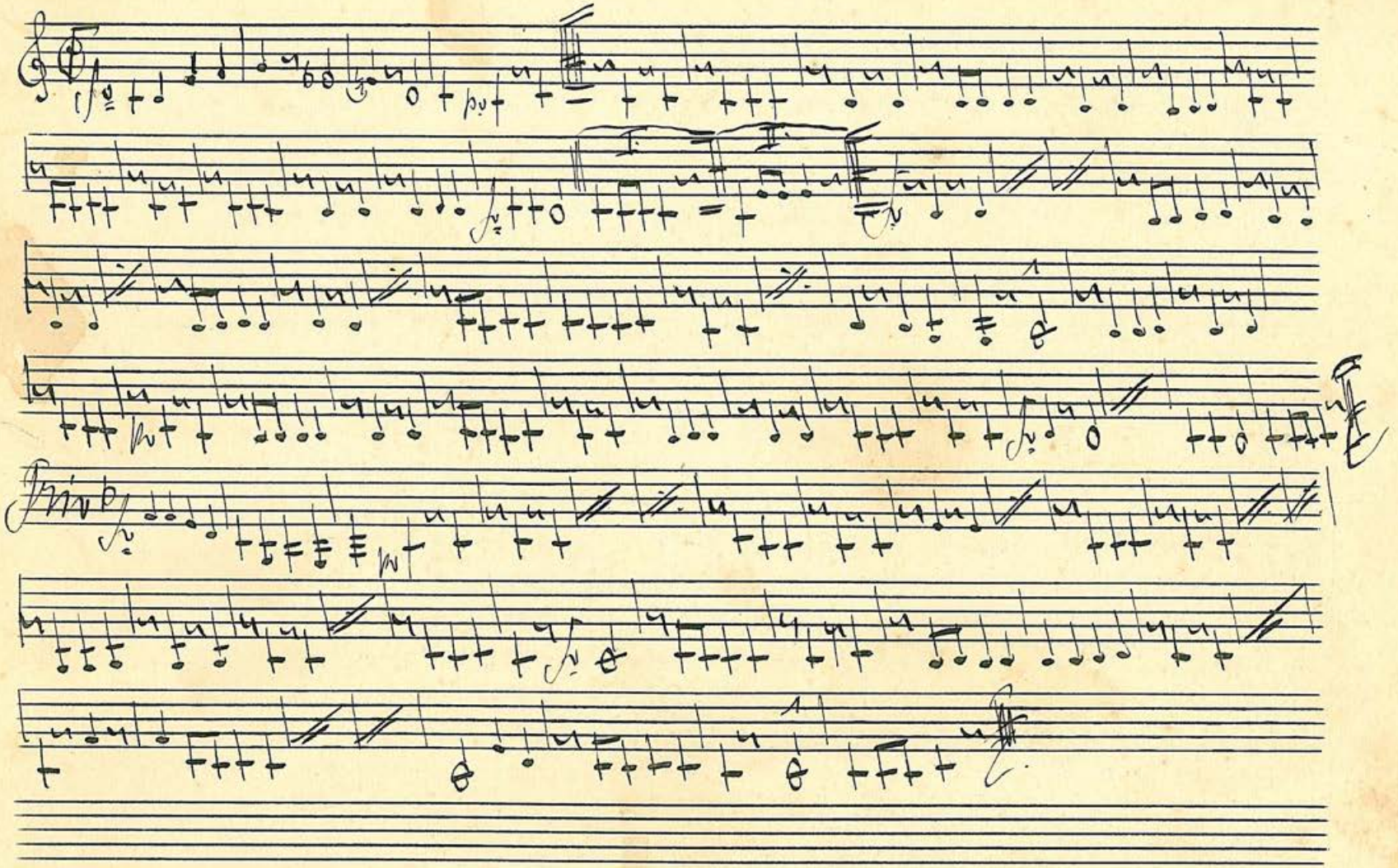

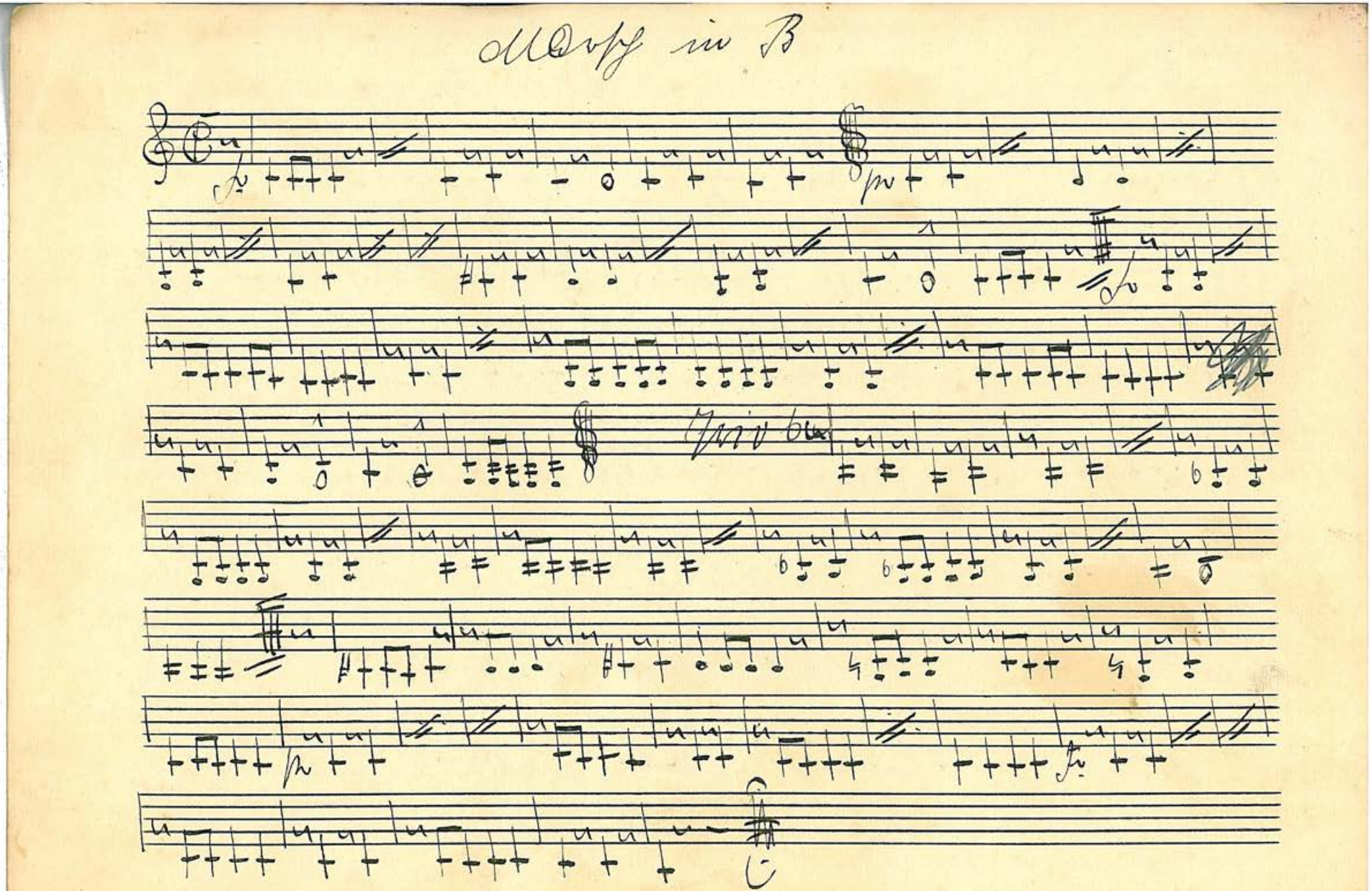

II. II.B.

Frankfurter Festtdorf von Lukas in B

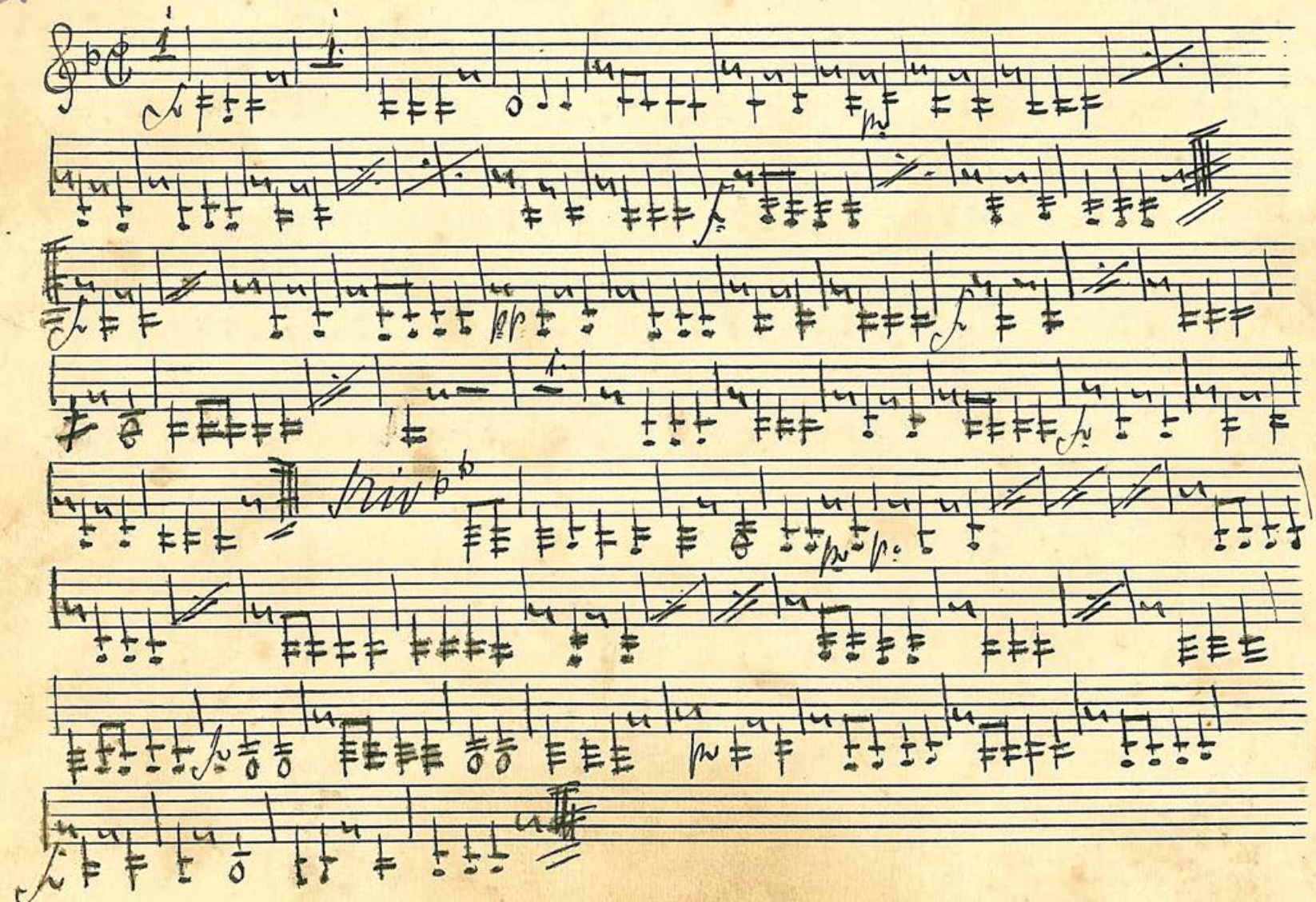

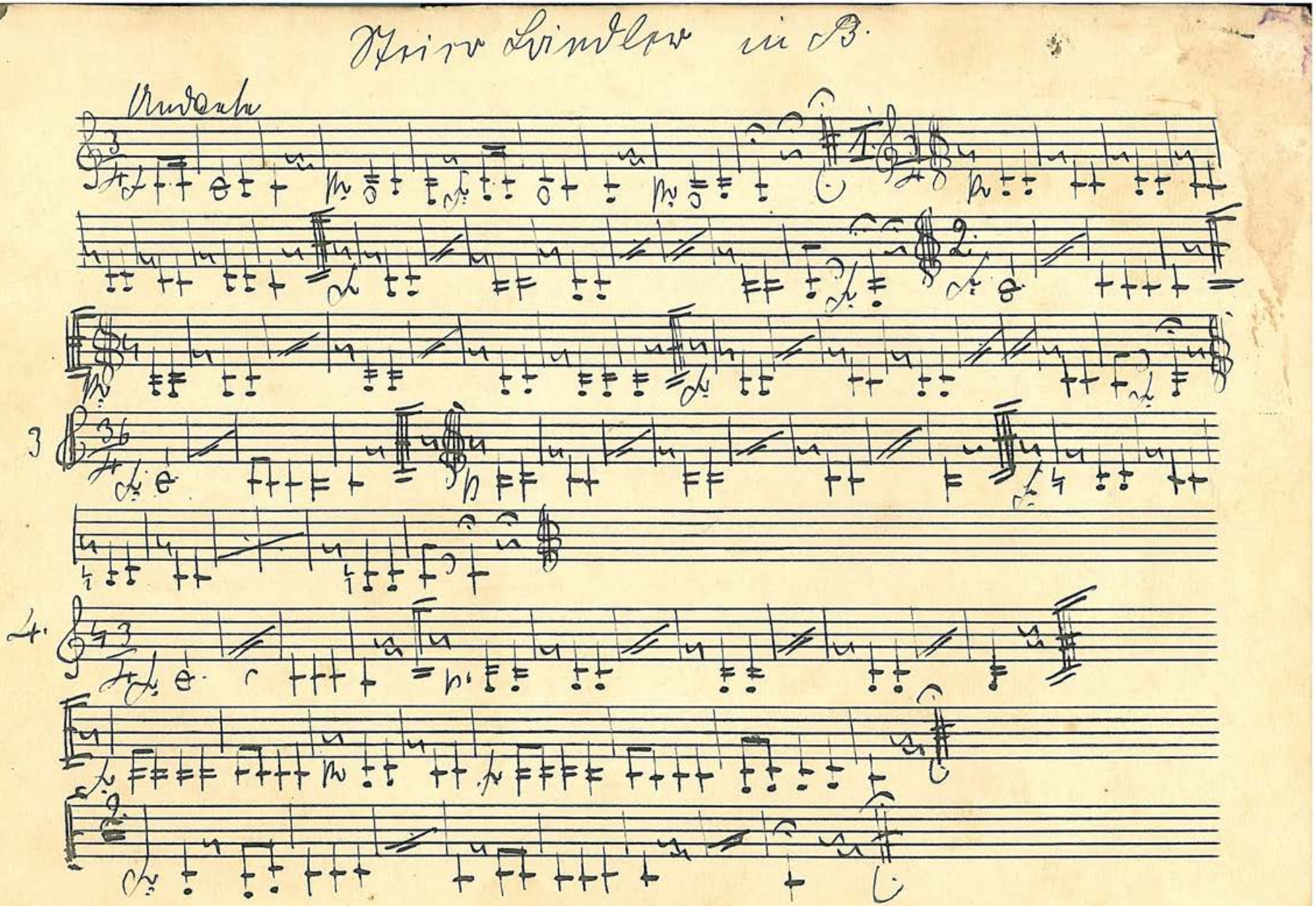

II in B Basso Kärntner Lieder. Marsch. v Seifert

II. B.

Marsch in B°

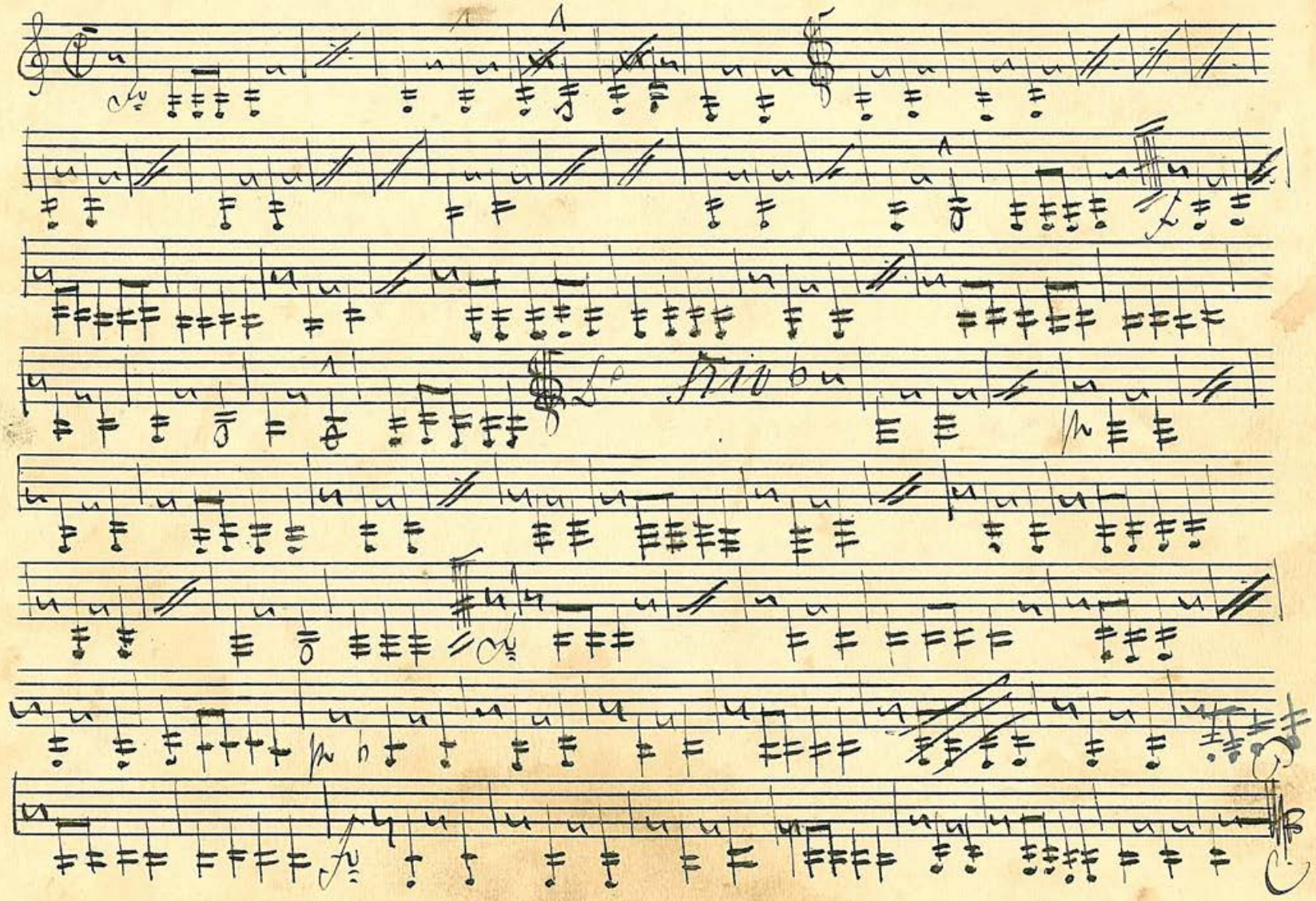

Tuba. Frankfurter Schützen Marsch von Luckow

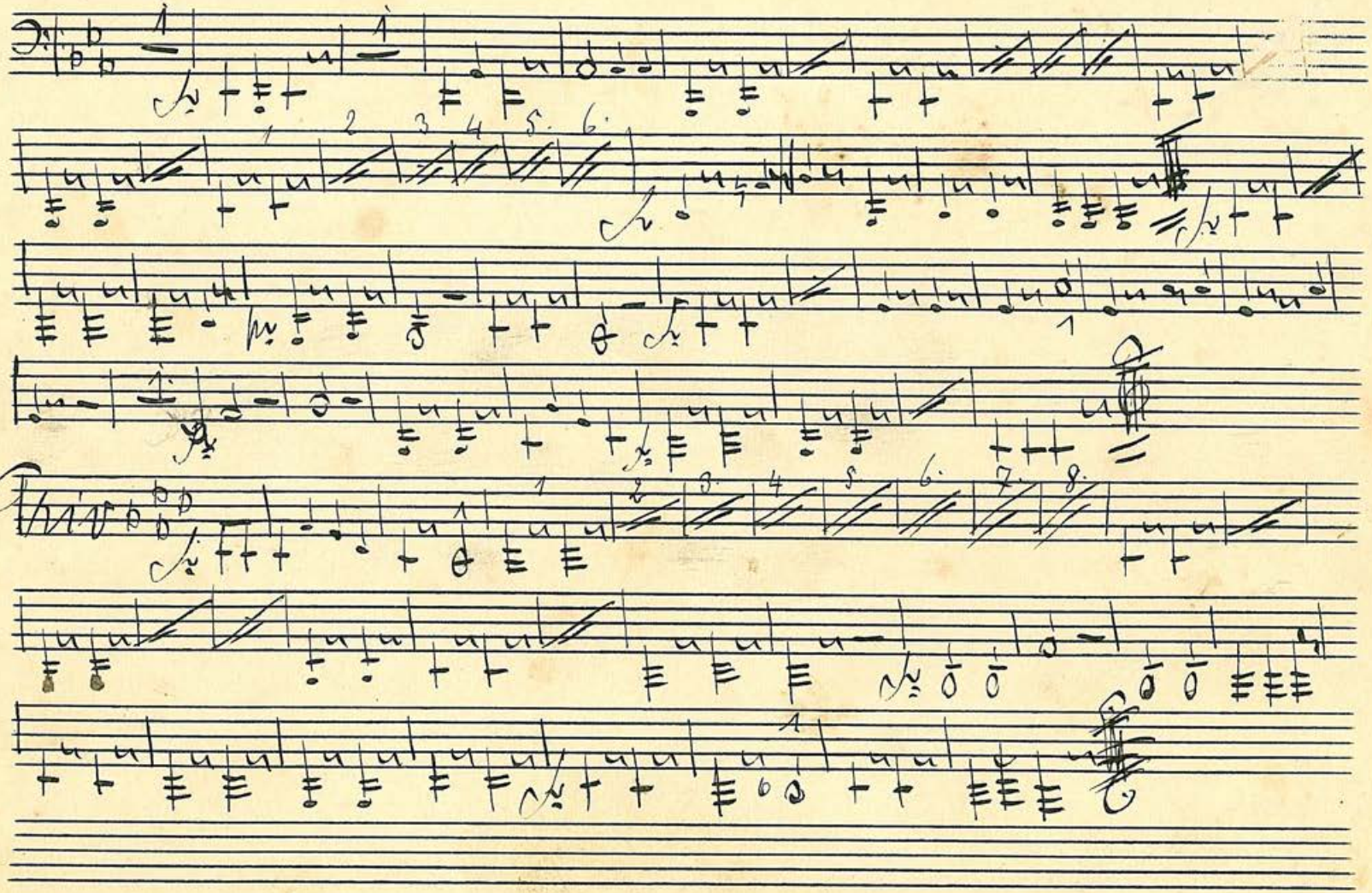

Steier Ländler von Zuber

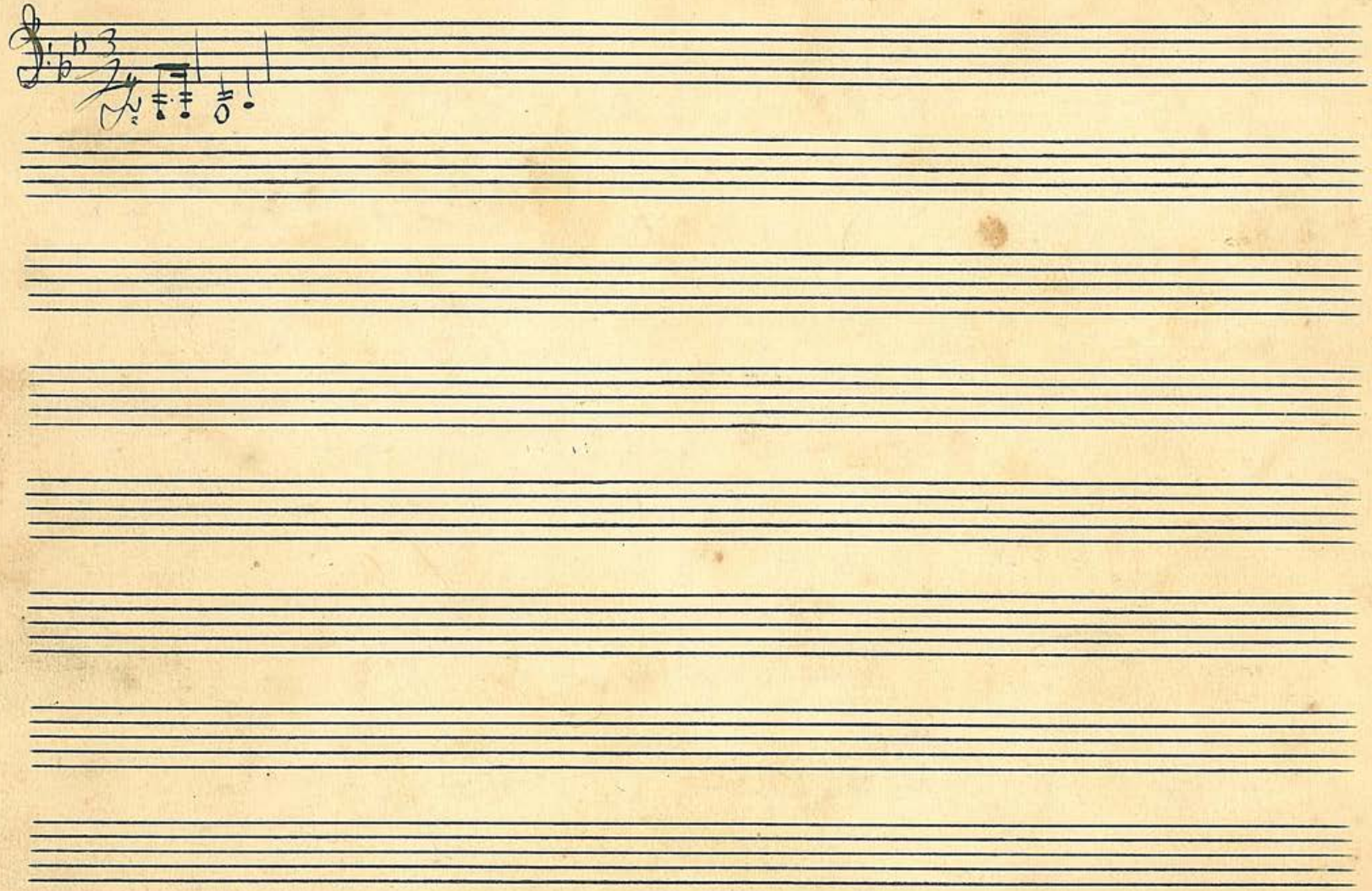
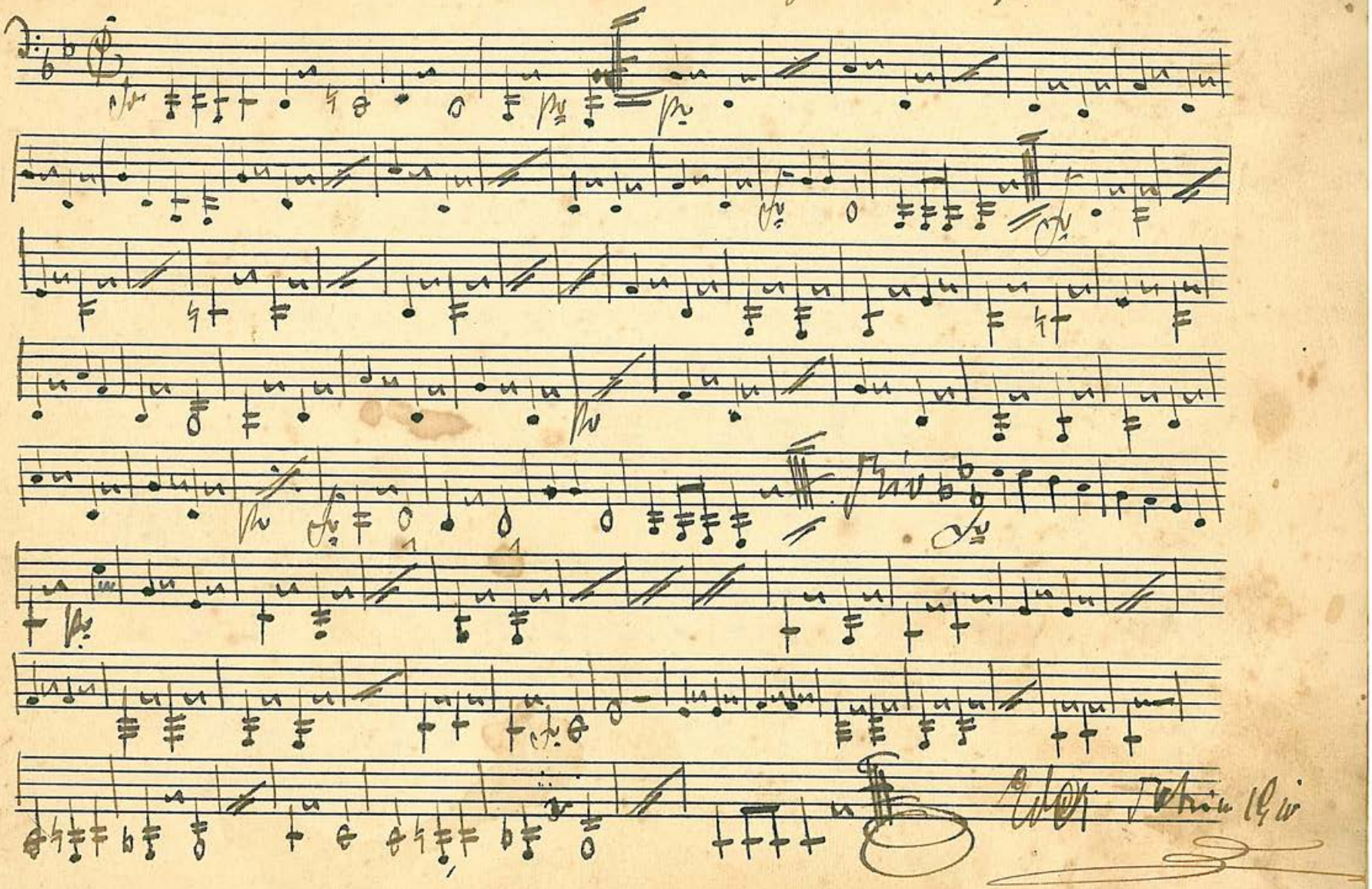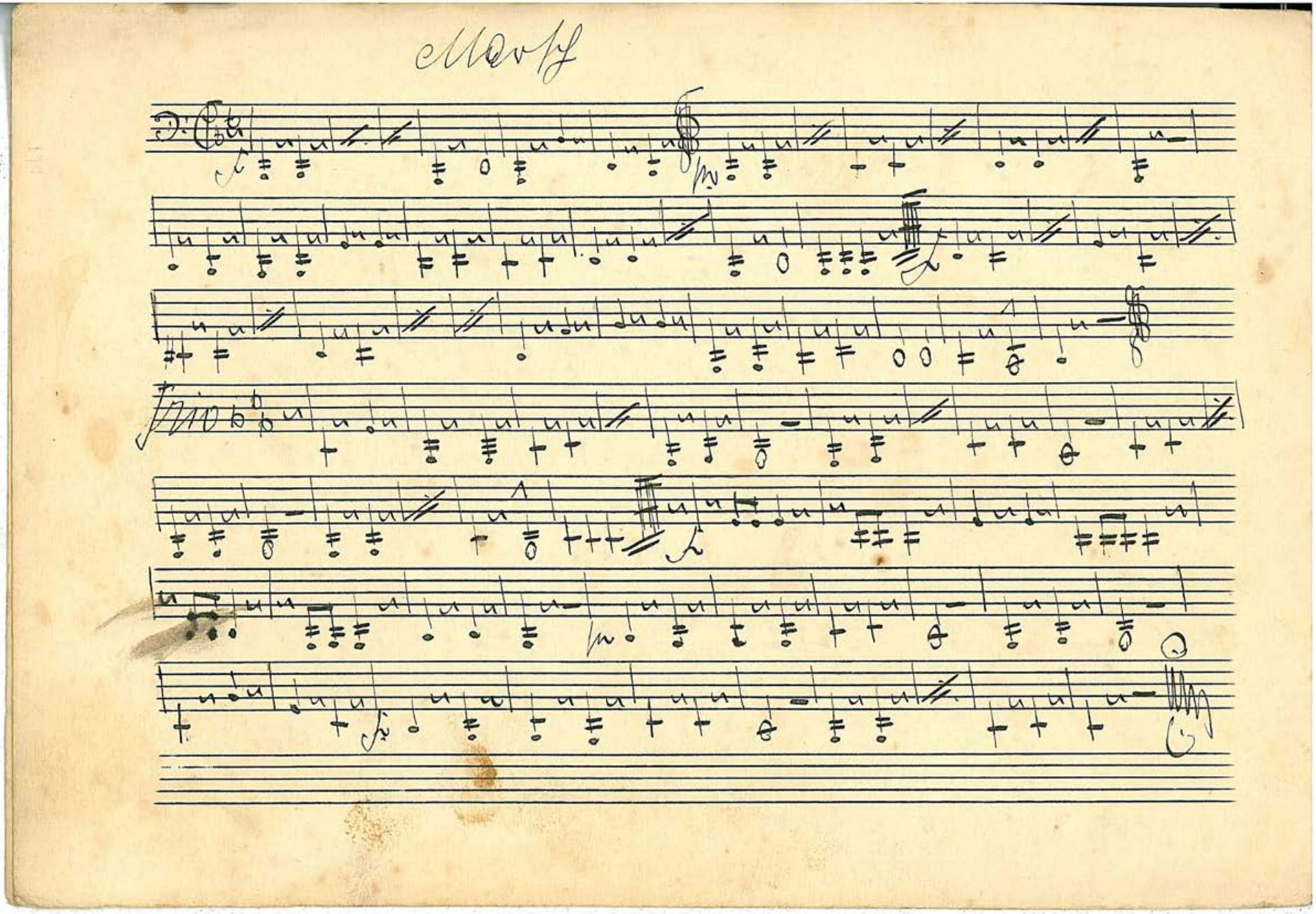
Kärnthner Lieder Marsch v. Seifert.