M-FRG-244e
Kurzbeschreibung der Musikantenhandschrift

1. Orientierungsdaten

Schreiber	Josef Eder (sehr wahrscheinlich)
Ort / Zeit der Niederschrift	? / 1924 (sehr wahrscheinlich)
Fundort	Althütte

2. Äußere Beschreibung

Umschlagaufschrift | Kennzeichnung der ersten Seite:	I II. (Trompete) in Es, Josef Eder Halber Stempel von Josef Eder
Format | Maße:	Quer | 26,1 x 16,3 cm
Umfang:	24 Seiten + Umschlag
Zustand | ergänzende Angaben:	Geheft mit blauen Umschlag, gut, Umschlag löst sich

3. Inhaltsübersicht

	Tänze im ¾ Takt		**Tänze im 2/4 und 4/4 Takt**		**Sonstige Gattungen**
	Salon-Ländler		Polka francaise (langsam)	X	Marsch
	Walzer (1-teilig)	X	Polka		Trauermarsch
	Walzer (mehrteilig)	X	Konzert-Polka		Gavotte
	Halbwalzer		Schottisch		Intermezzo
X	Mazurka		Rheinländer		Schlager
	Ländler	X	Ouvertüre		Trauerlieder
	Polonaise		Galopp		Lied
	Fest-Reveille		Potpourri		Ständchen
	Choral		Idylle		Konzertstück

4. Notiert für

Instrument:	2. Trompete in Es
Komponisten – Angaben:	Ja

3. Entstehung und Tradierung

Schreibervermerke:	Bei Nr. 8: Josef Eder, a(m) 1.1.24
Tradierung:	Blaskapelle Althütte
Letzter Gebrauch:	1960er Jahre
Letzter Besitzer:	Willi Eder, Althütte
Datum und Umstände des Erhalts:	Kauf durch Karl-Heinz Reimeier, ca 1990
Sonstiges: Inhalt:	Die Regina-Ouvertüre M-FRG-243 (Kla-Es und Kla-B-1) passt zu Nr. 6

11.08.2015 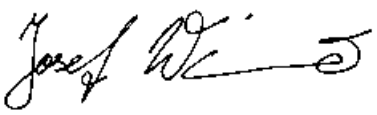

Datum Unterschrift

Nr. 1	Einzug in die Heimat (h)	Marsch	Seifert
Nr. 2	Admiral der Luft	Marsch	Blankenburg
Nr. 3	Mit frohen Mut (h)	Marsch	Wiggert
Nr. 4	Jubiläumsfestmarsch	Marsch	Madl
Nr. 5	Zu jeder Stunde marschbereit	Marsch	Faust
Nr. 6	Ouvertüre Regina	Ouvertüre	Rossini
Nr. 7	Hoch Wittelsbach (fehlt)	Marsch	Mühlbauer
Nr. 8	Der kleine Gernegroß	Mazurka	Pollak
Nr. 9	Meinen Gruß an Wien	Polka	Vollmer
Nr. 10	Ein Vergissmeinnicht	Mazurka	Beer
Nr. 11	Paula - Mazurka (fehlt)	Mazurka	Hauser
Nr. 12	Gruß an Deutschland	Marsch	J. B. Habann
Nr. 13	Fest - Ouvertüre	Ouvertüre	Hamm
Nr. 14	Amarant-Polka	Polka	Staßny
Nr. 15	Lieb und Treu	Mazurka	Fahrbach
Nr. 16	Die Friedenstaube (von Versailles)	Konzertpolka	Hager
Nr. 17	Armee-Marsch	Marsch	Rixner
Nr. 18	Lockvogel (fehlt)	Polka	Frankenberger
Nr. 19	An mein Liebchen	Polka	H. Scharf
Nr. 20	Der Liebesbote (fehlt)	Polka	Kühler
Nr. 21	Am schönen Ostseestrande (fehlt)	Marsch	Fischer

Die Urheberrechte liegen entweder beim Eigentümer der Originale oder der Erstkopien.

Vor Veröffentlichung oder öffentlicher Aufführung ist Rücksprache mit der Archivverwaltung des Heimatkundlichen Arbeitskreises erforderlich.

I

II. i Es.

Josef Eder

„Sünova" Nr. 48, 8 zeilig, quer, 24 Seiten

Josef Eder

1

Tromba II in Es

Einzug in die Heimath Marsch

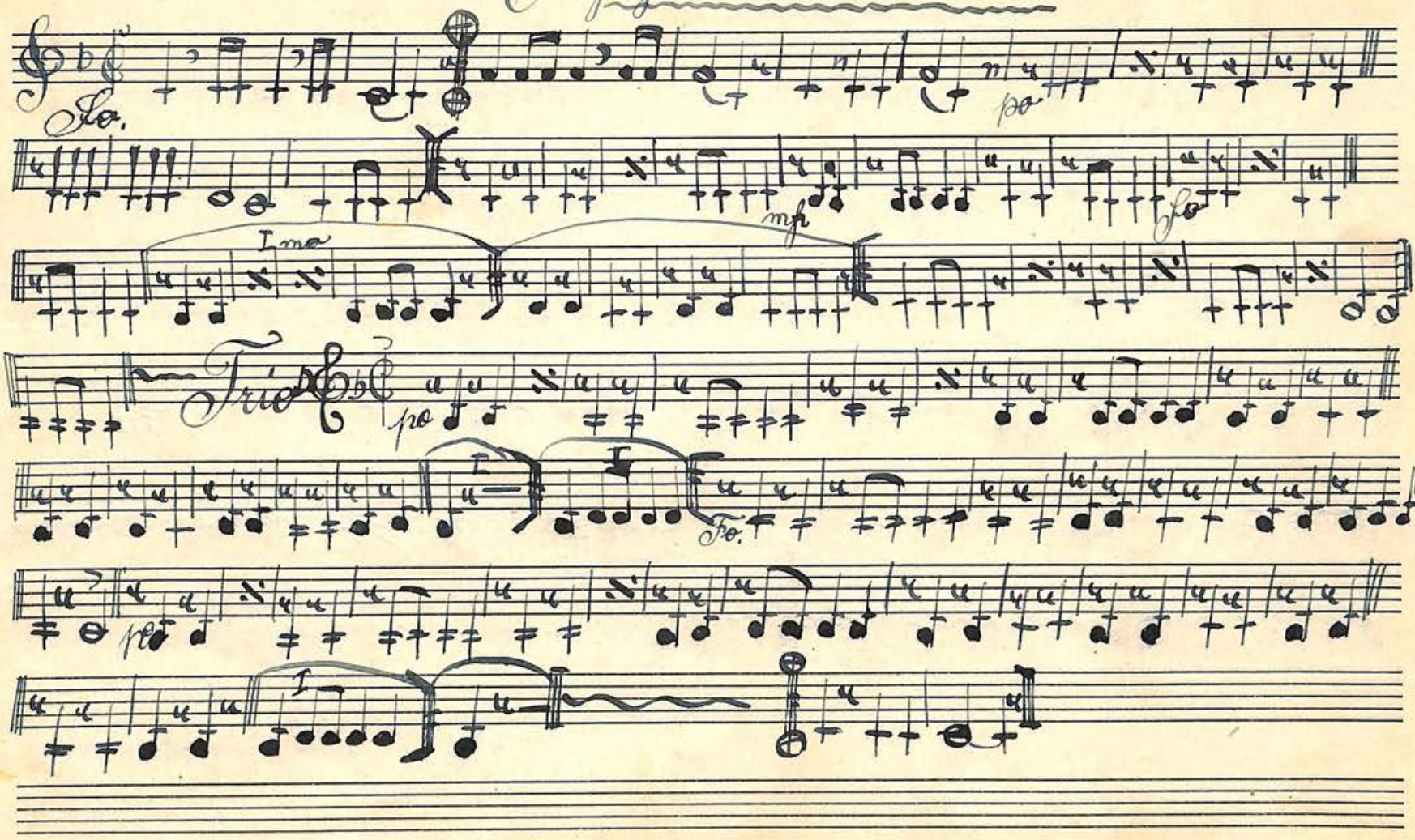

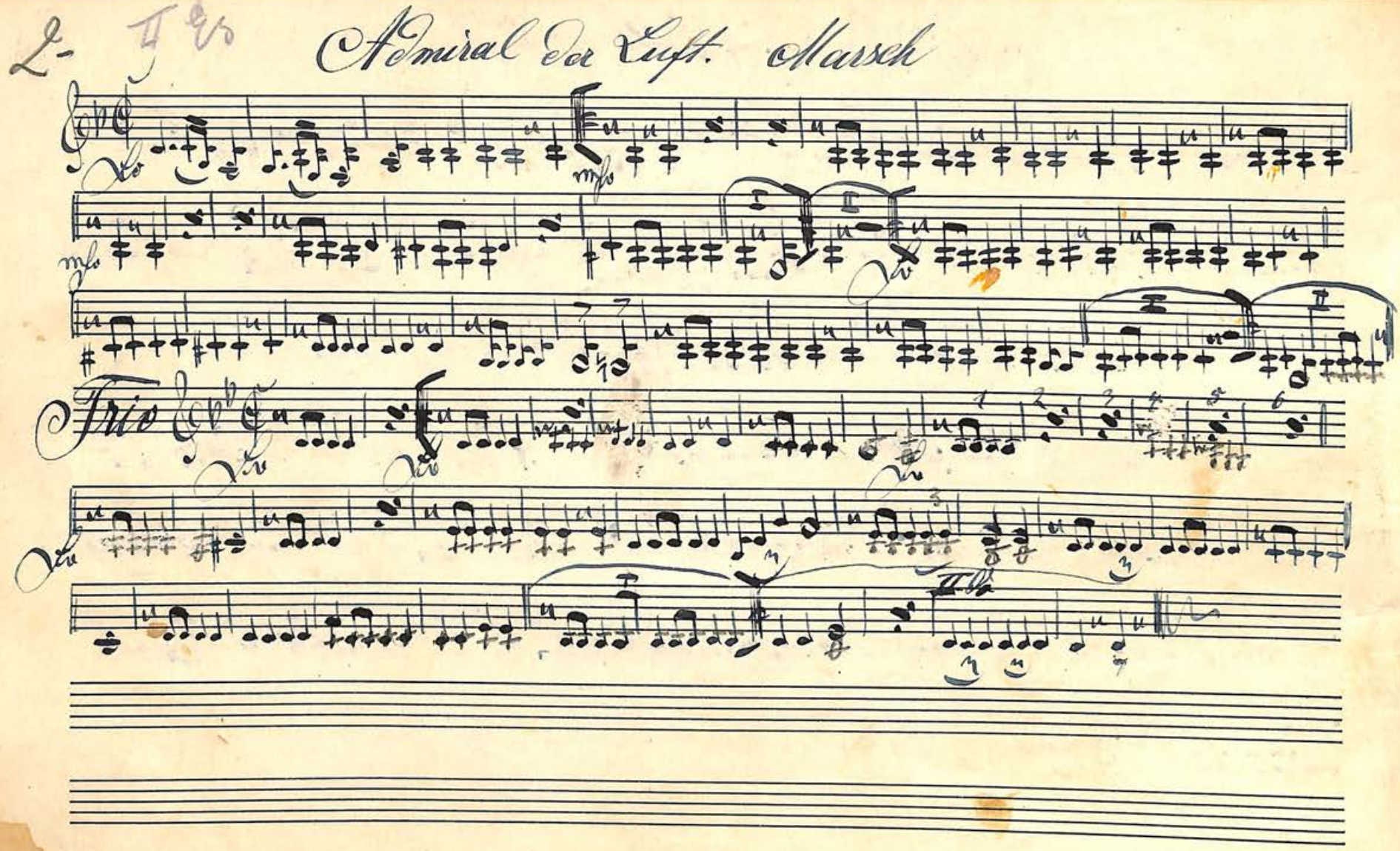
Admiral der Luft. Marsch
Trio

3- II. Es

Mit frohen Muth Marsch

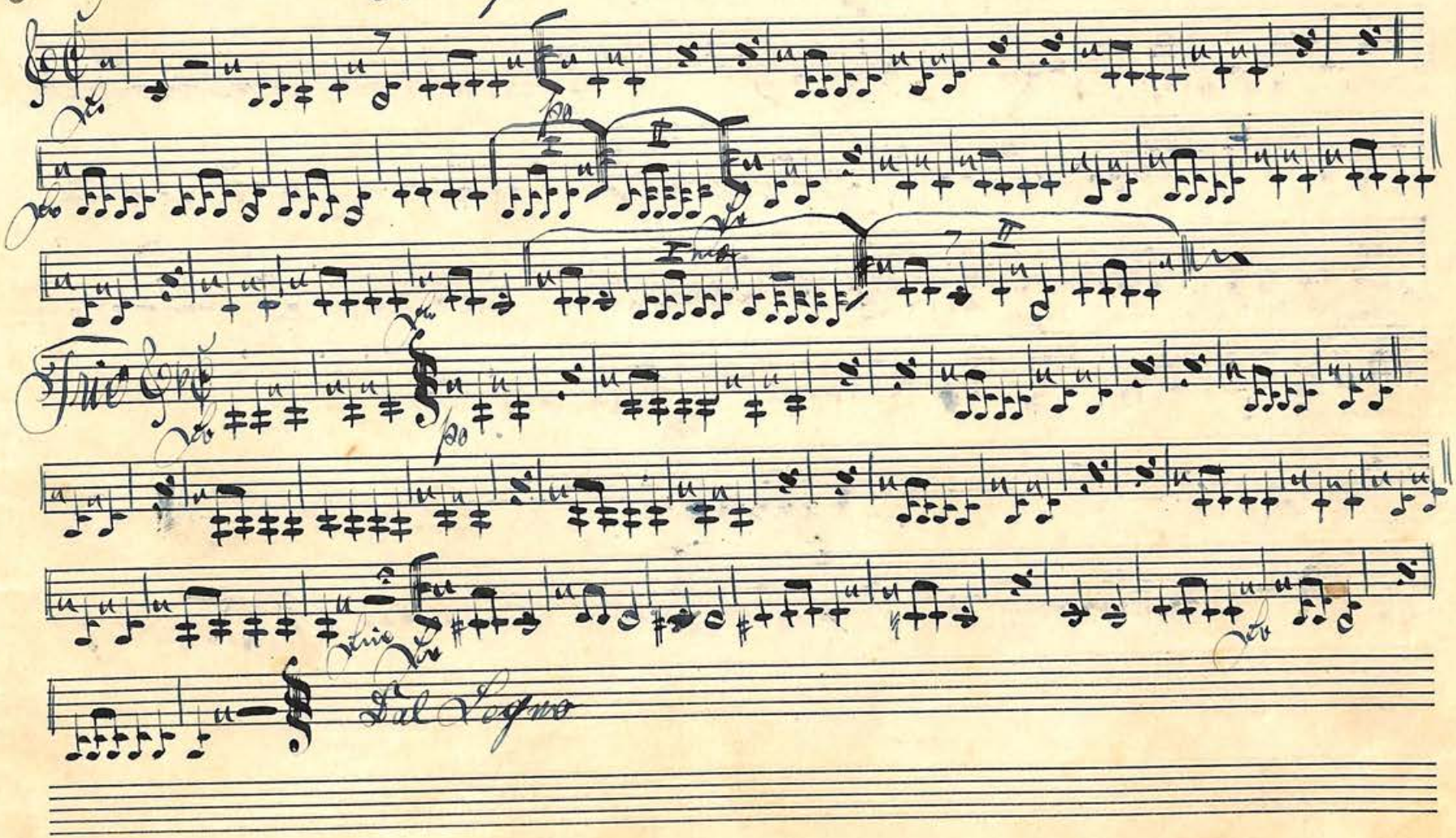

II Es 4

Jubiläums-fest Marsch

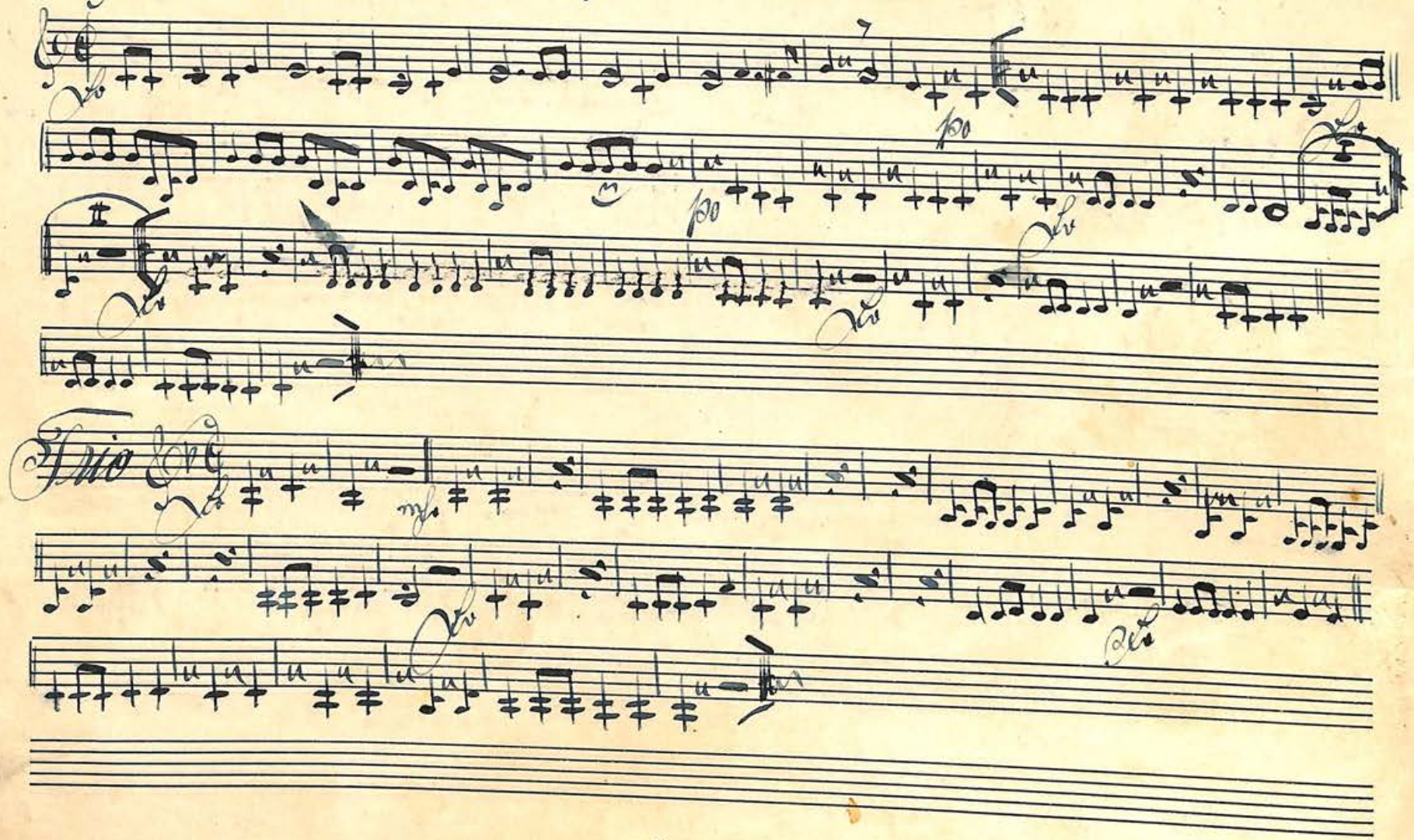

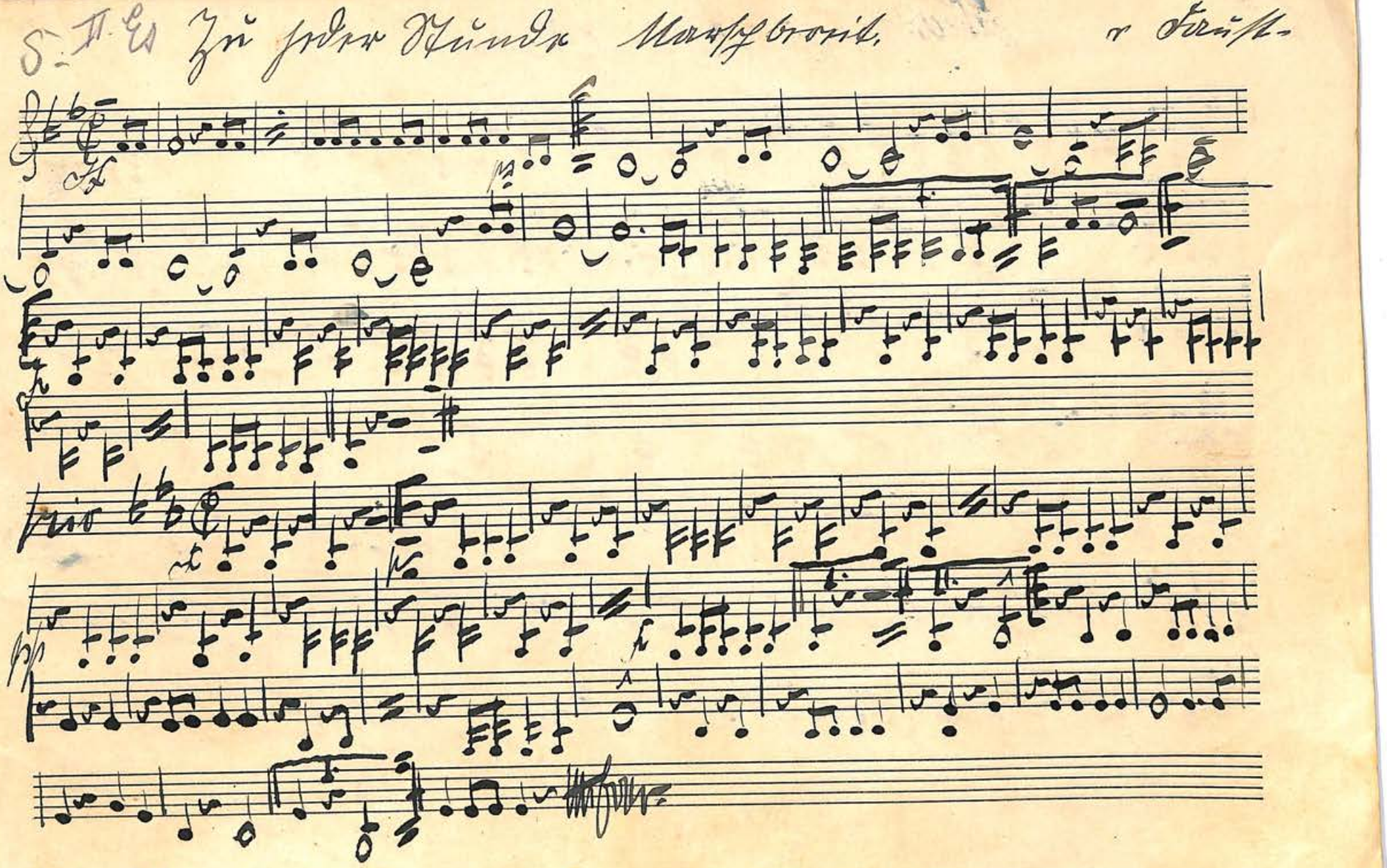

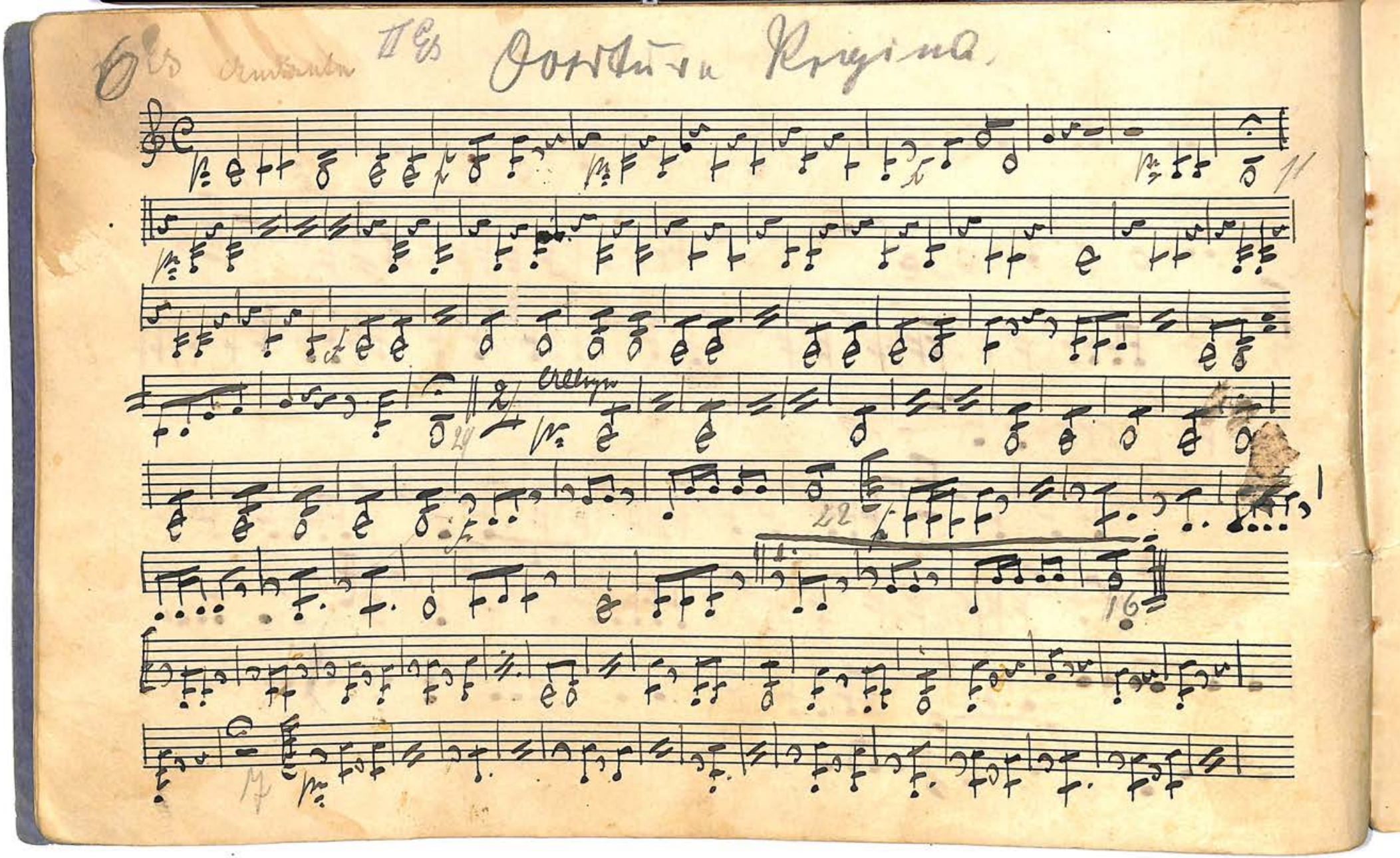

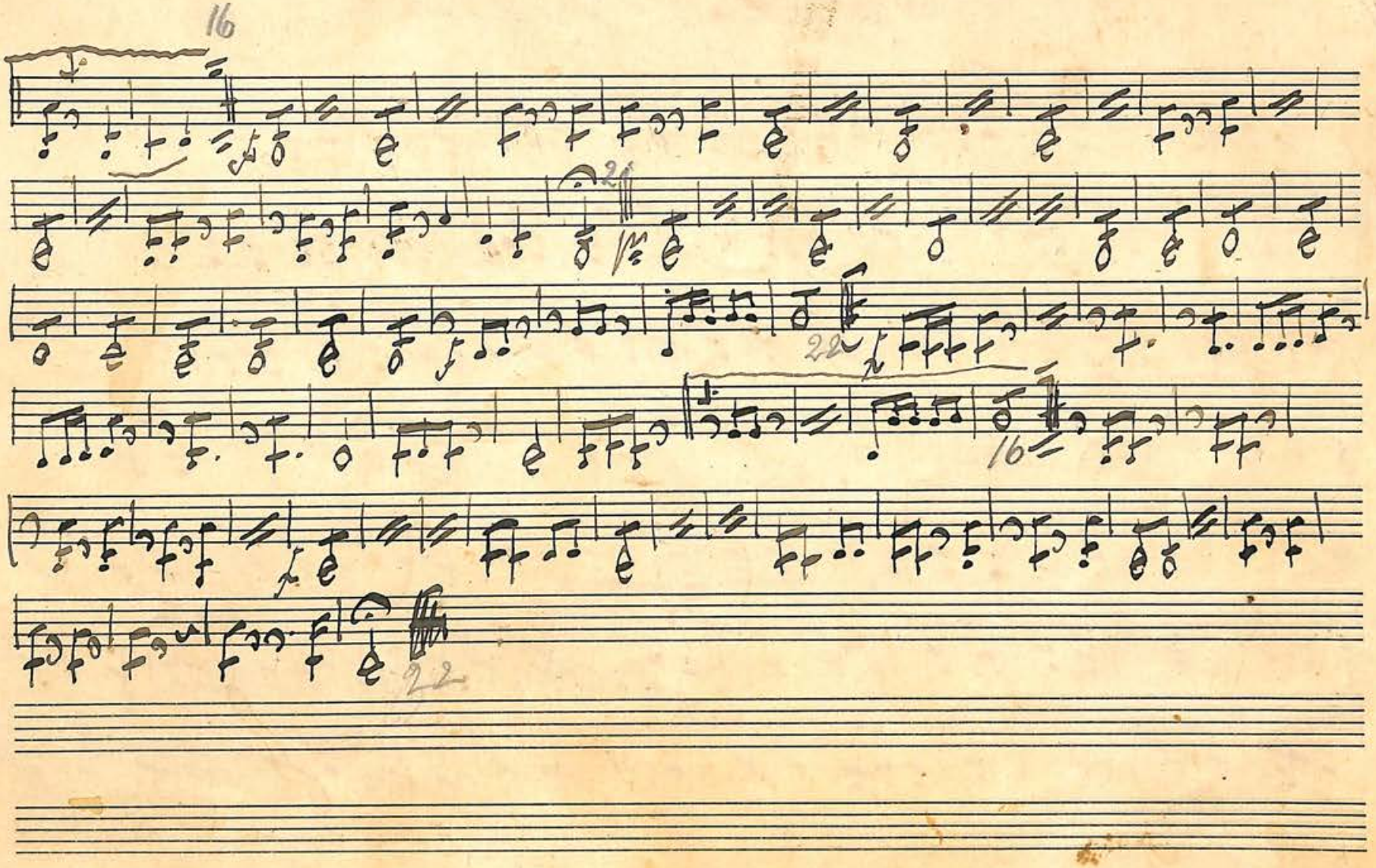
16
22
16
22

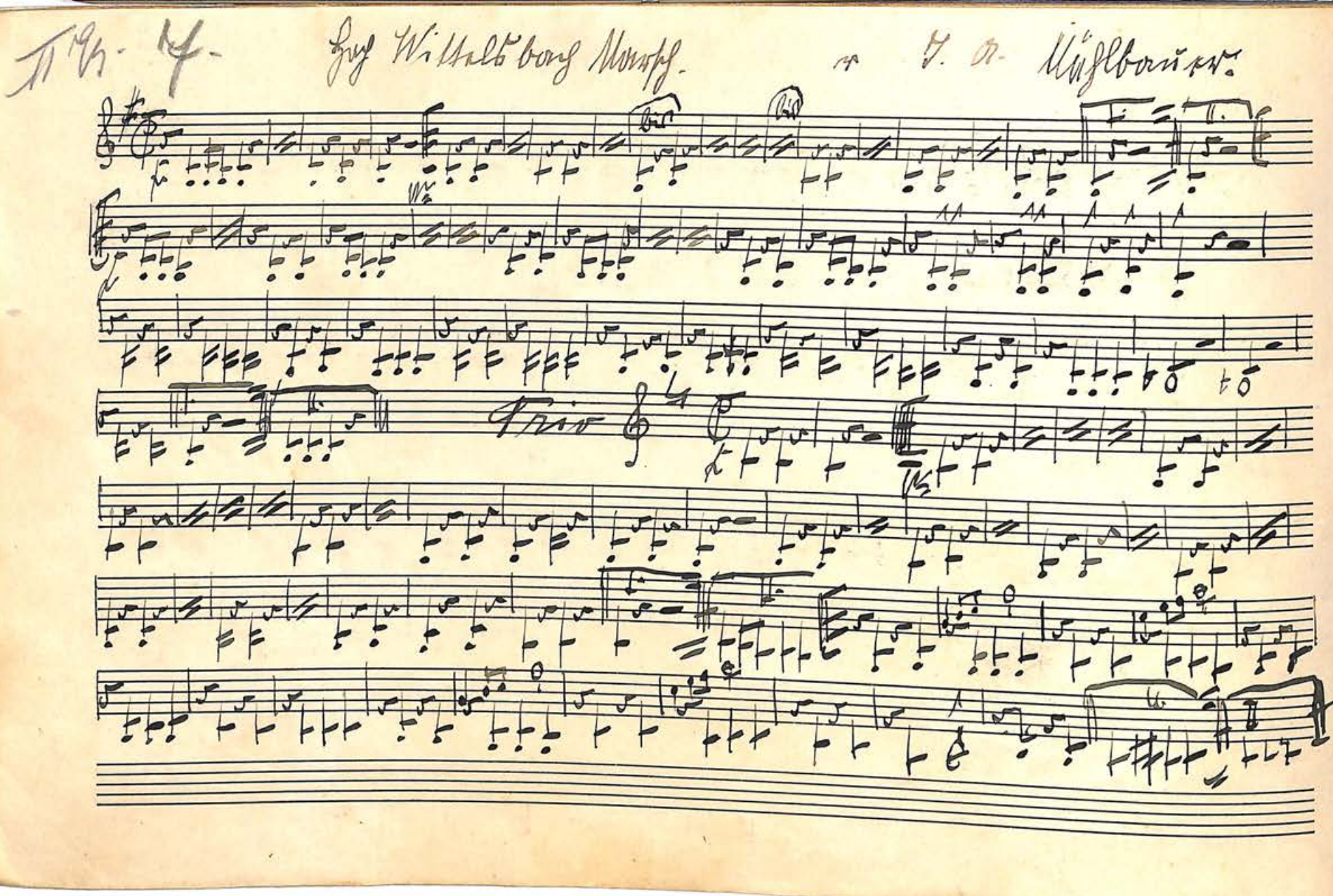

8- II. Es. Der kleine Gernegroß Mazurka v. Pollack.

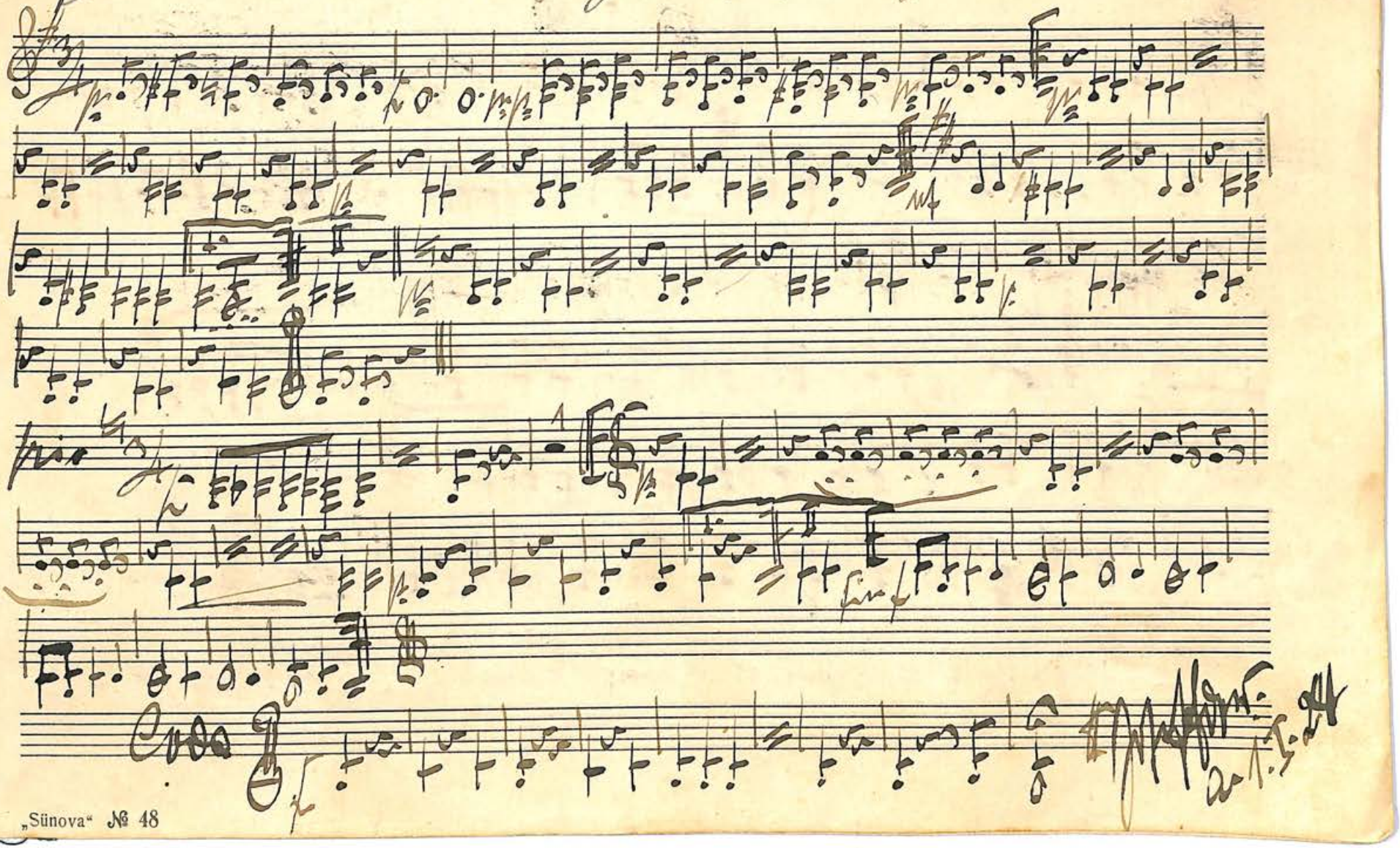

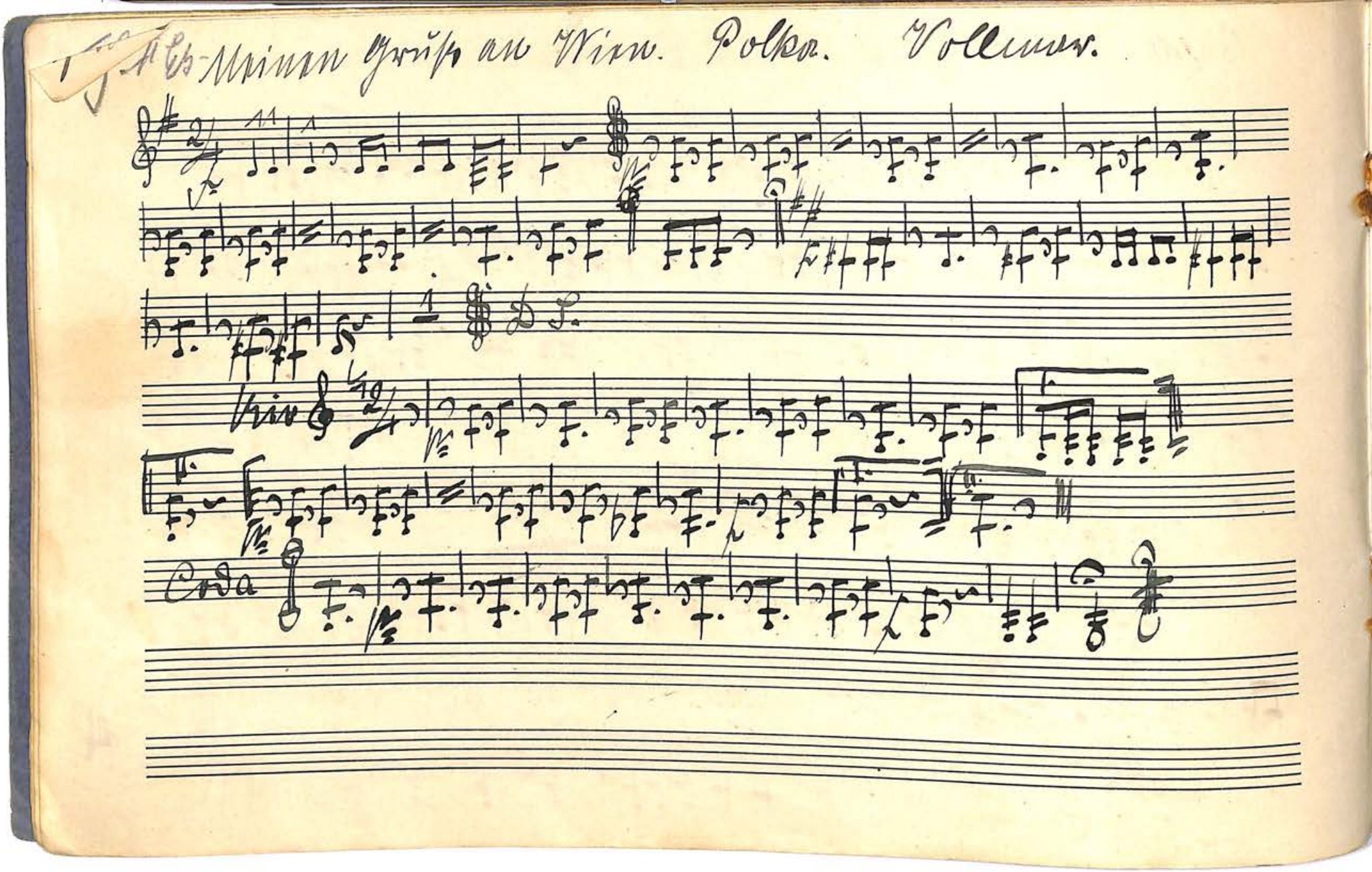

Es-Meinen Gruß an Wien. Polka. Vollmar.

D. S.

Trio

Coda

in Es 10 Ein Vergißmeinicht Mazurka.

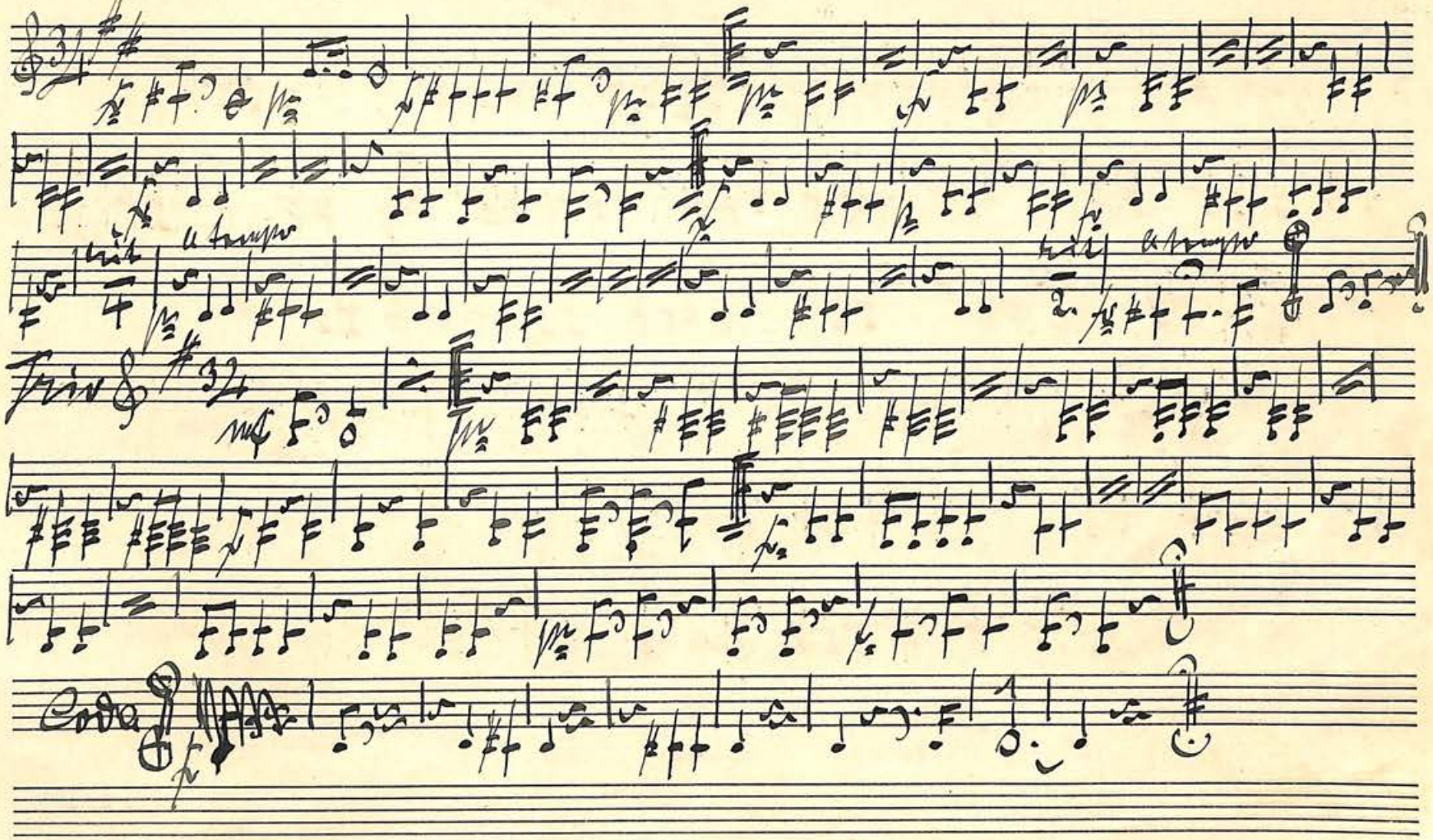

II. Es. 11

Paula. Mazurka. v Hausa.

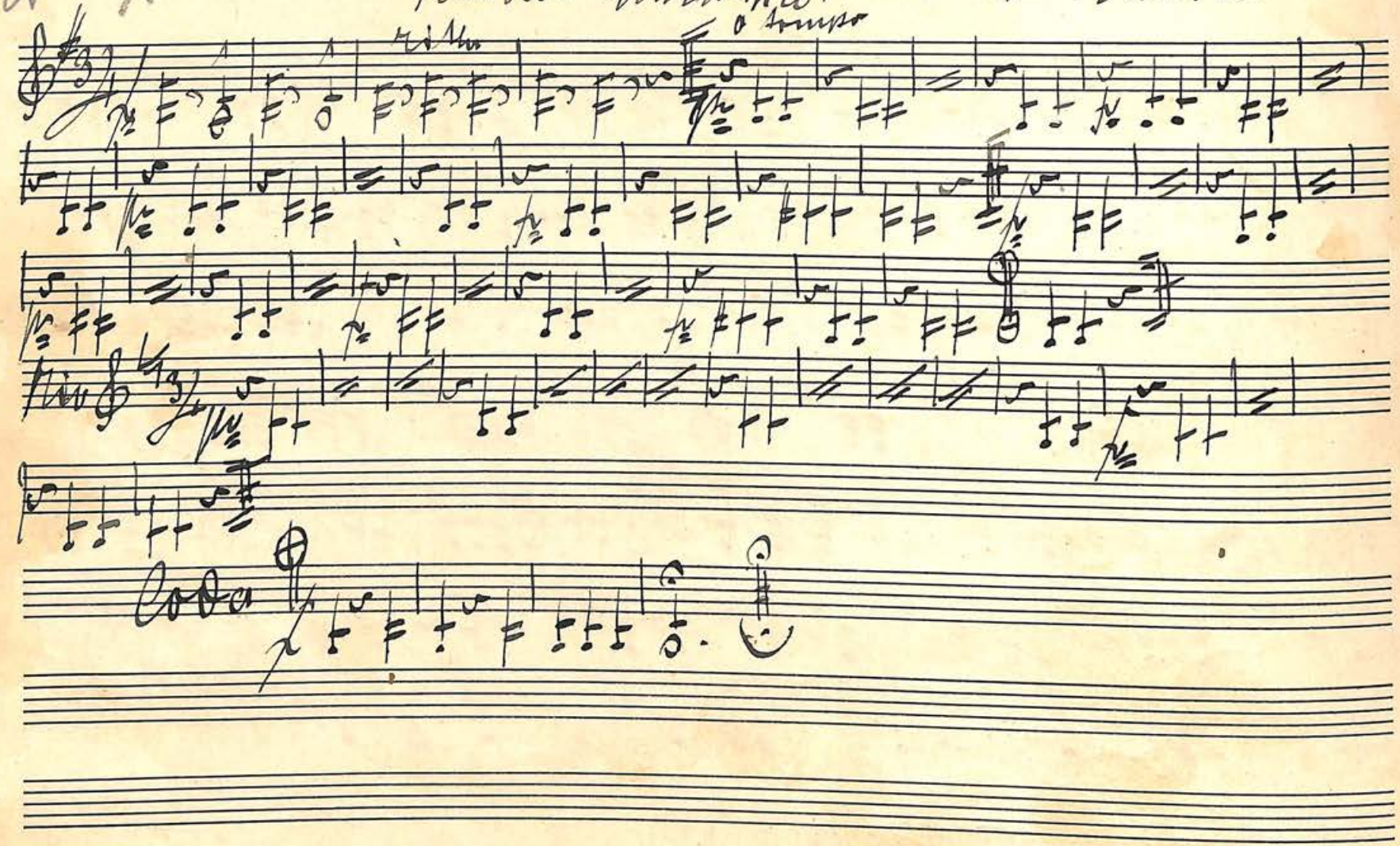

12-IIe Gruß an Deutschland. Marsch. v. J. B. Habann.

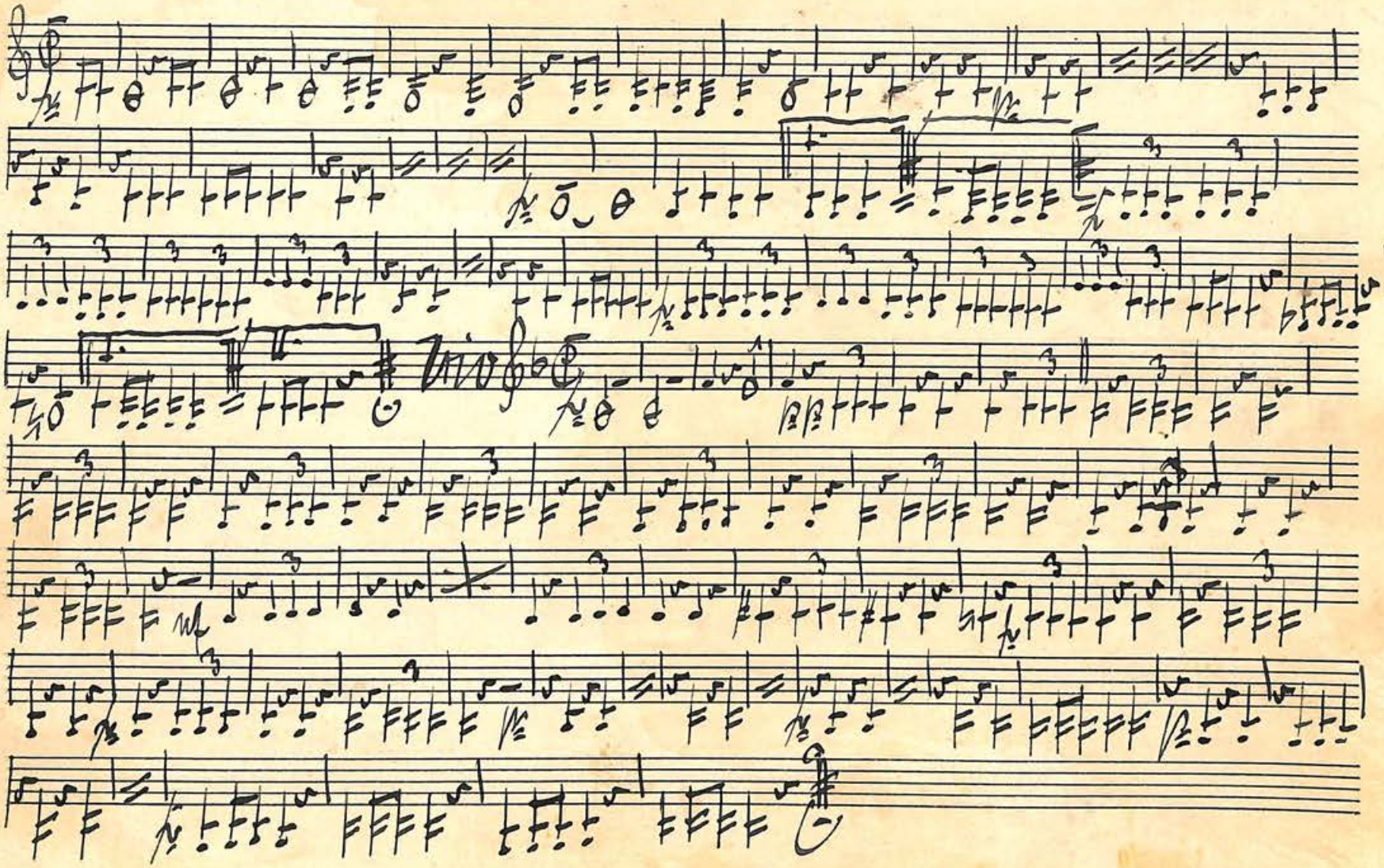

13. Adagio II Es. Fest Ouverture v. Hamm.

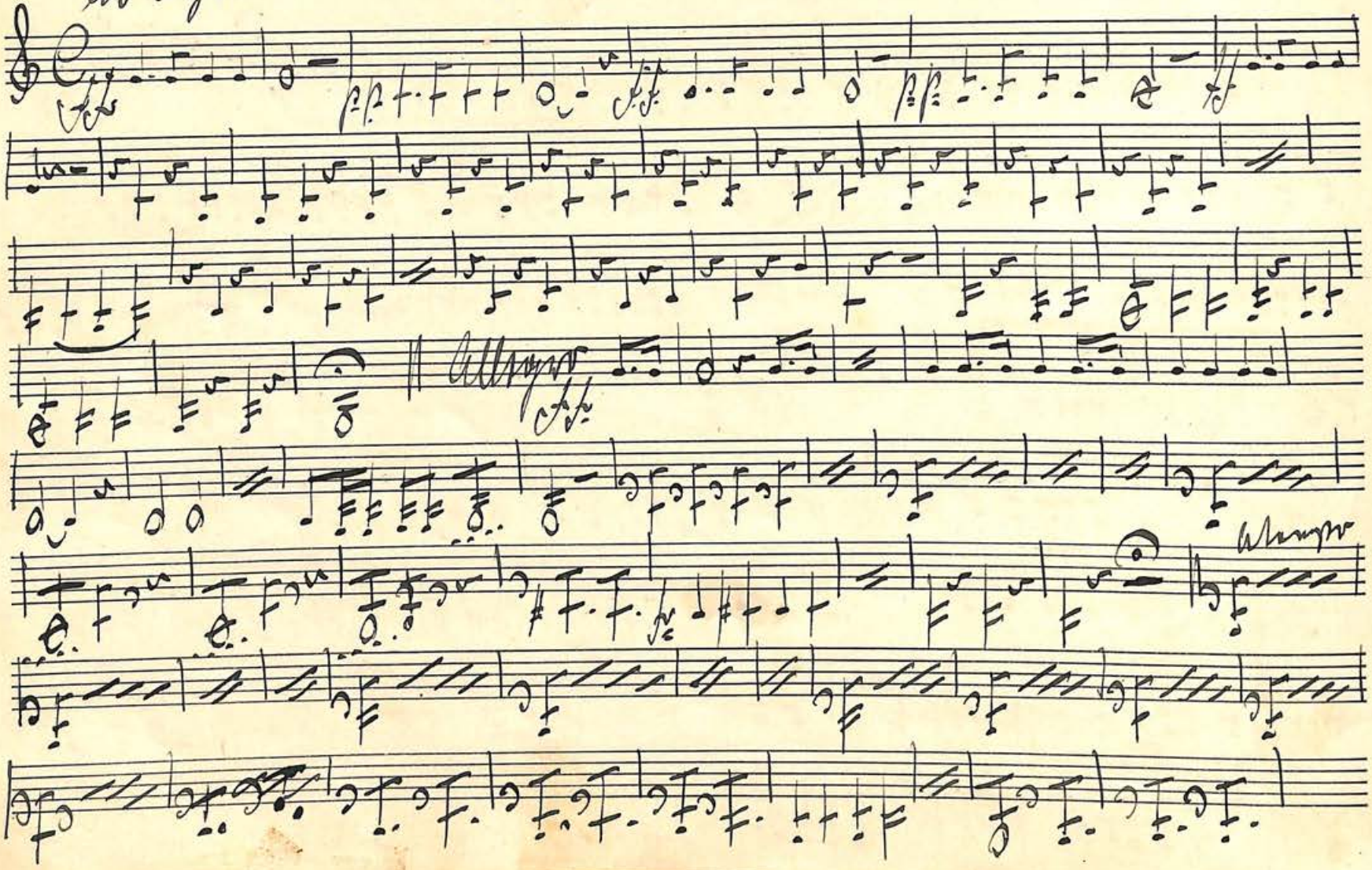

18. II Es

Lockvogel Polka. v Frankenberger.

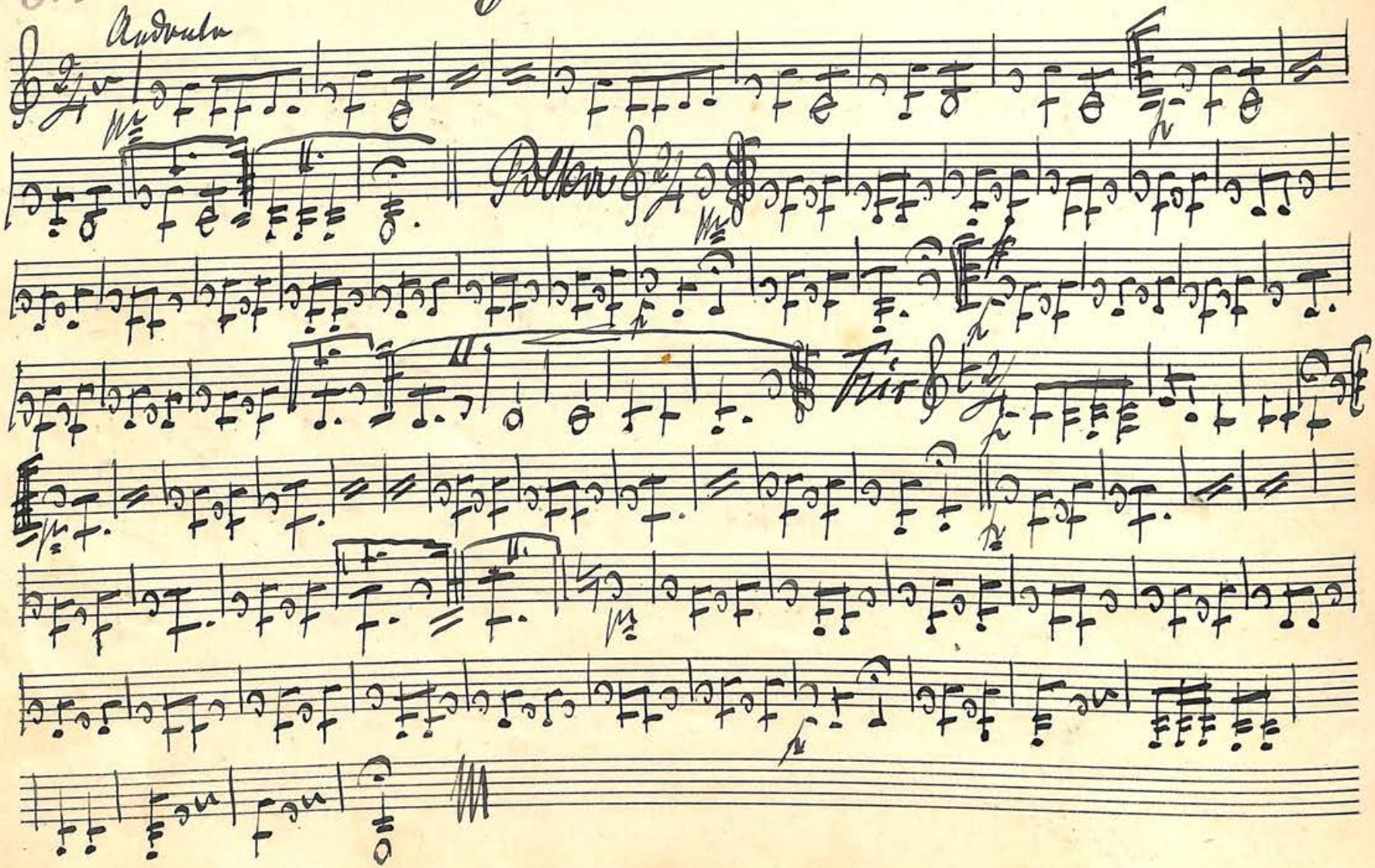

19. II. Es

An mein Liebchen Polka v. Scharf-

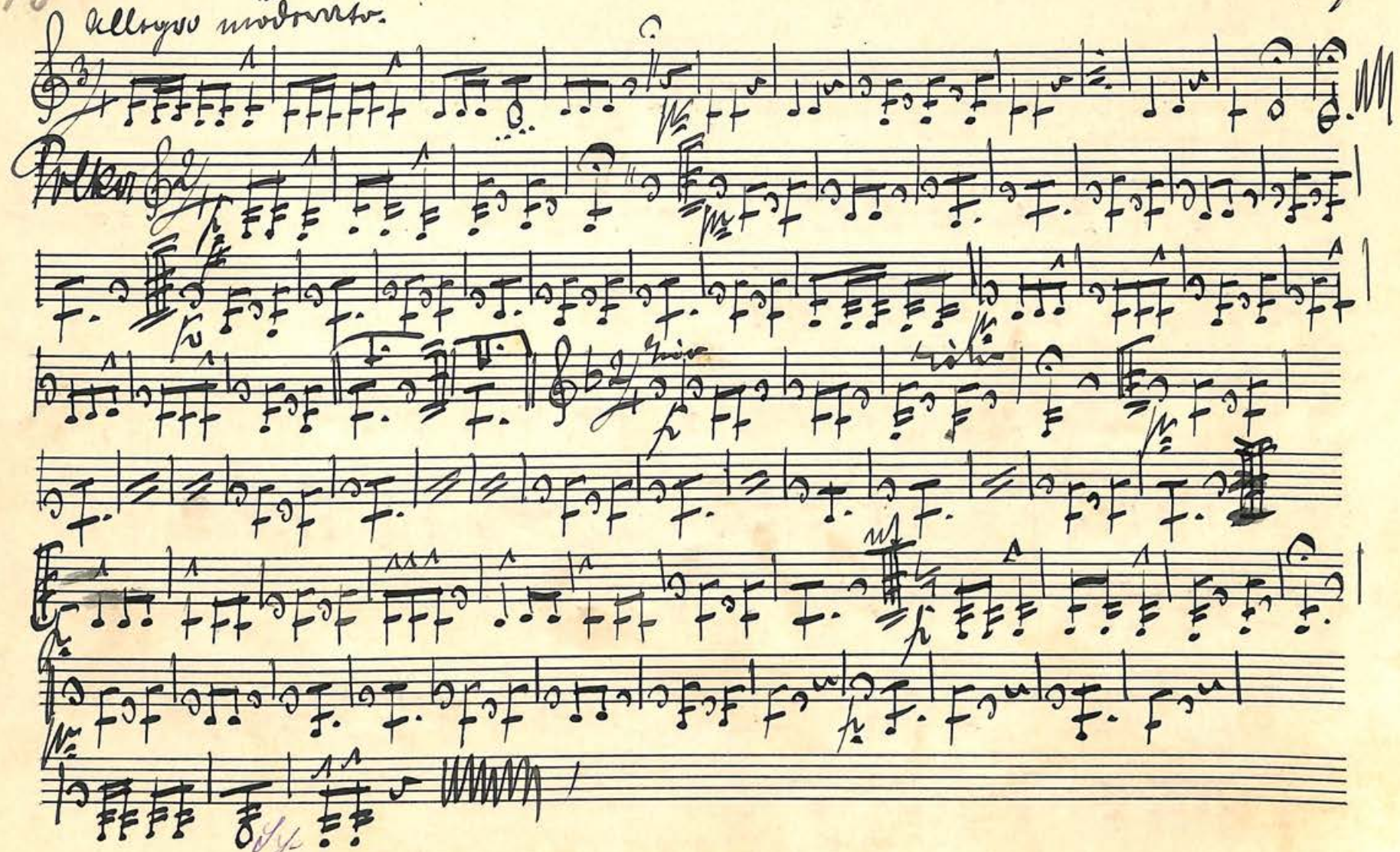

14. Amarant. Polka. II Es von Staßny.

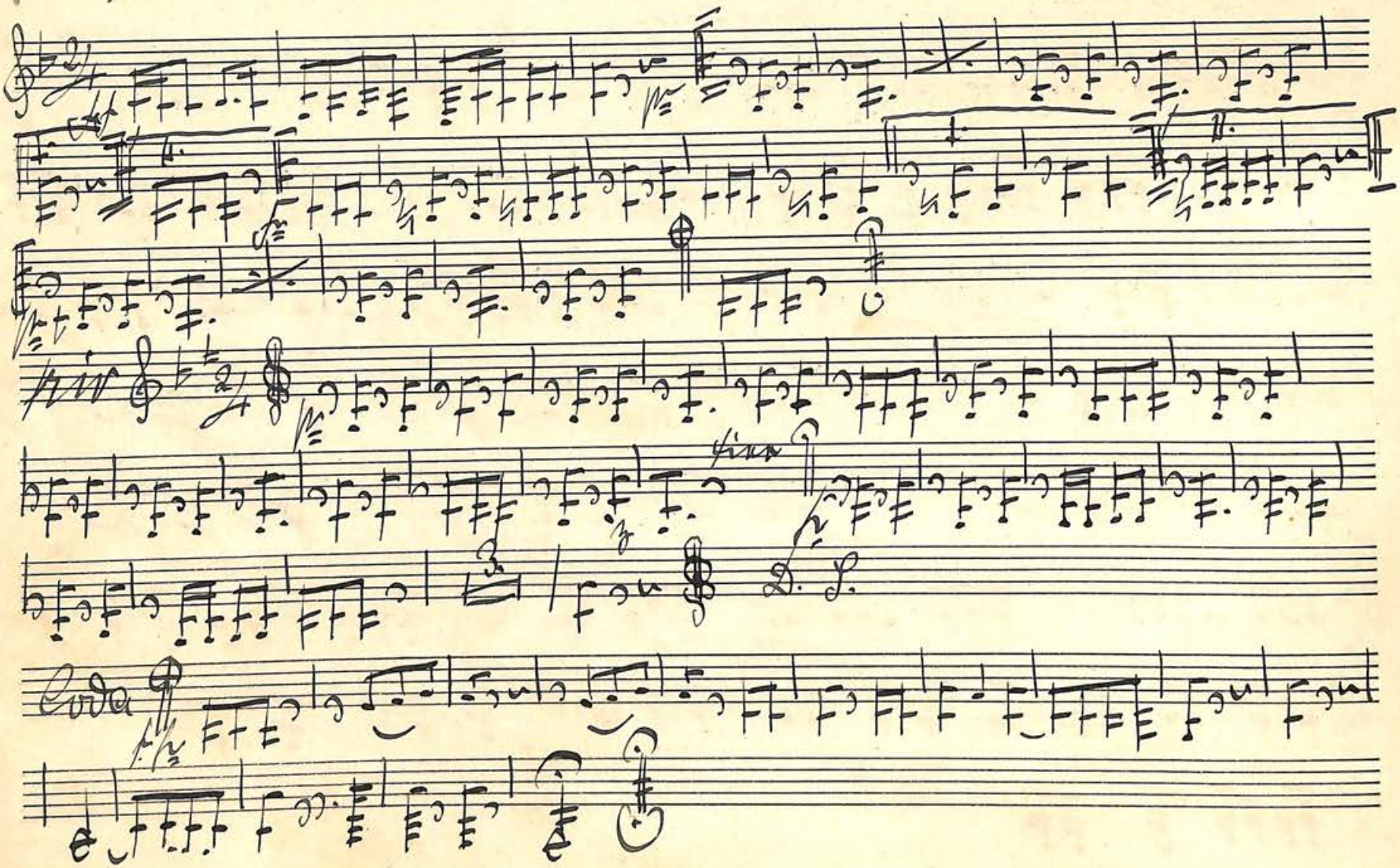

15 Lieb u. Treu Marurka. II 21 v. Fahrbach

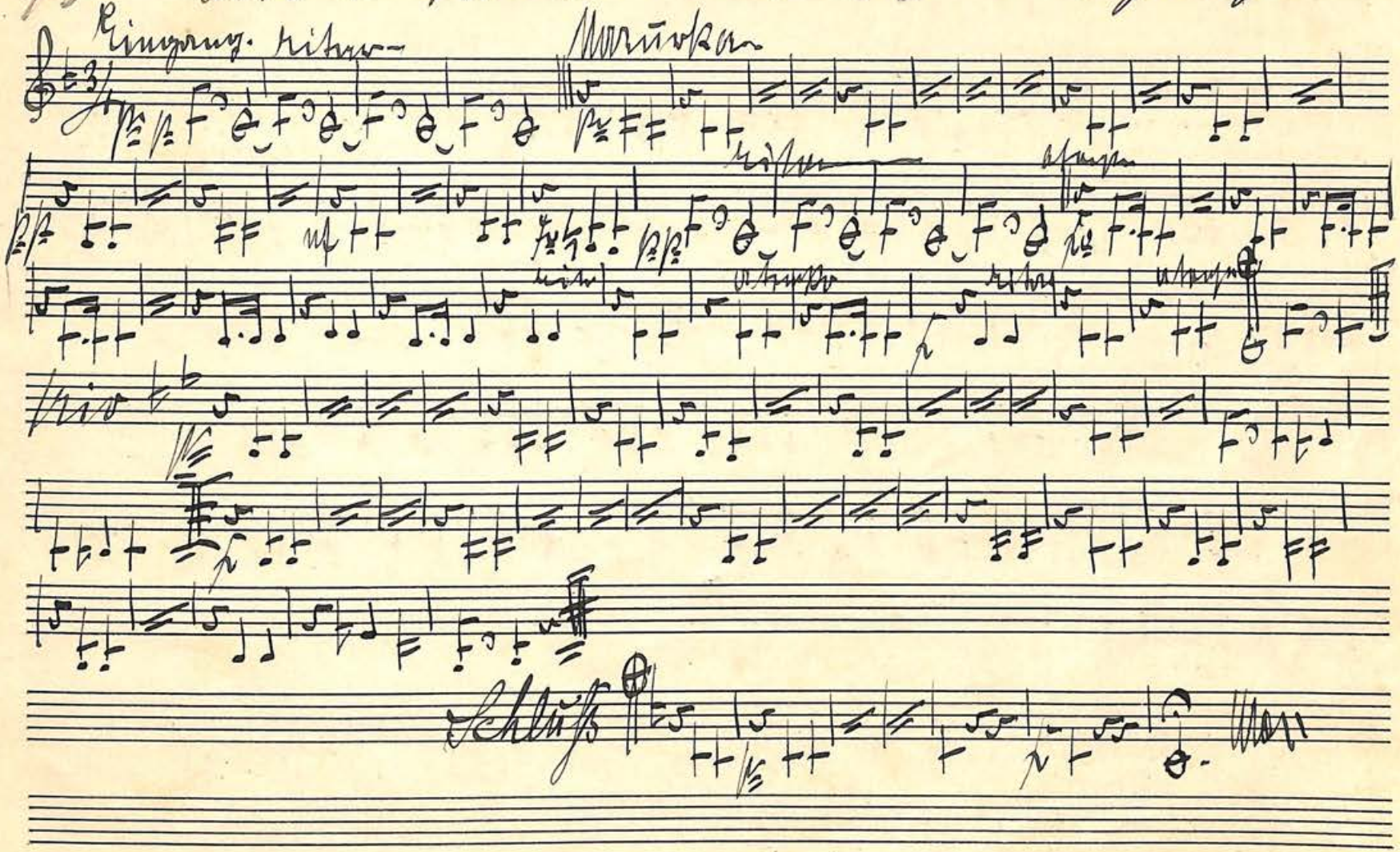

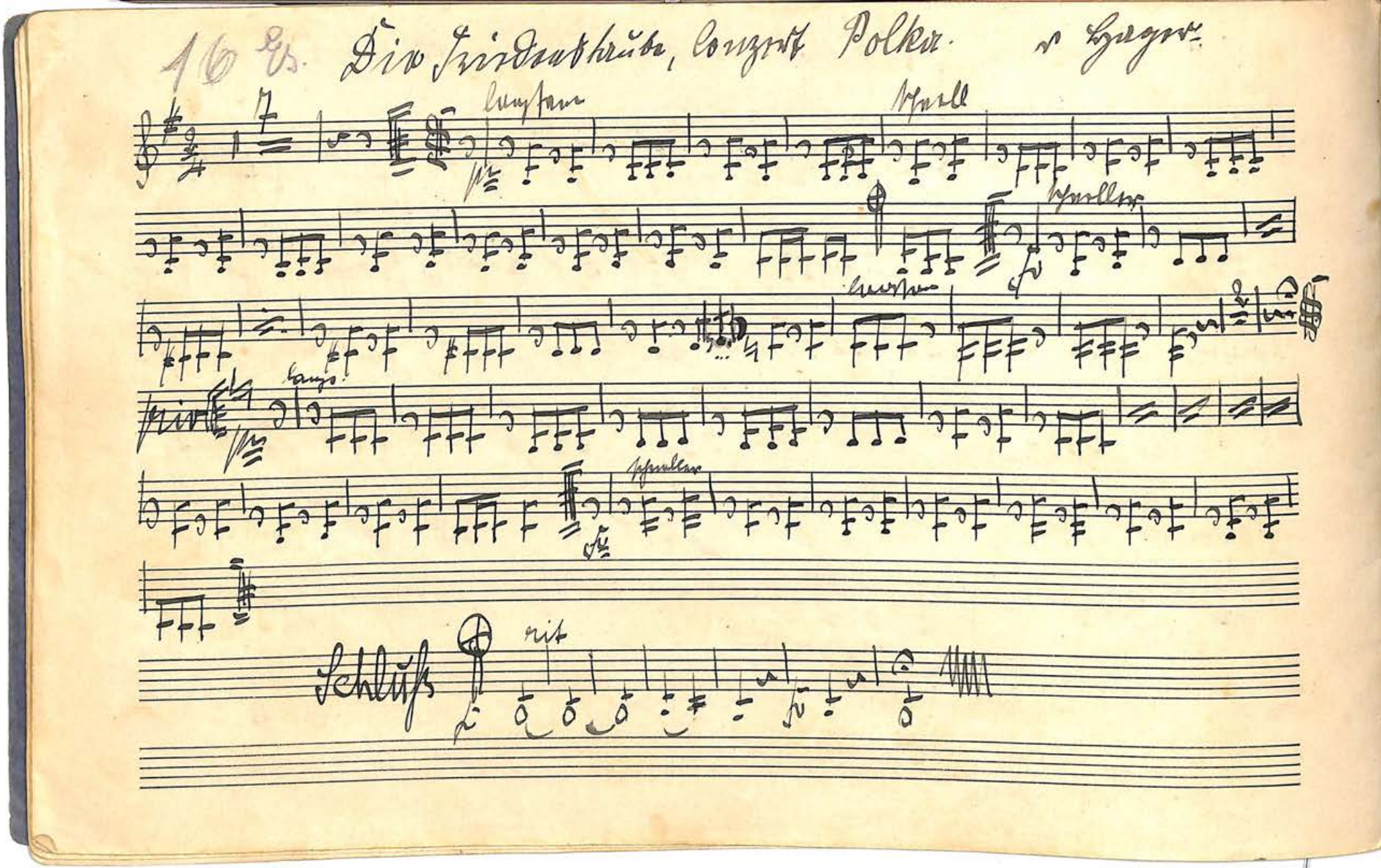
Schluß
rit

Rs. 17 Armee Marsch. v Rixner

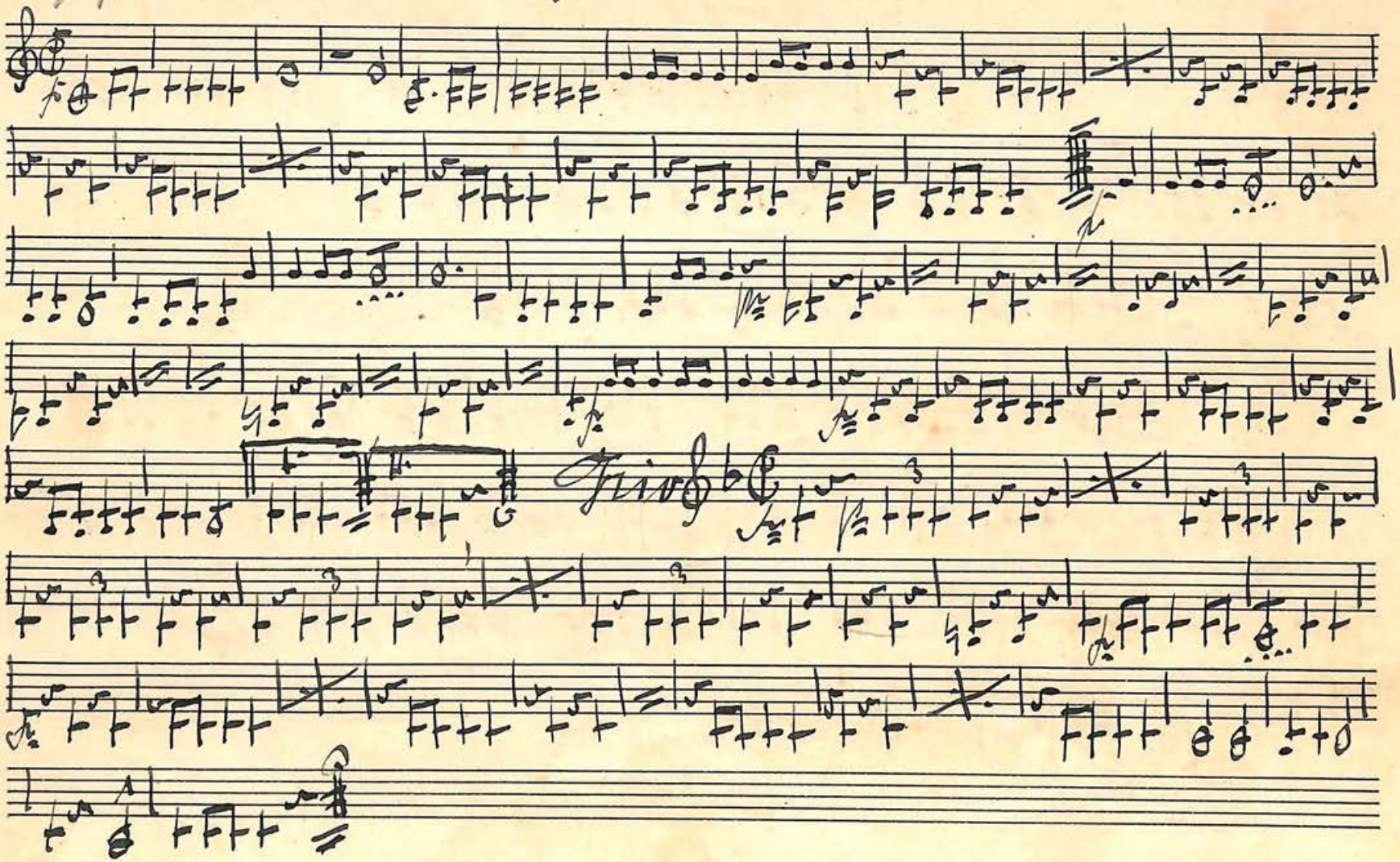

20 - II Ex. Der Liebesbote. Polka. v. Küller

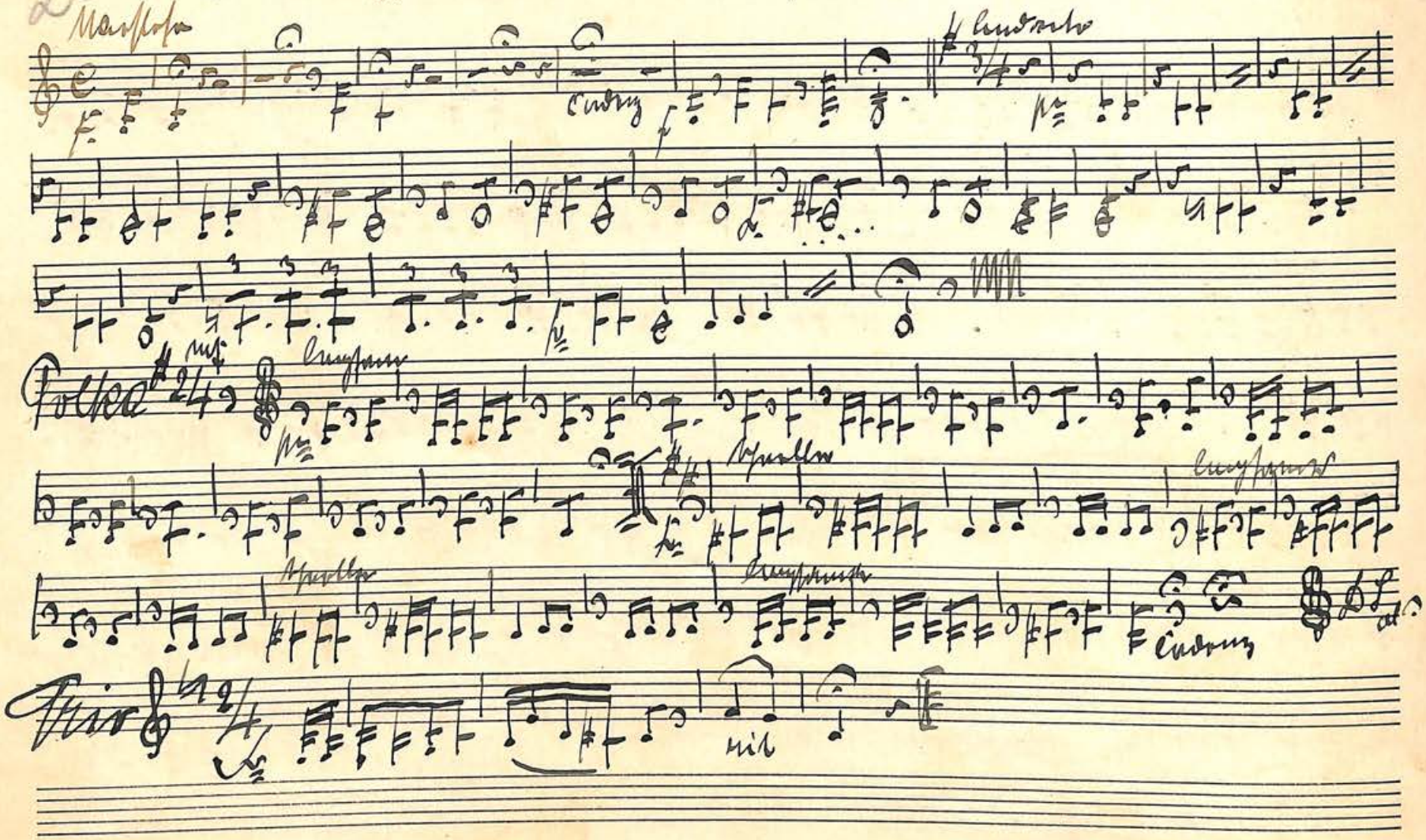

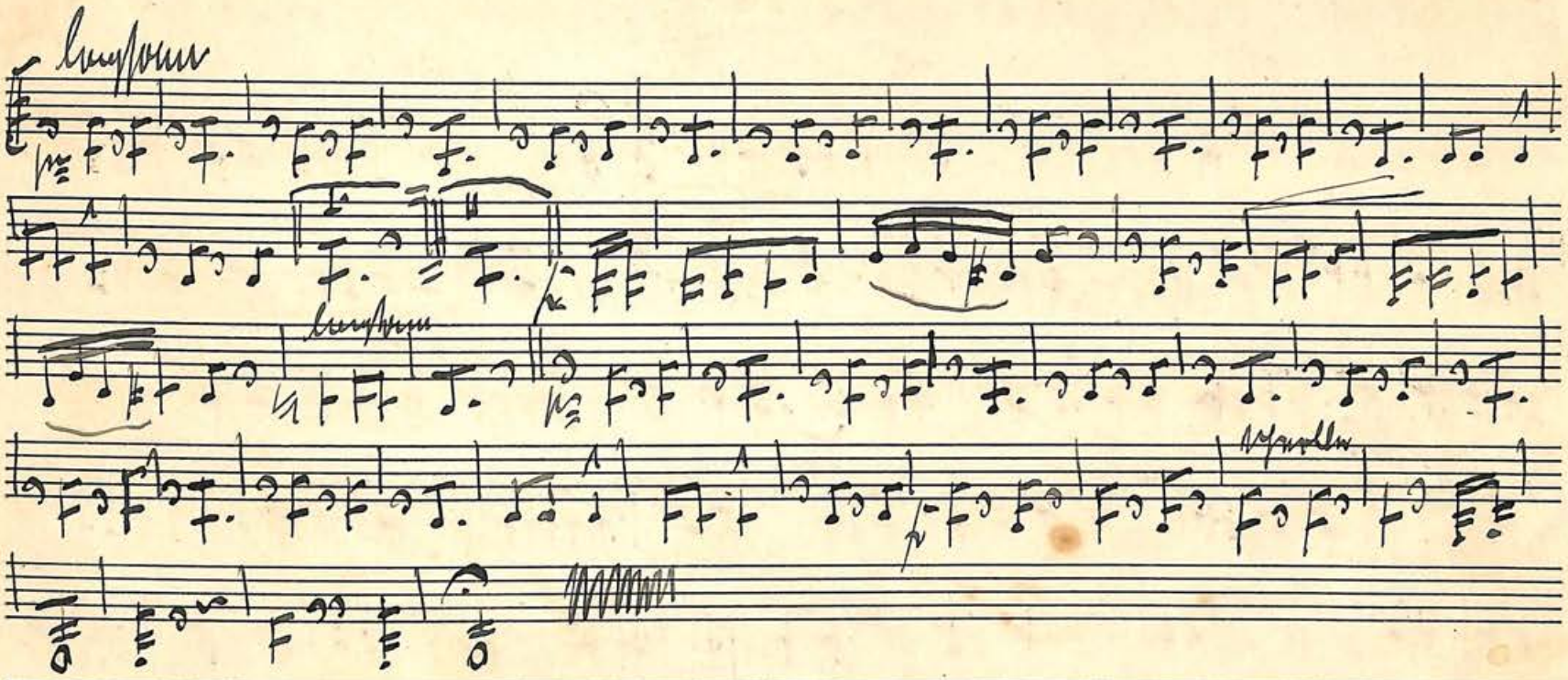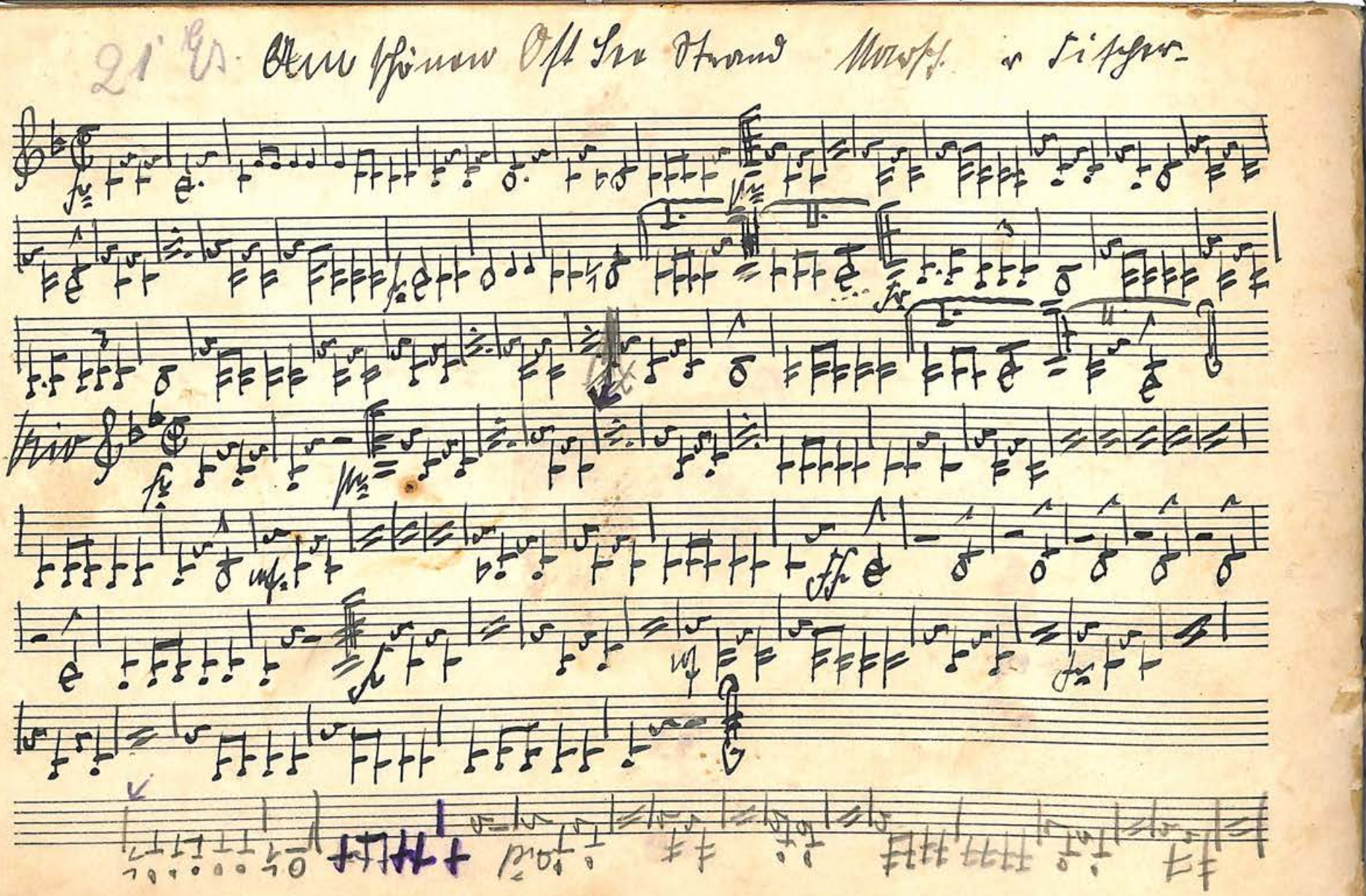
Langsam
Langsam
Wandlung