Beschreibung der Musikantenhandschrift M.(FRG).86

I. Orientierungsdaten

Schreiber A. Hartmannsgruber(?)
Fundort 8351 Grattersdorf
Zeit der Niederschrift ?
Ort der Aufzeichnung wahrscheinl. Gebiet Grattersdorf

II. Äußerliche Merkmale

Umschlagaufschrift/Kennzeichnung der ersten Seite

S.1 - 4 als Umschlag gebraucht;

S.1: "I.. Mußinan-Marsch v. Carl"; Partitur, 14 verlängerte Notenzeilen.

Maße 25,5 cm x 33,5 cm

Umfang 16 Seiten

Weitere Beschreibung

beigefarbenes (S. 5 - 16) bis hellbraunes Papier (S.1 - 4);starkes (S.1-6, 13-16) und mittelstarkes Papier (S.7-14); Papier verschieden stark nachgedunkelt; Rand abgewetzt, Ecken teilweise geknickt, rechts oben meistens abgerissen; graue und blaue, verschieden große Notenzeilen, S. 13/14 schwarze, selbstgezogene Notenzeilen; Notierung mit schwarzer Tinte, S.5 blaue Tinte, S.1 teilweise rote Tinte; keine Paginierung

III. Inhaltsübersicht

Ländler		Walzer	
Mazurka		Deutscher Dreher	
Galopp		Schottisch	
Polka		Zwiefache	
Figurentänze		andere Tänze	
Marsch	x	Vortragsstück	
Lied			

Notiert für Violine I,II, Viola, Baß, Klarinette I,II in C, Posaune (fehlt als Einzelstimme) Partitur + Einzelstimmen

Quellenvermerke
S.1,5,11,13,15: "v. Carl"

IV. Weitere Angaben

Besitzer Familie Laggerbauer (Hartmannsgruber-Nachfahren), Sankt-Aegidius-Platz 10, 8351 Grattersdorf

Vermerke S.13: "H"

Letzter Gebrauch ?

Datum und Umstände des Erhalts

Am 24.3.1986 bei einem Besuch bei der Familie Laggerbauer auf deren Dachboden aus einem Schrank herausgesucht.

(* = eventuelle Zusatzinformationen siehe Innenseite)

RC

Die Urheberrechte liegen entweder beim Eigentümer der Originale oder der Erstkopien.

Vor Veröffentlichung oder öffentlicher Aufführung ist Rücksprache mit der Archivverwaltung des Heimatkundlichen Arbeitskreises erforderlich.

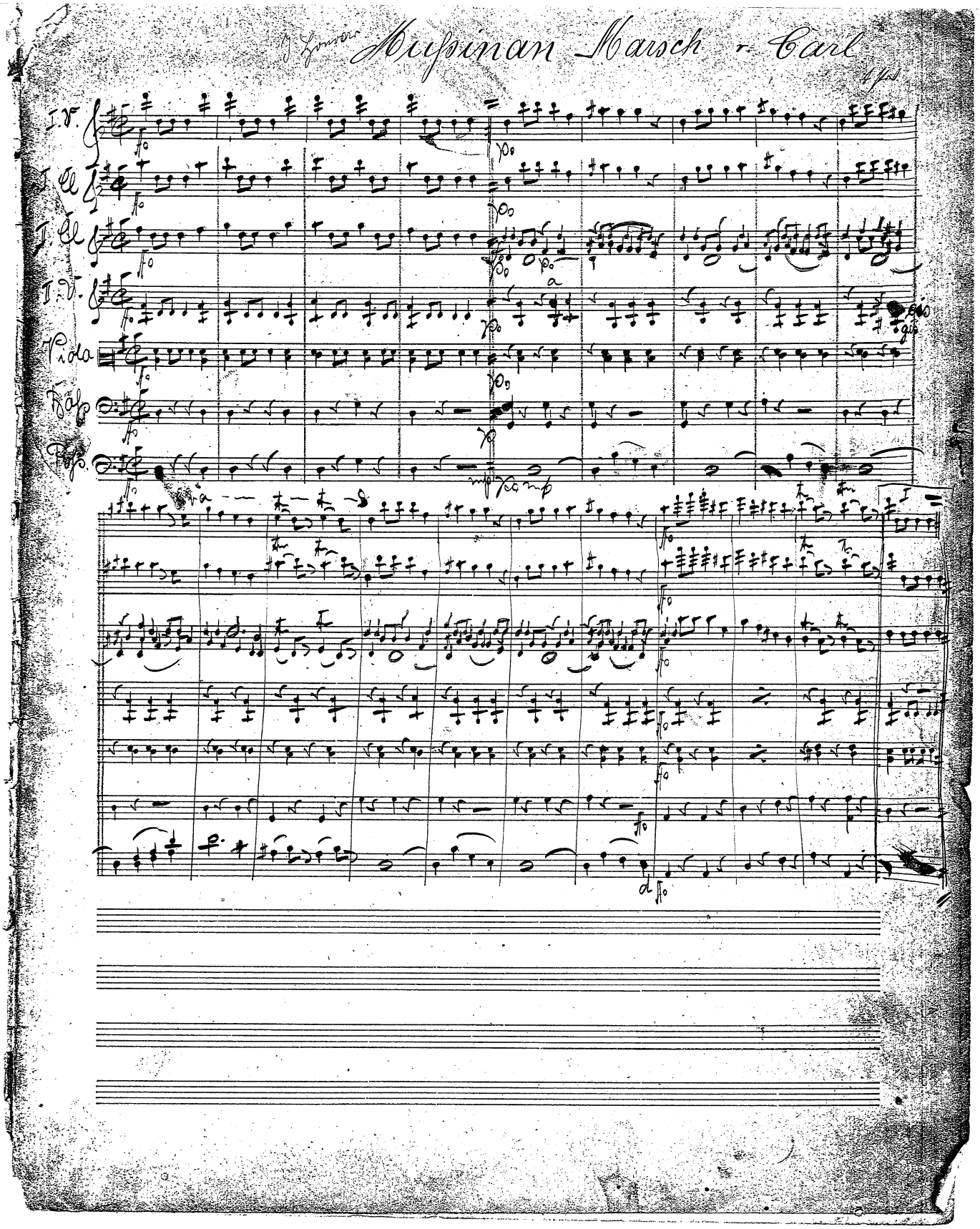

M (FRG)
86

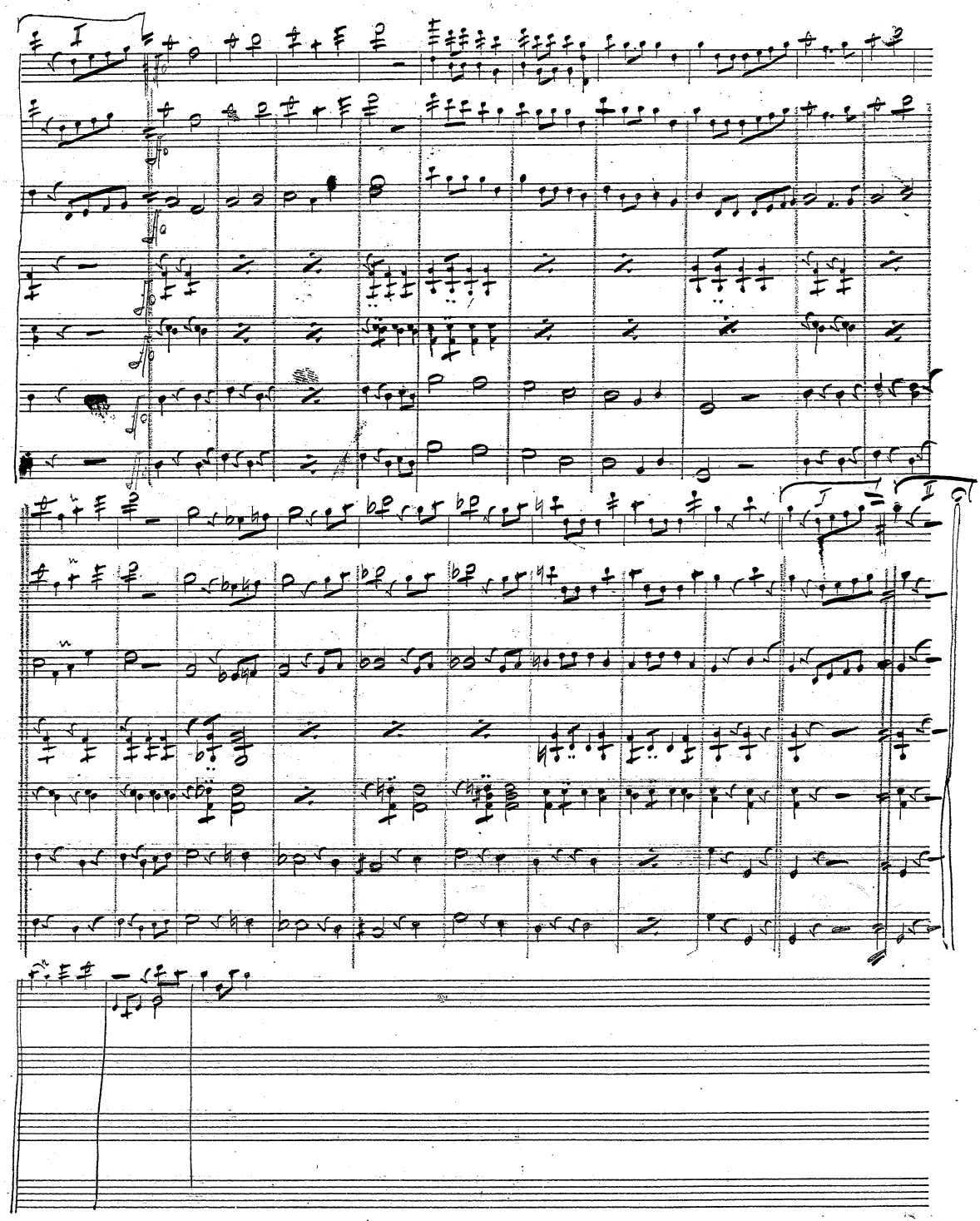

Trio

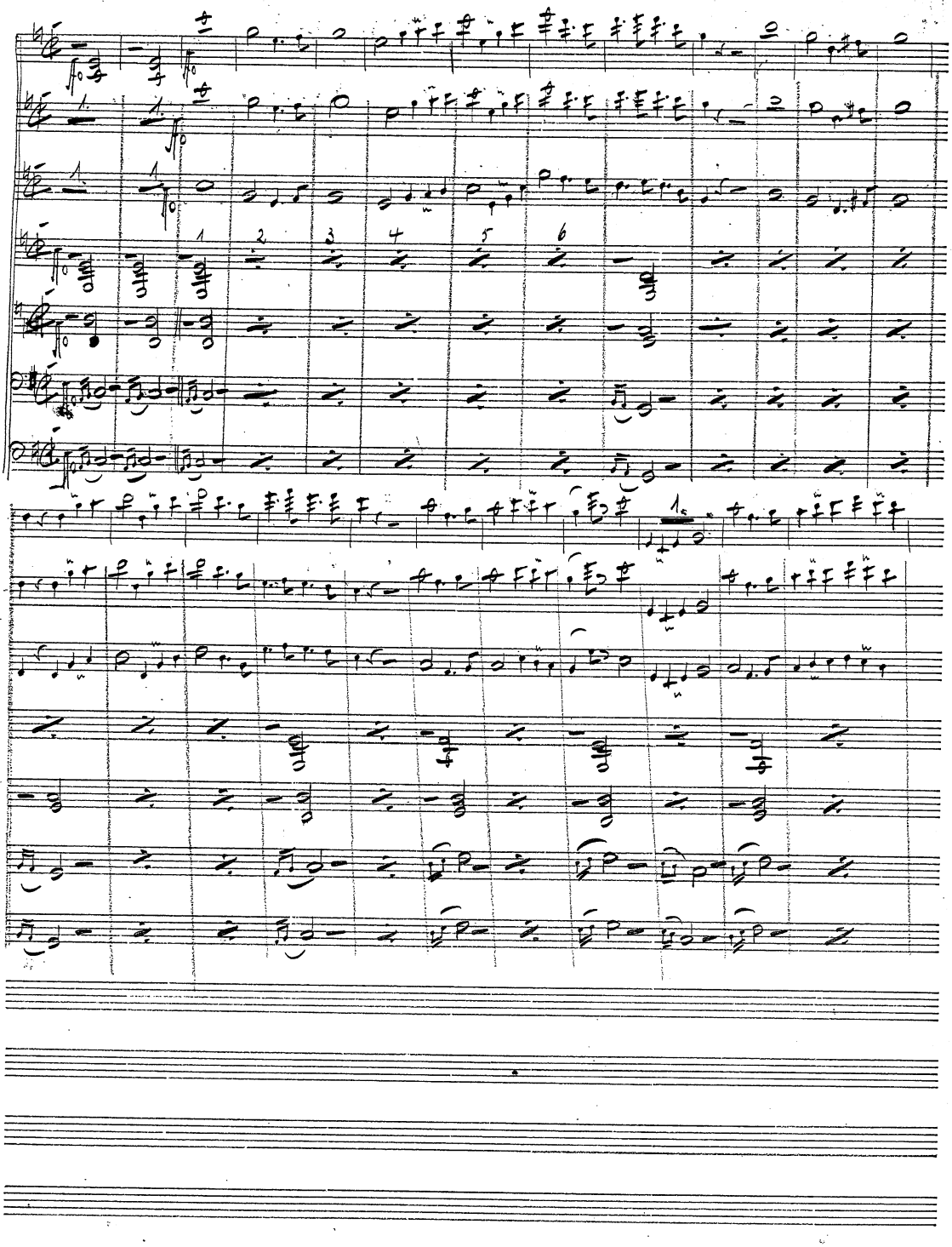

M (FRG)
86

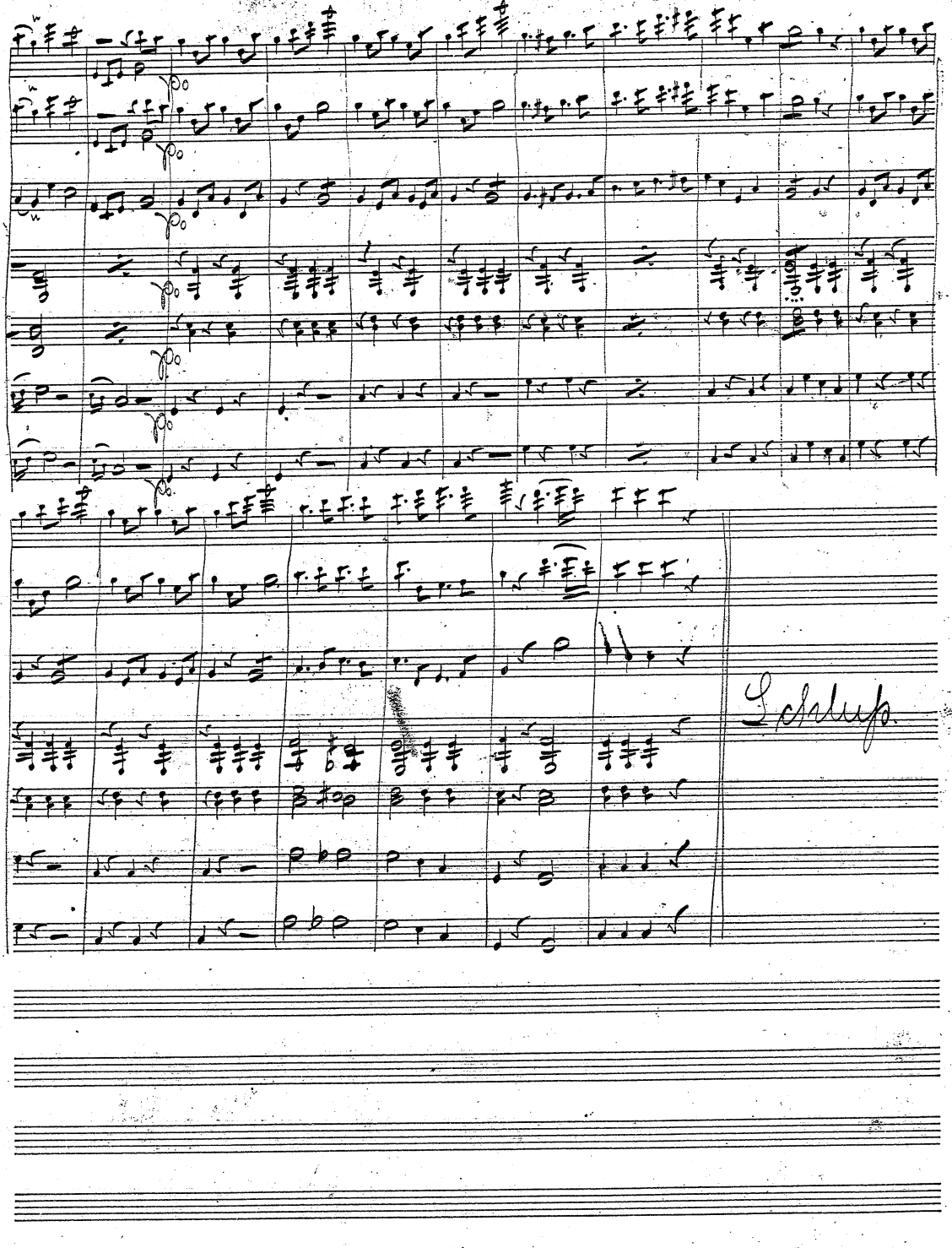
Schluß.

Violine I. Messinan Marsch v. Carl

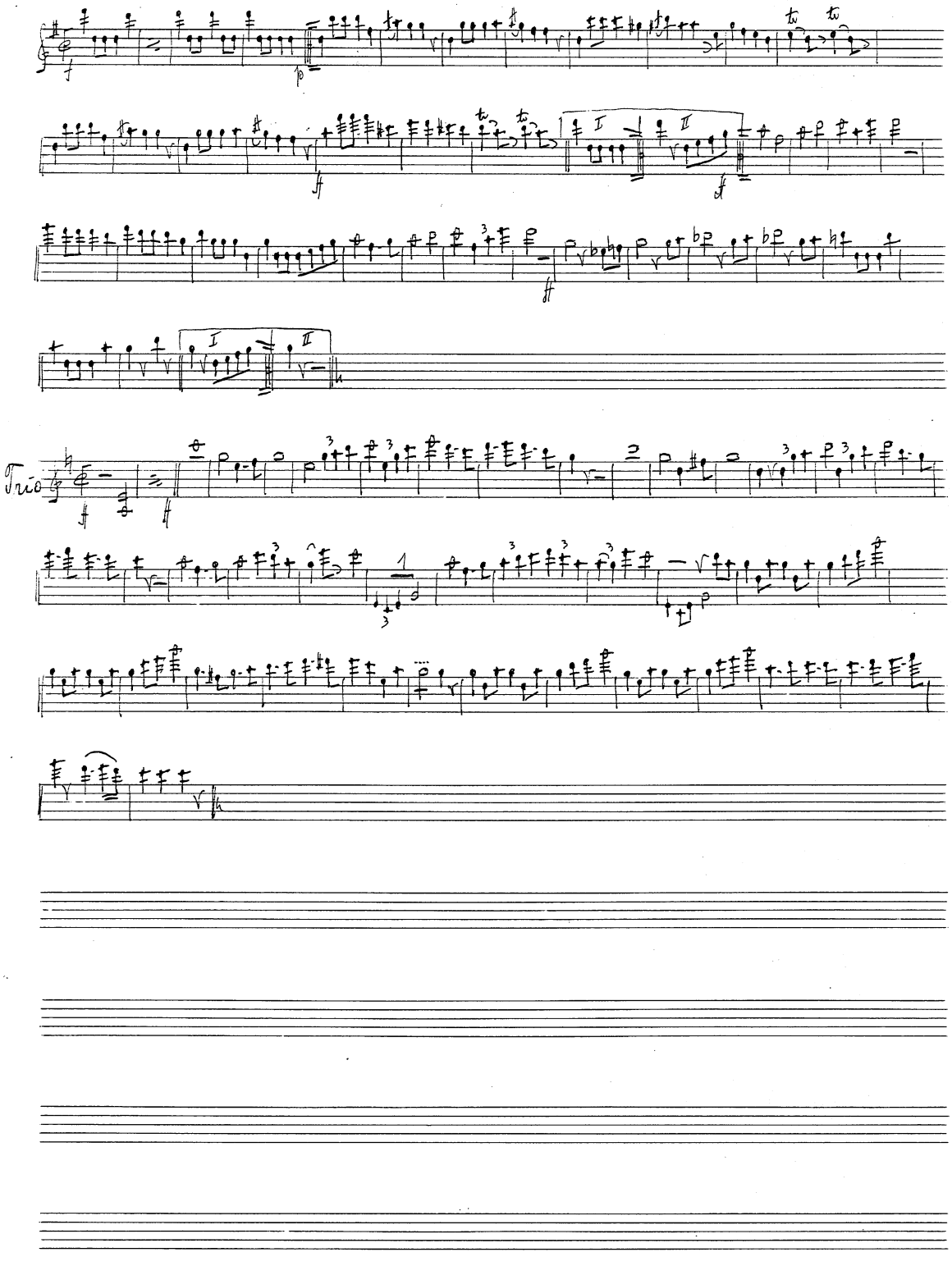

M (FRG)
86

[Vc. I]

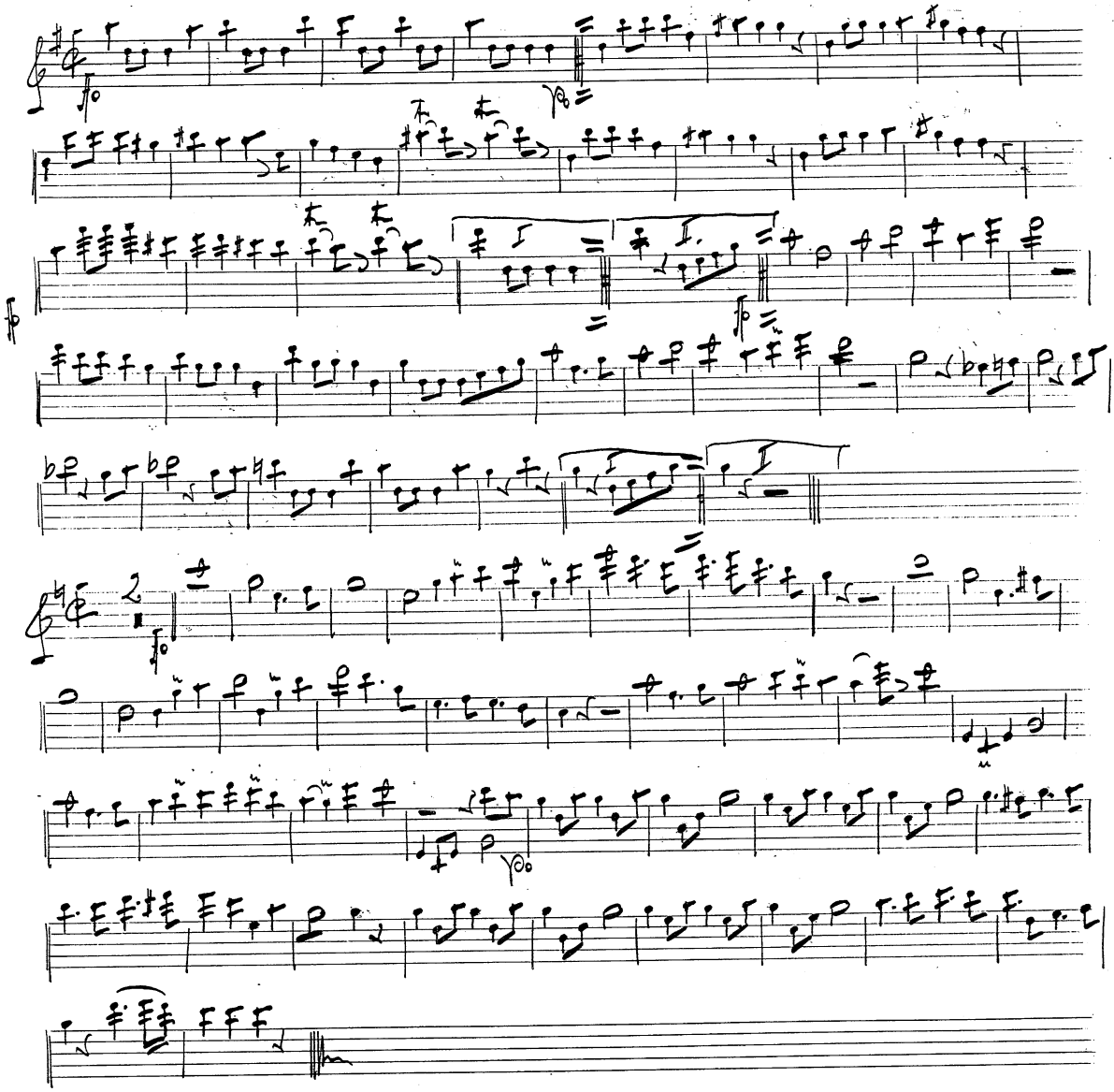

M (FRG)
86

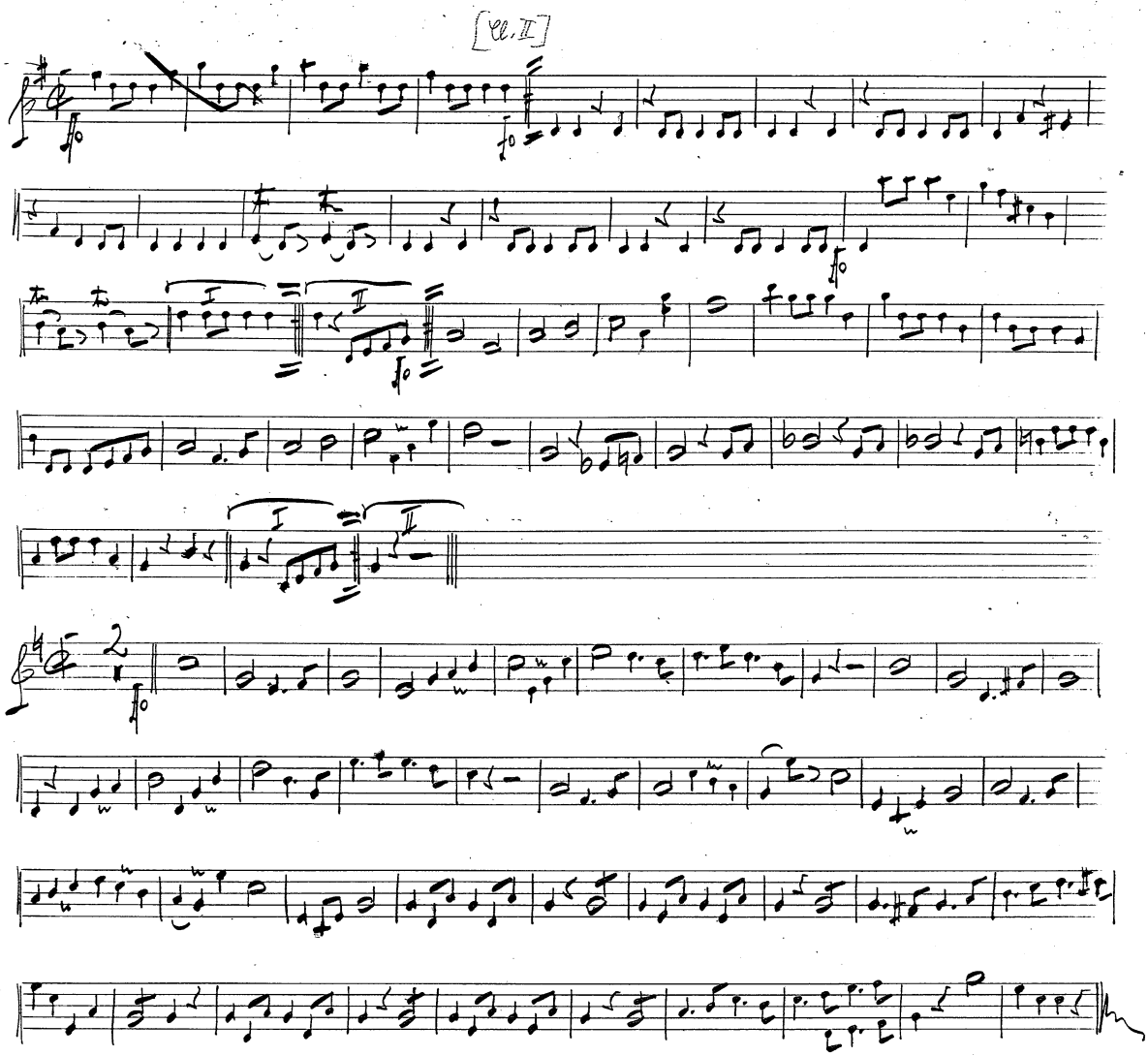

M (FRG)
86

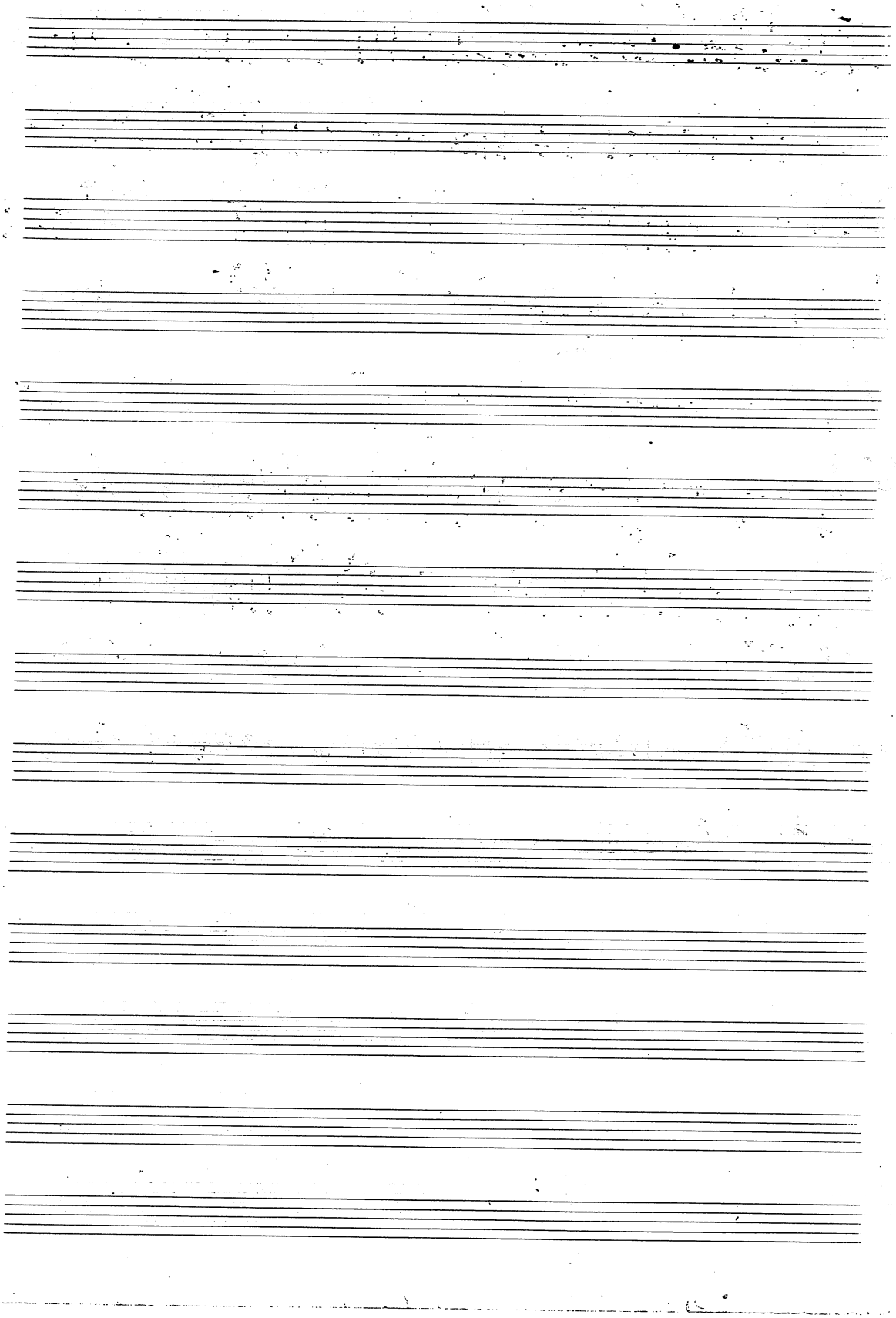

Violino II do. Kapellmeister Karosch v. Carl.

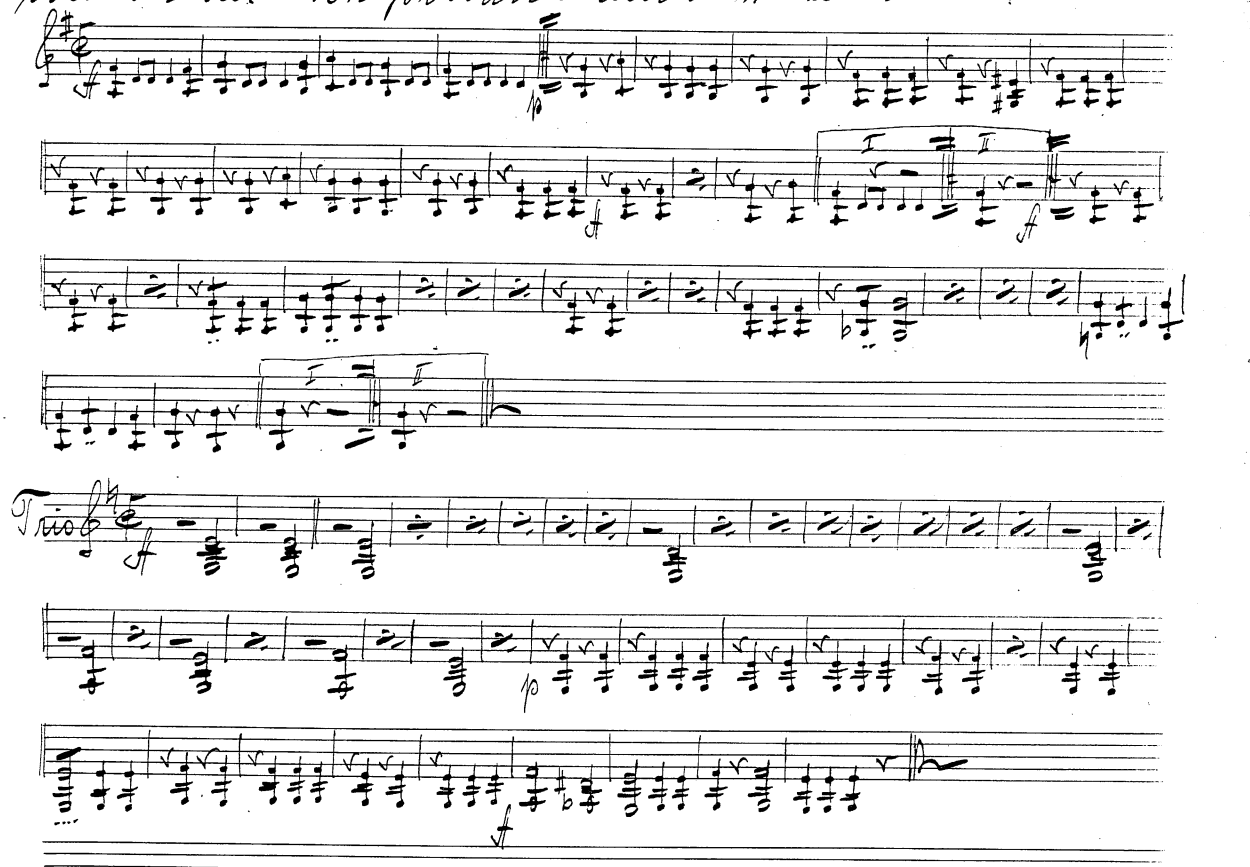

Trio

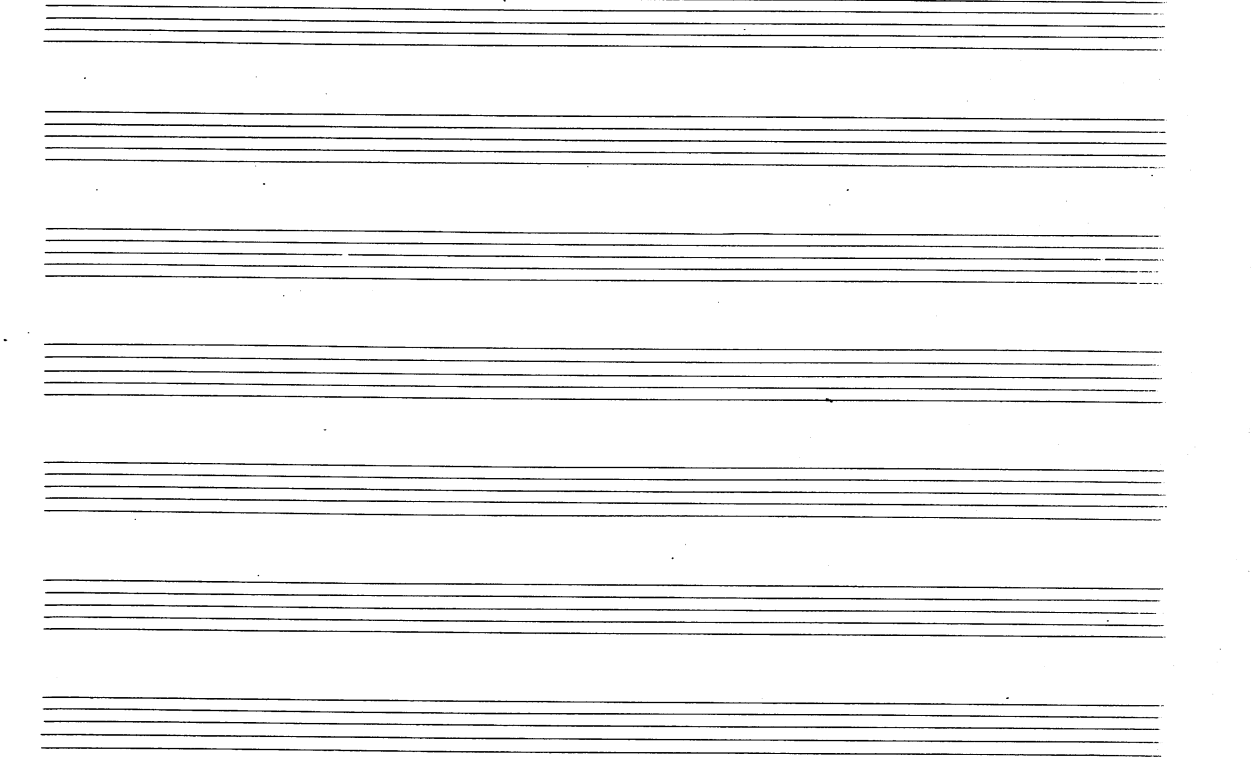

M (FRG)
86

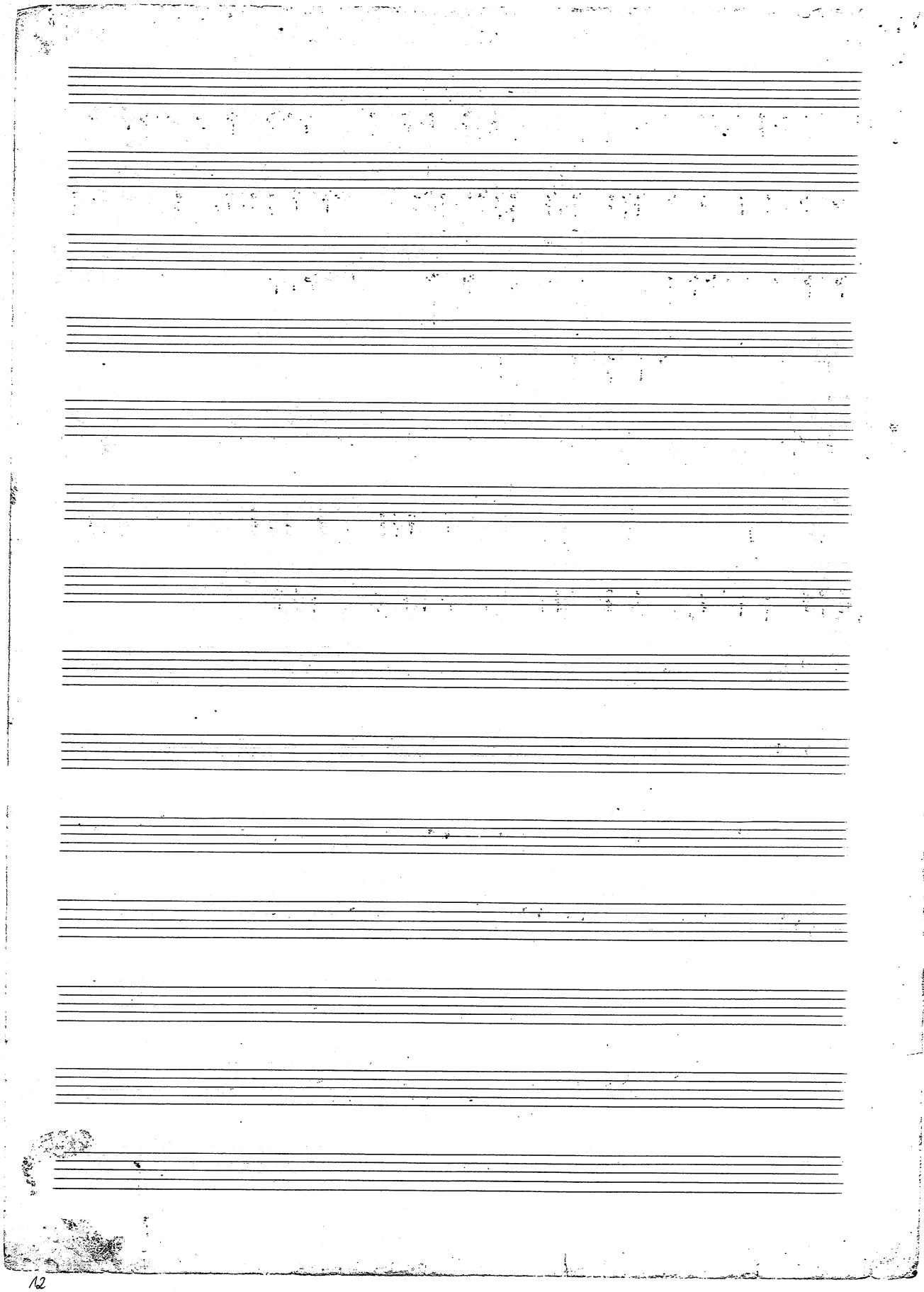

7

Viola

Christian Karsch v. Carl.

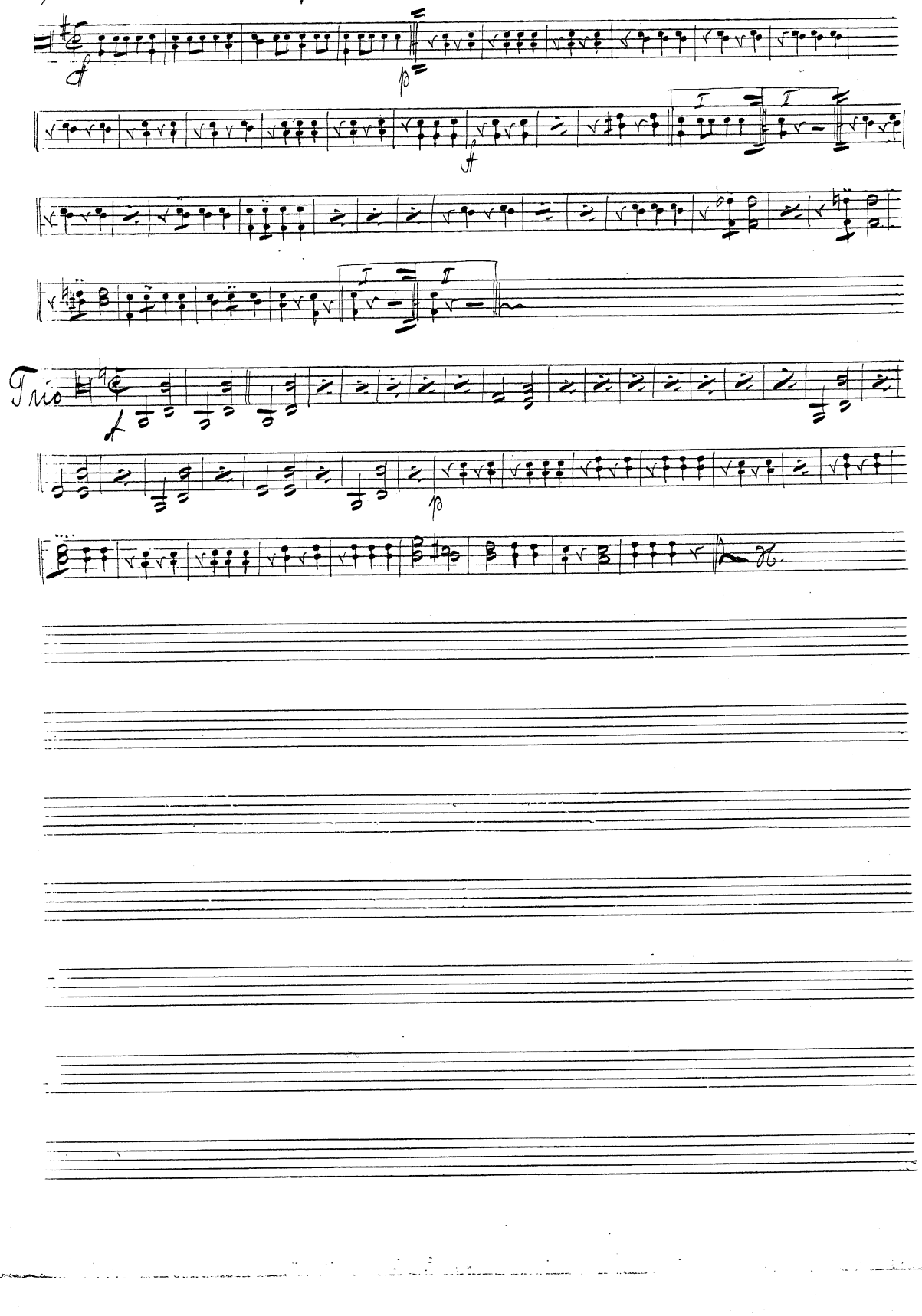

M (FRG)
86

Basso. Hussinan Harsch v. Carl.

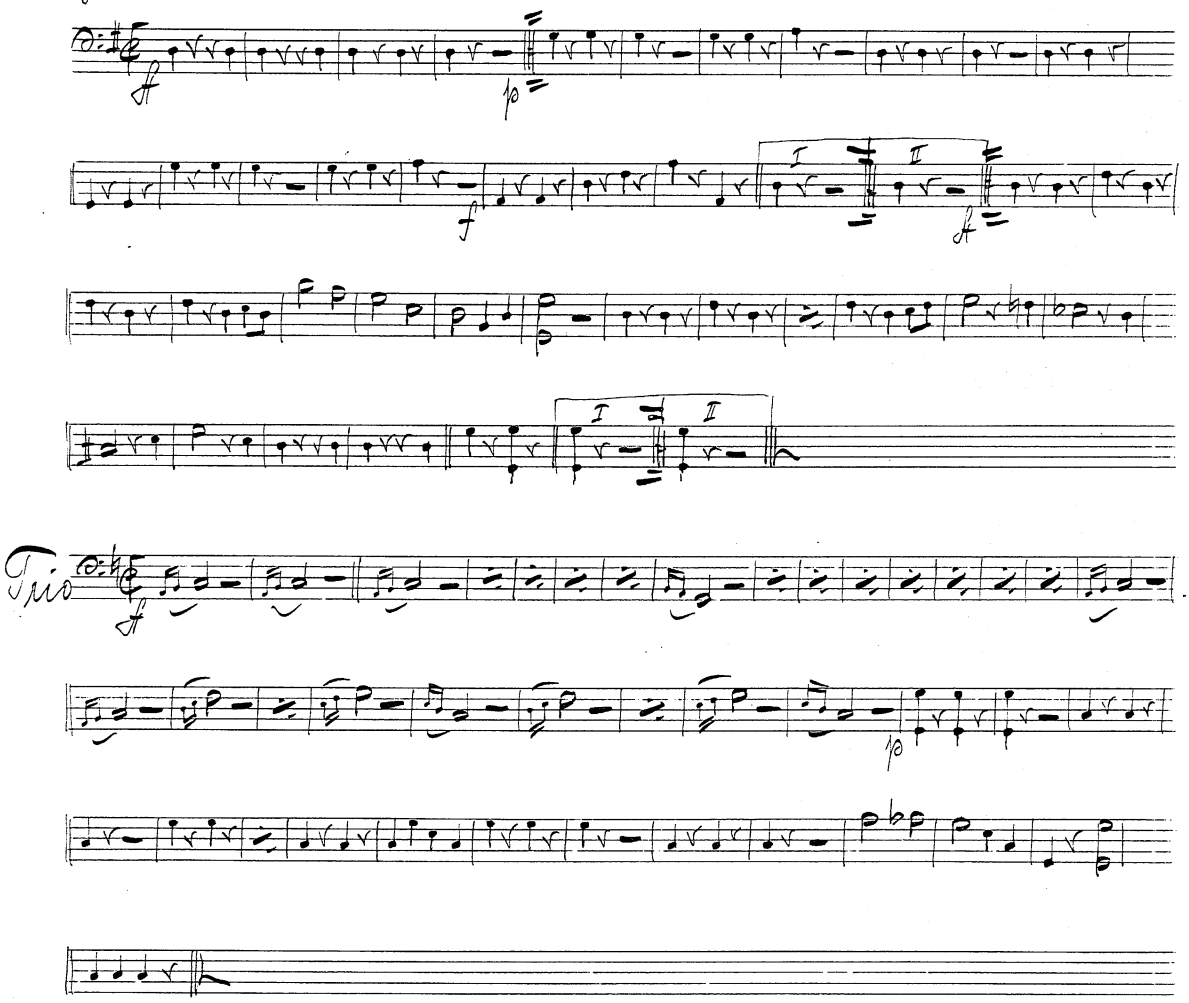

M (FRG)
86