Beschreibung der Musikantenhandschrift M (FRG) 99

## I. Orientierungsdaten

Schreiber Andreas Strohmeier
Fundort 8391 Annathal
Ort der Aufzeichnung St. Oswald ?
Zeit der Niederschrift 1937

## II. Äußerliche Merkmale

Umschlagaufschrift/Kennzeichnung der ersten Seite

kein Umschlag vorhanden;
S.1: "Deutschmeister Regiments Marsch", 8 beschriebene Notenzeilen, 5. und 8. Notenzeile verlängert.

Maße 16,5 cm x 12,5 cm

Umfang 36 Seiten

Weitere Beschreibung

beigefarbene, mittelstarke Blätter mit Fadenbindung gehalten; Papier ziemlich nachgedunkelt und teilwiese fleckig; schwarze, evtl. selbst gezogene Notenzeilen; einige Notenzeilen nach rechts verlängert;nicht paginiert oder numeriert; S. 14 - 17 und 22 - 35 leer; S. 1 - 13, 16 Märsche, S.18 - 21 Ländler Trios; Notierung mit schwarzer Tinte, S.13 teilw. mit Bleistift;
einige Stücke entsprechen Nr. M 98.

## III. Inhaltsübersicht

| | | | |
|---|---|---|---|
| Ländler | x | Walzer | |
| Mazurka | | Deutscher Dreher | |
| Galopp | | Schottisch | |
| Polka | | Zwiefache | |
| Figurentänze | | andere Tänze | |
| Marsch | x | Vortragsstück | |
| Lied | | | |

Notiert für ?

Quellenvermerke

S.12: "v. J.F. Wagner"

## IV. Weitere Angaben

Besitzer Blaskapelle Annathal (Herr Gibis), 8391 Annathal

Vermerke S.18: "Strohmeier Andreas geschrieben am 6.3.1937"

Letzter Gebrauch ?

Datum und Umstände des Erhalts

Am 29.10.1986 bei einem Besuch bei Herrn Gibis von ihm erhalten; er selbst erhielt die Noten von einem Mitglied seiner Kapelle aus nicht geklärter Quelle aus St. Oswald.

eventuelle Zusatzinformationen siehe Innenseite)

**Die Urheberrechte liegen entweder beim Eigentümer der Originale oder der Erstkopien.**

**Vor Veröffentlichung oder öffentlicher Aufführung ist Rücksprache mit der Archivverwaltung des Heimatkundlichen Arbeitskreises erforderlich.**

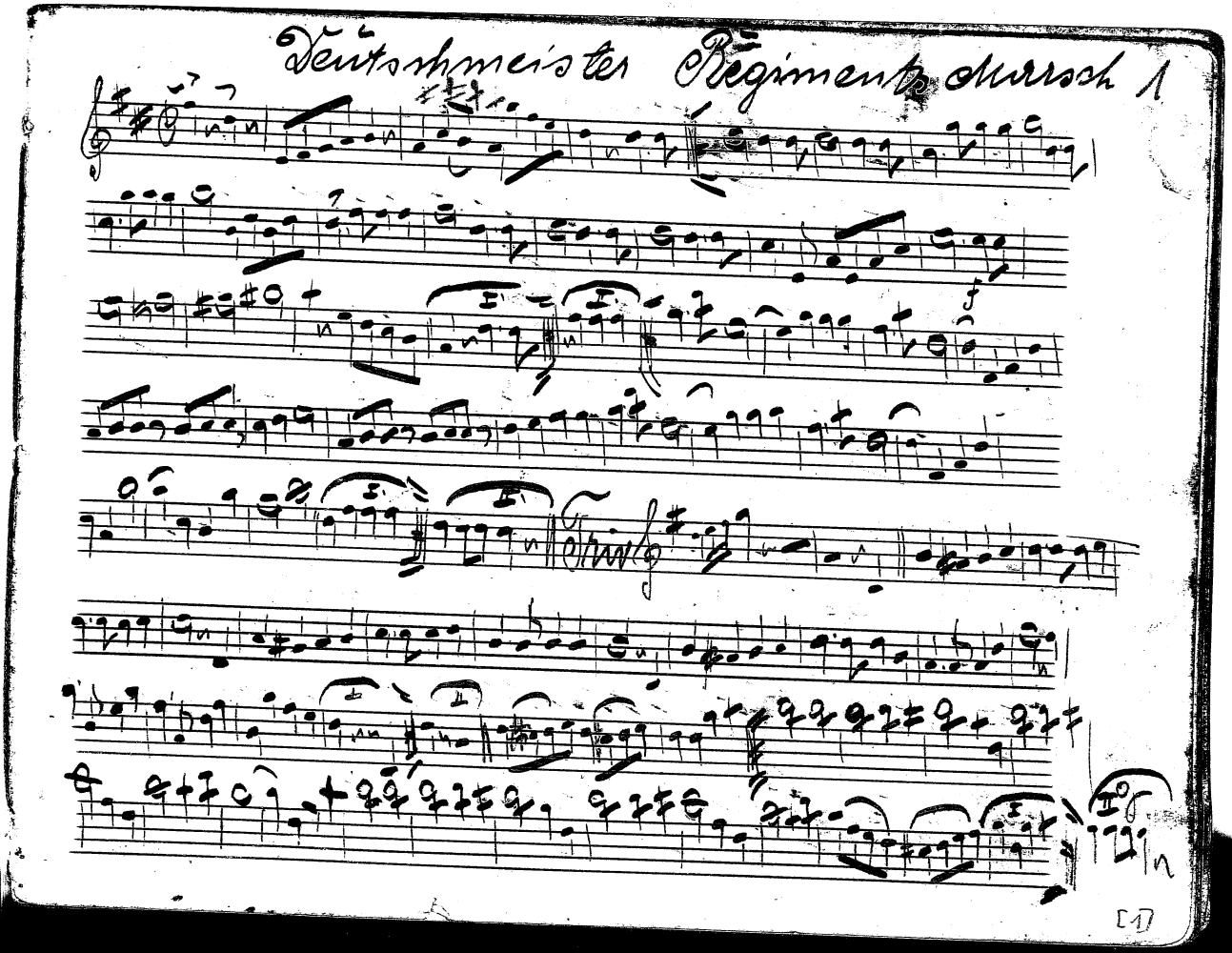
Deutschmeister Regiments Marsch 1

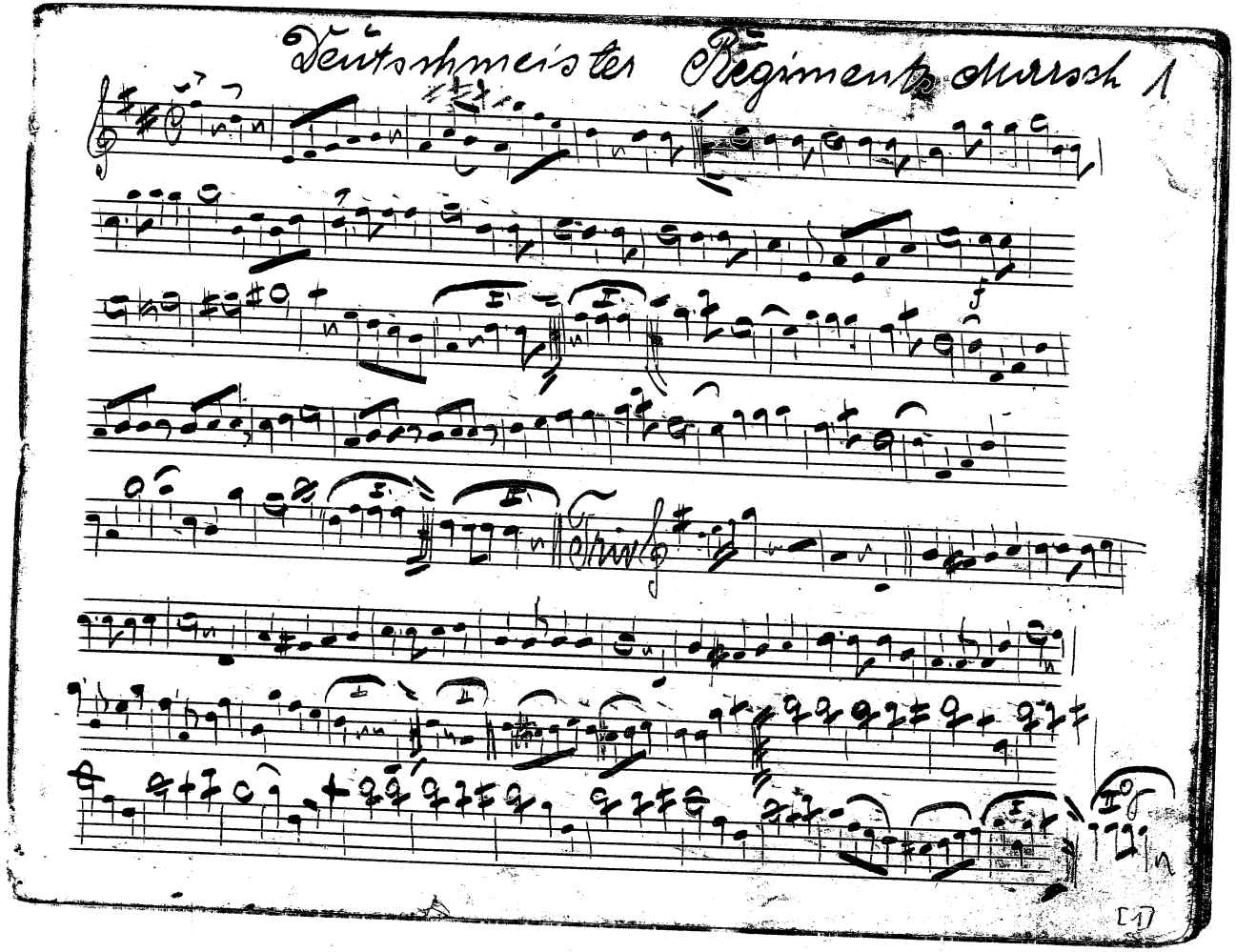
Deutschmeister Regiments Marsch 1

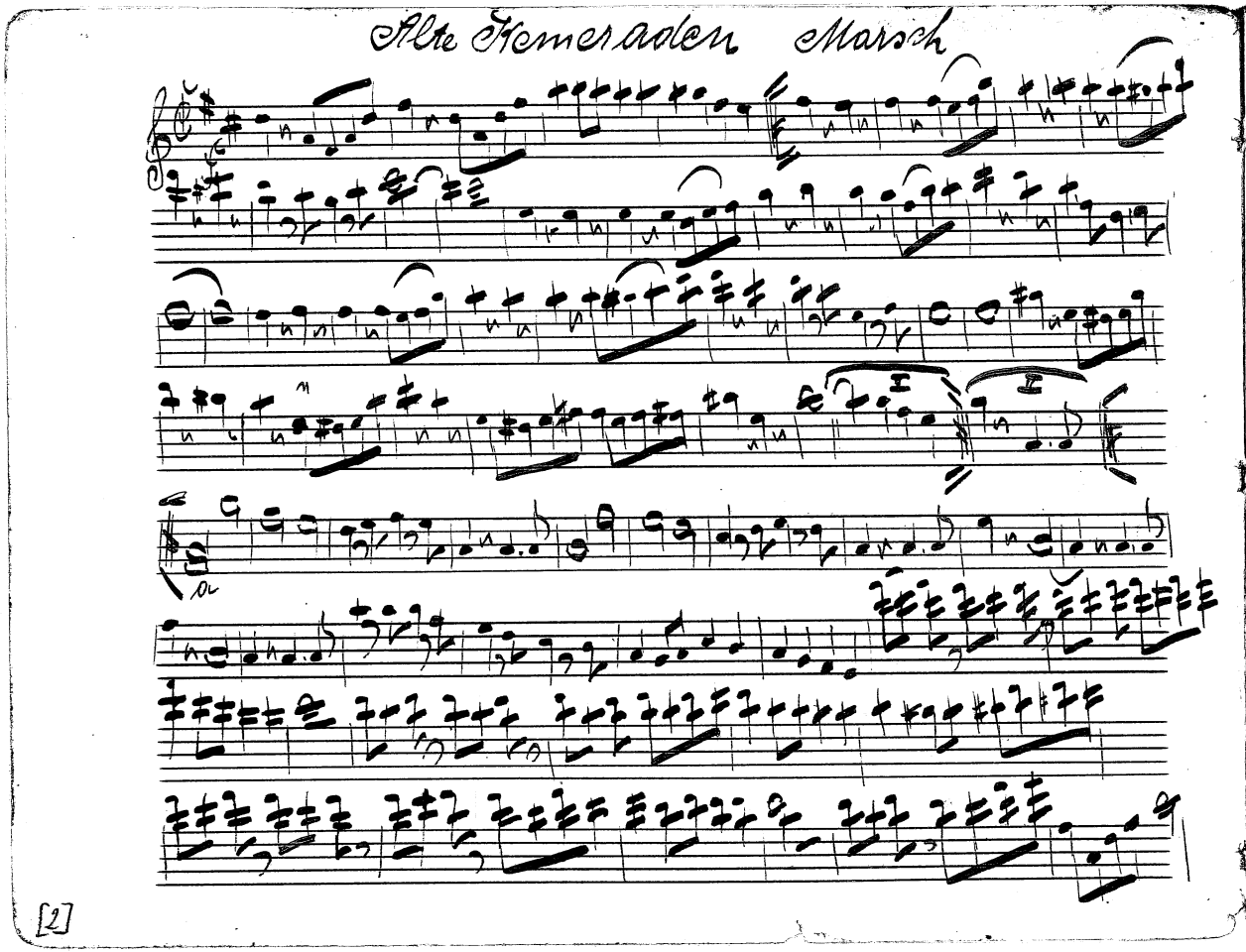
Alte Kameraden Marsch

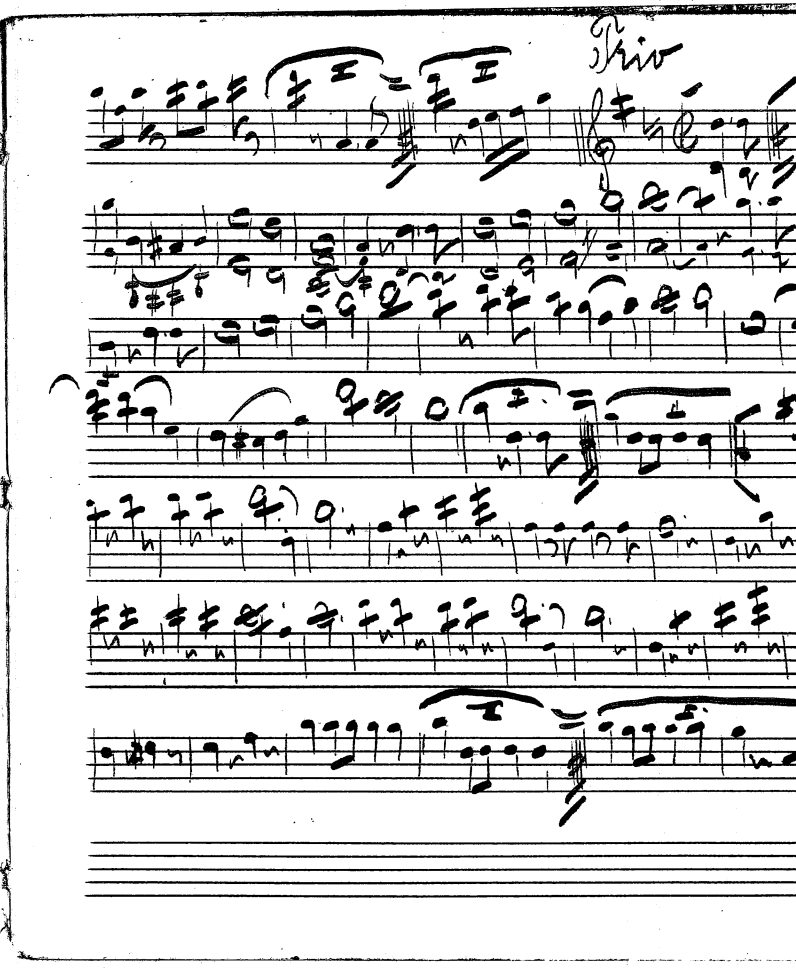
Trio

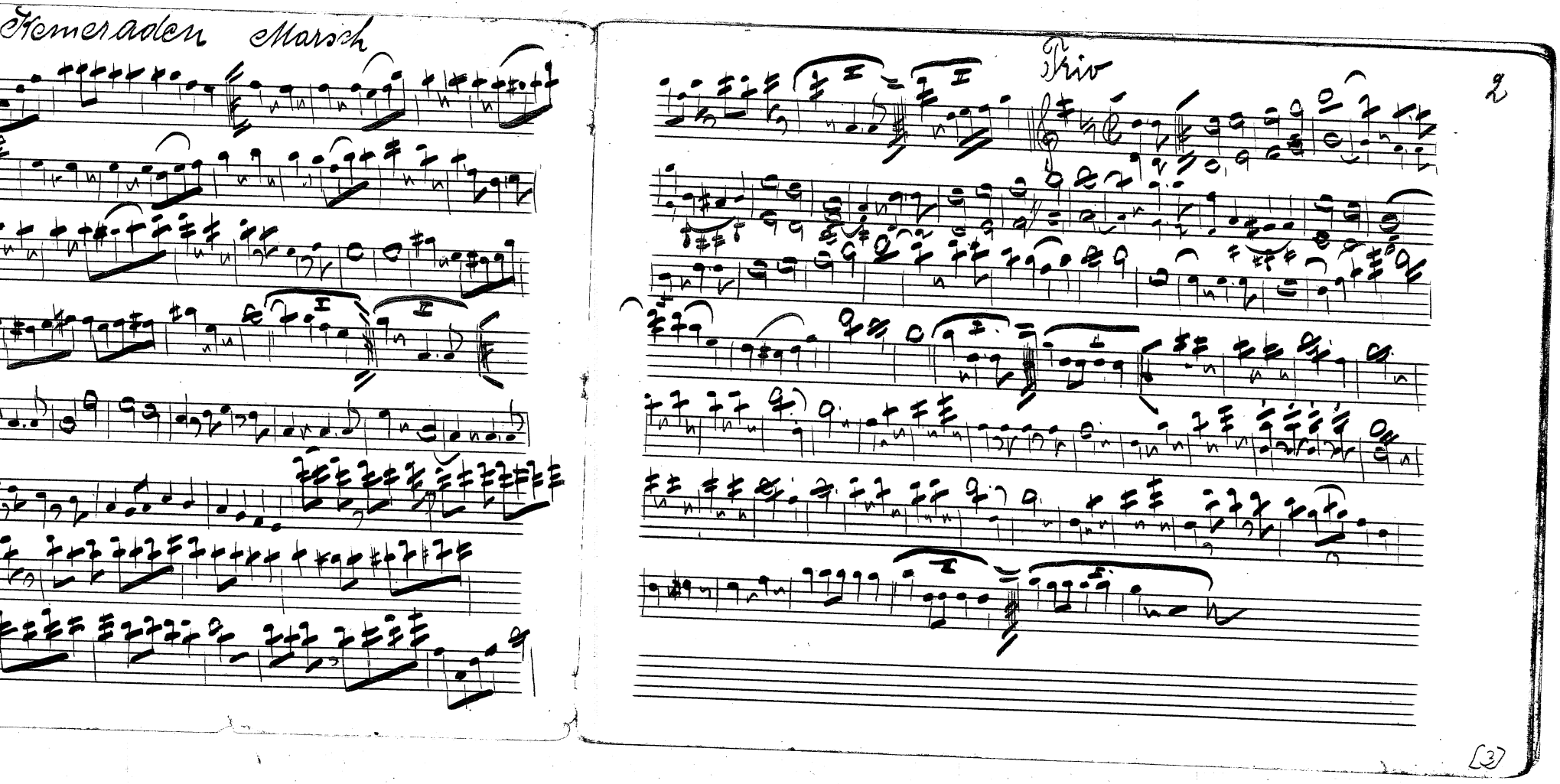
Kameraden Marsch
Trio
2
3

Hoch Heidecksburg.

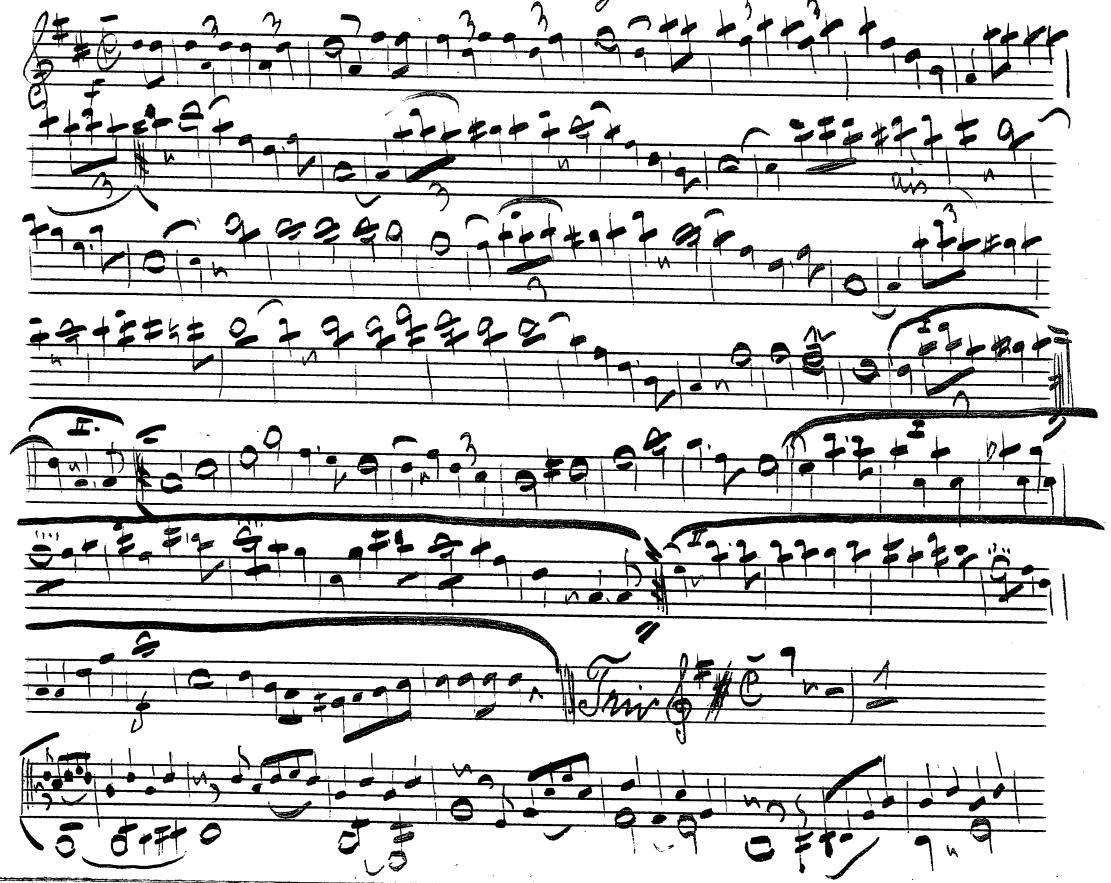


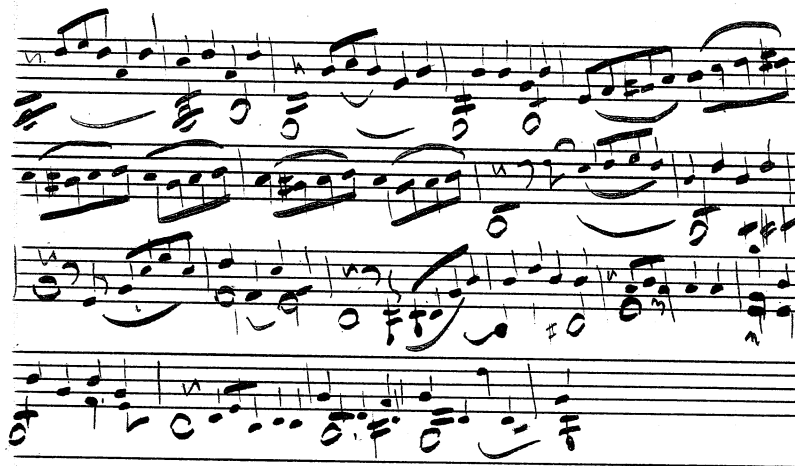

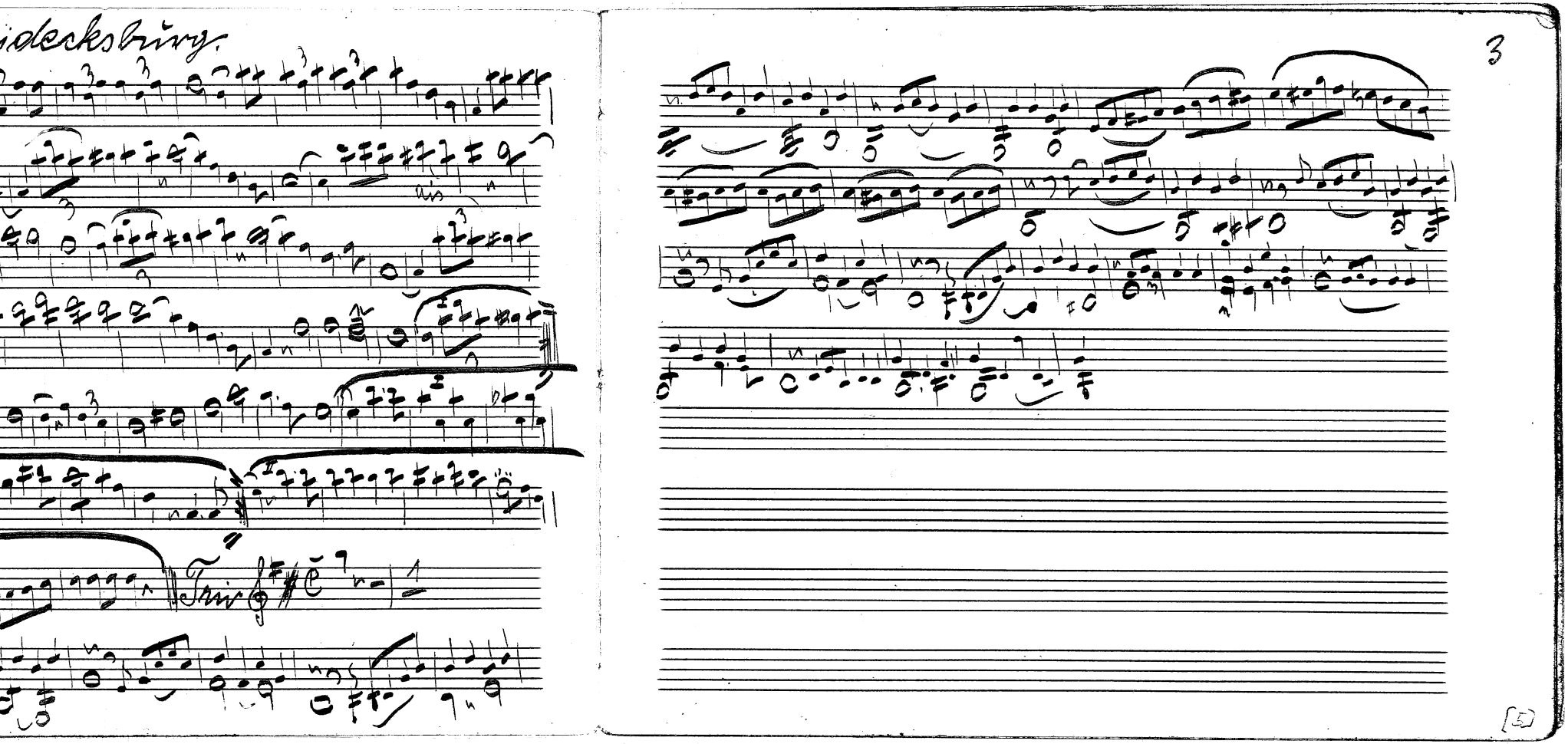
idecksburg.
Trio
3
[5]

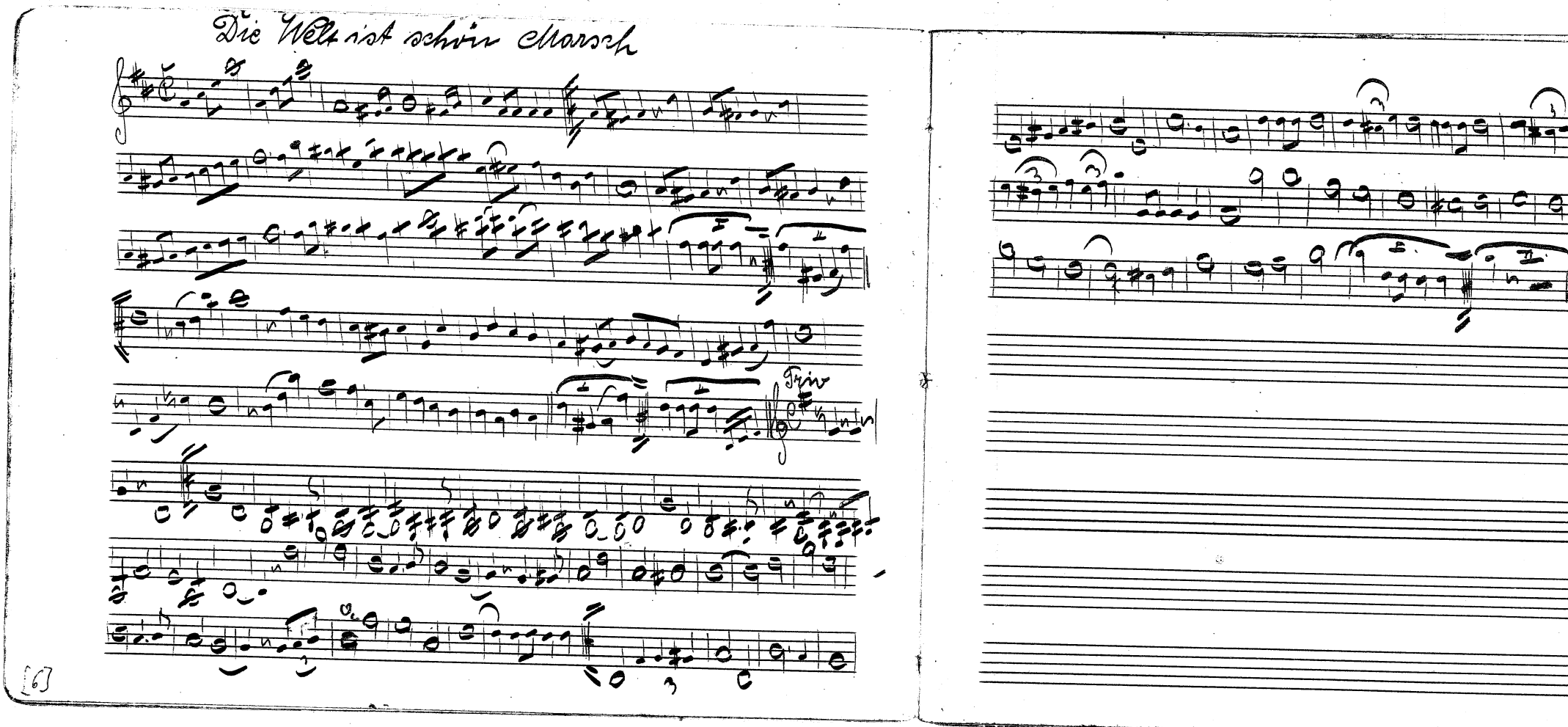
Die Welt ist schön marsch
Trio

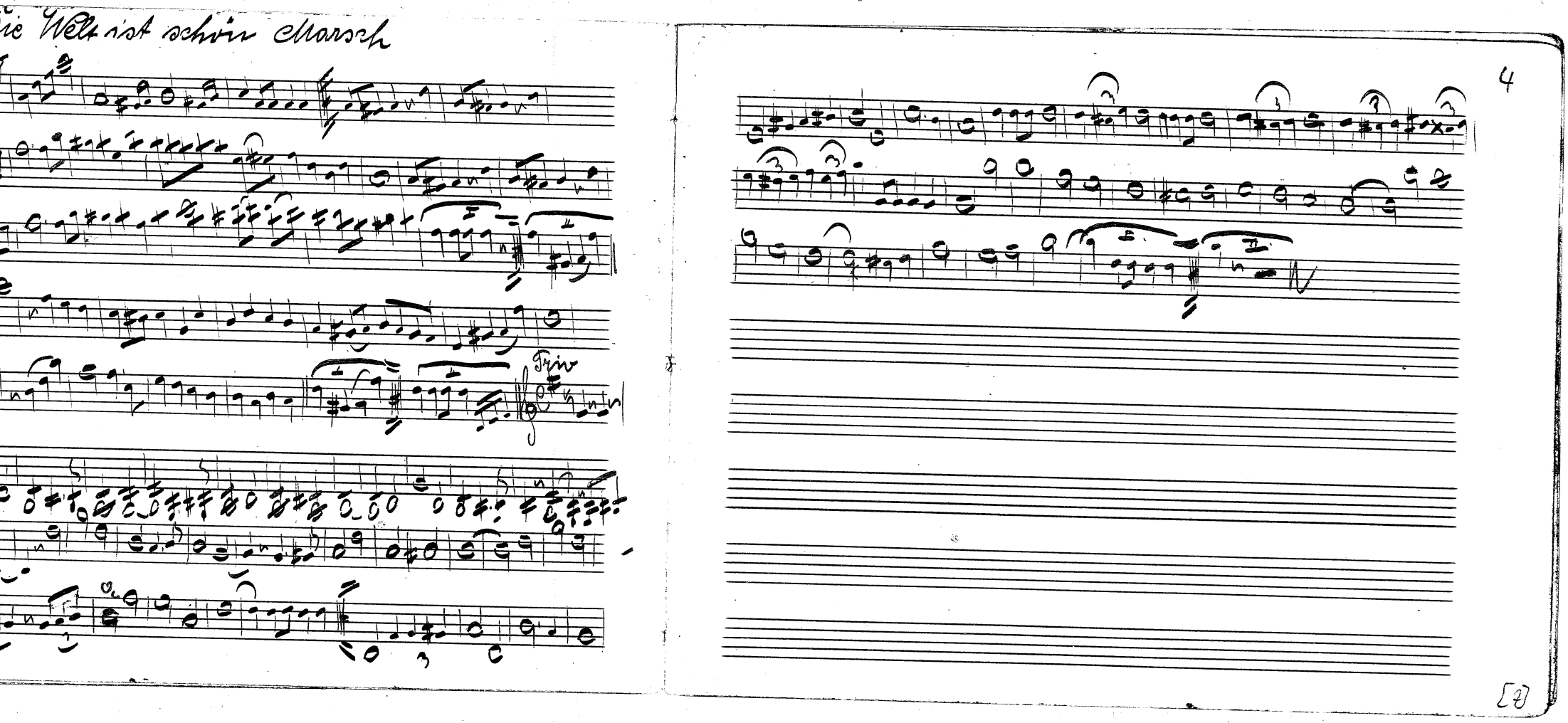

ie Welt ist schön Marsch

Triv

# Bödomviller Marsch

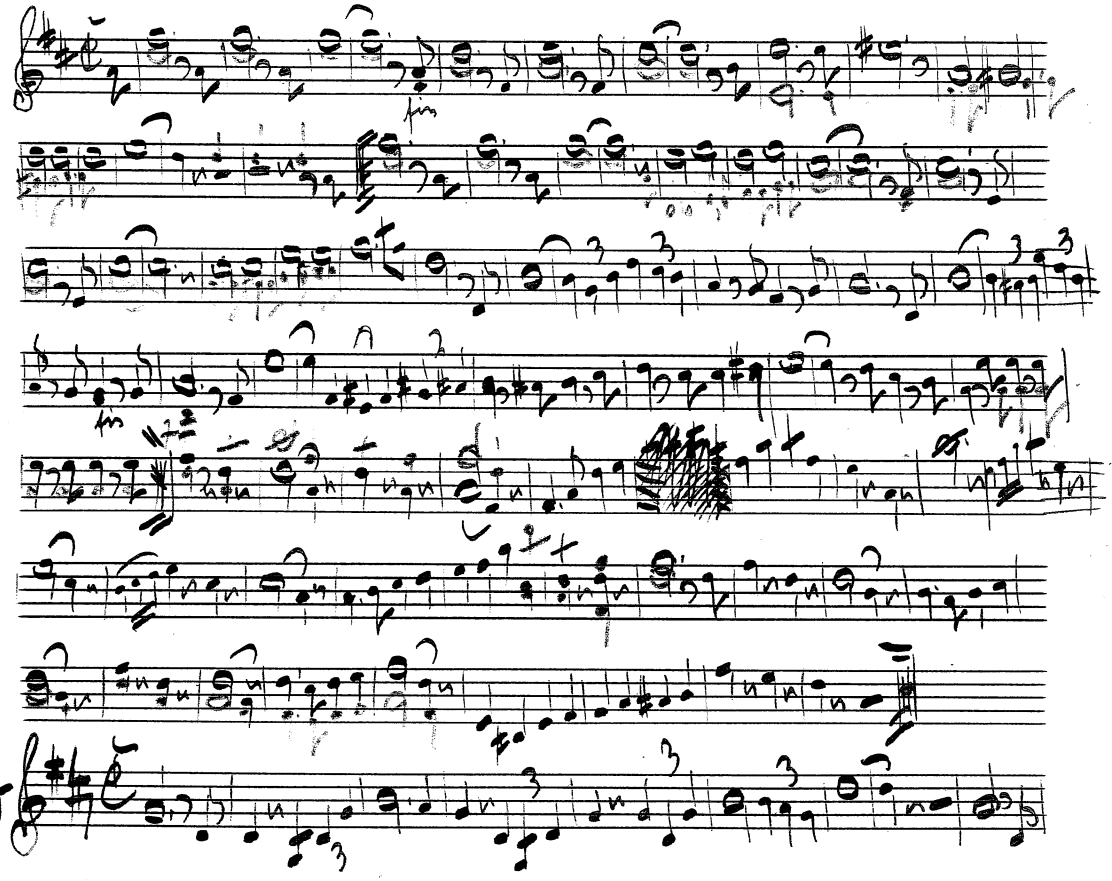


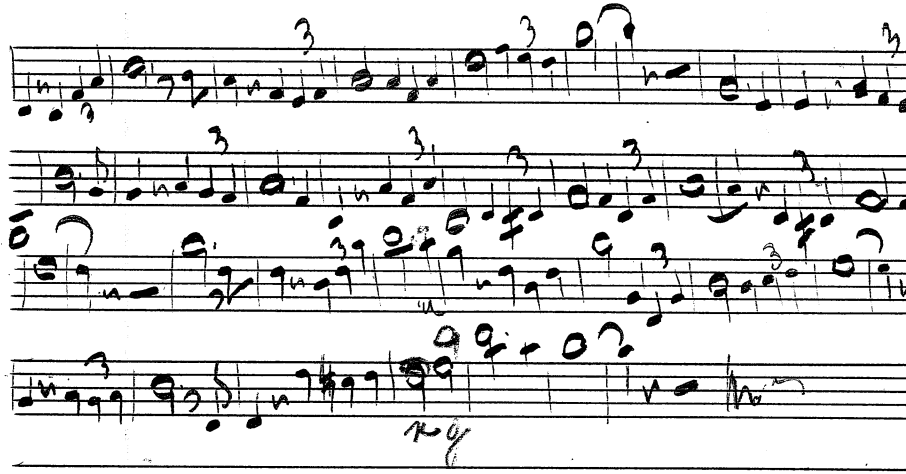

Bodonviller Marsch

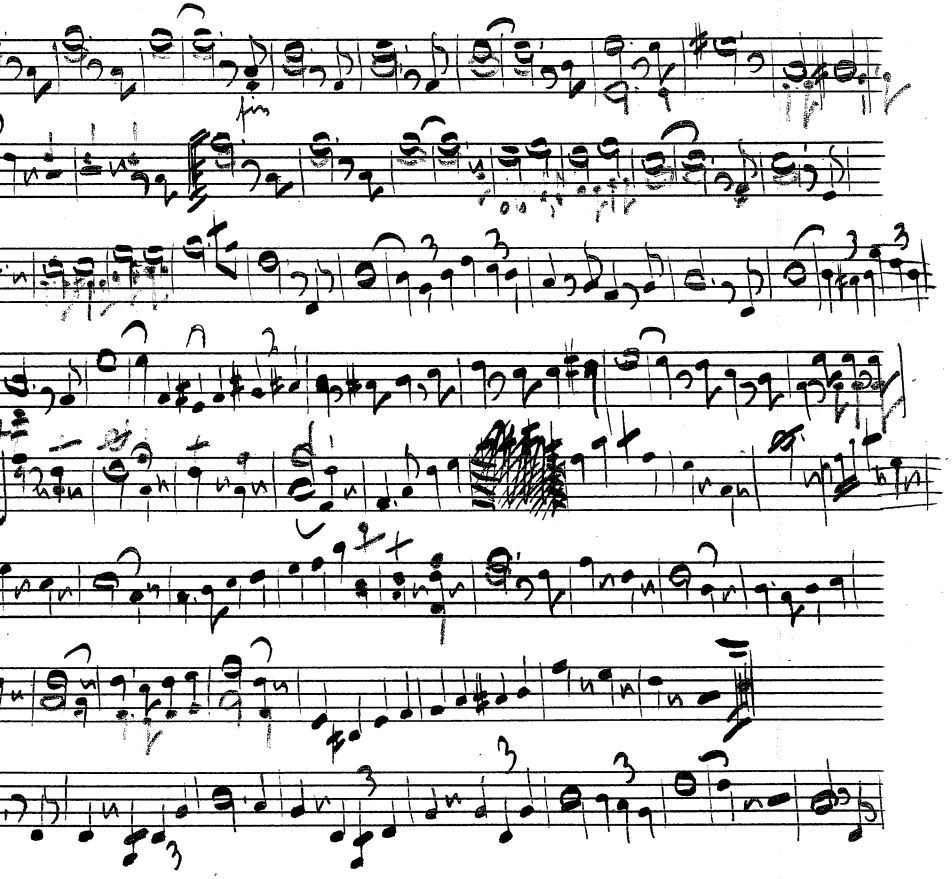




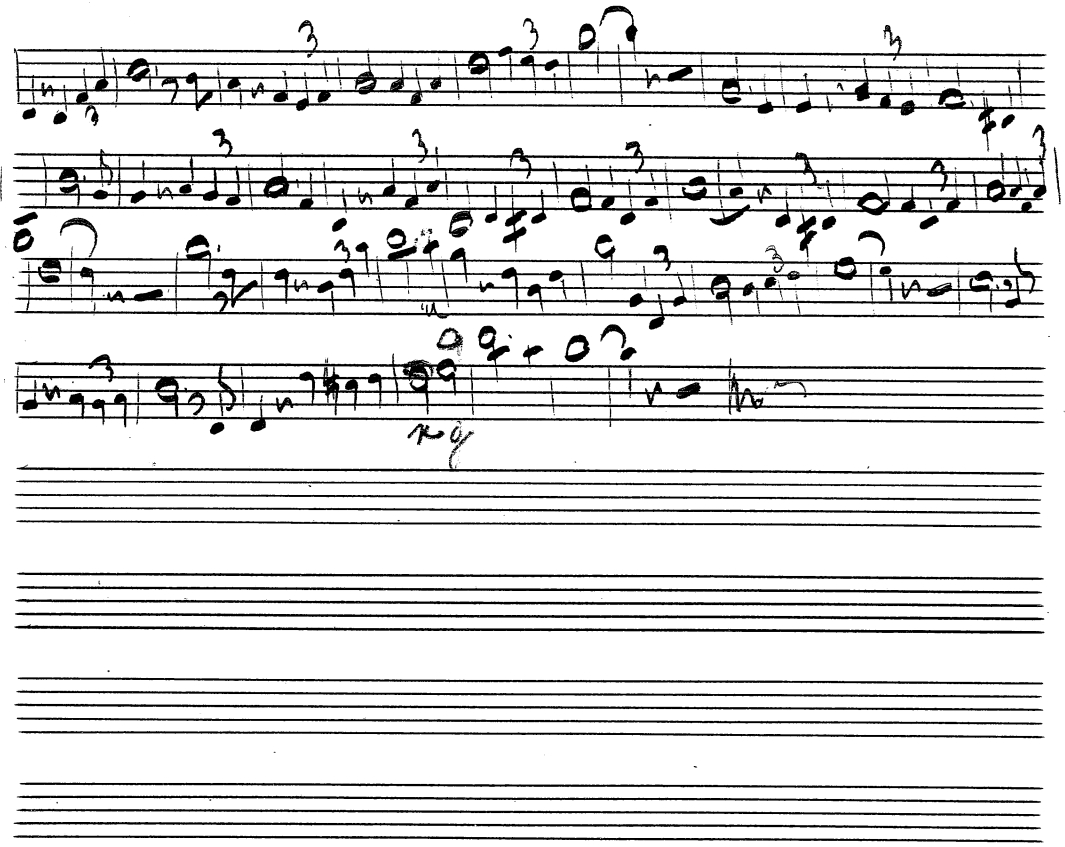

Erzherzog Albrecht M

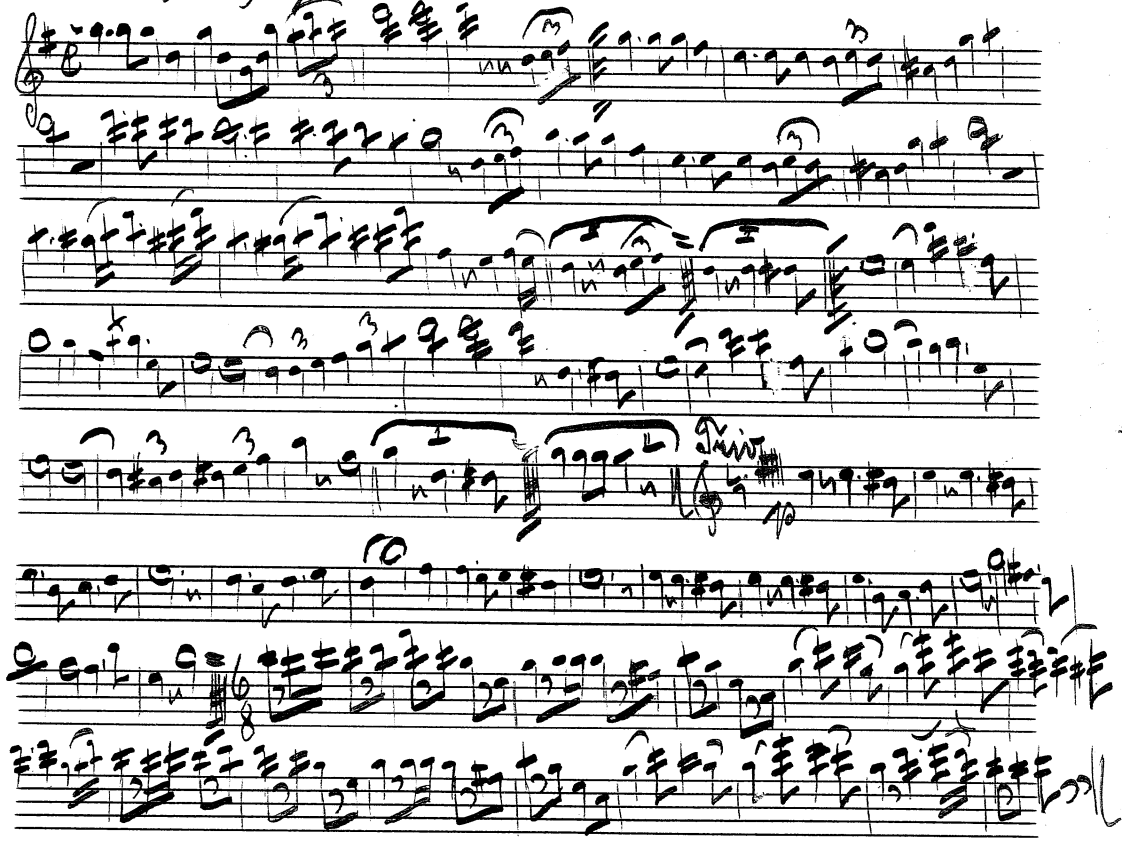

Reiffmarsch.

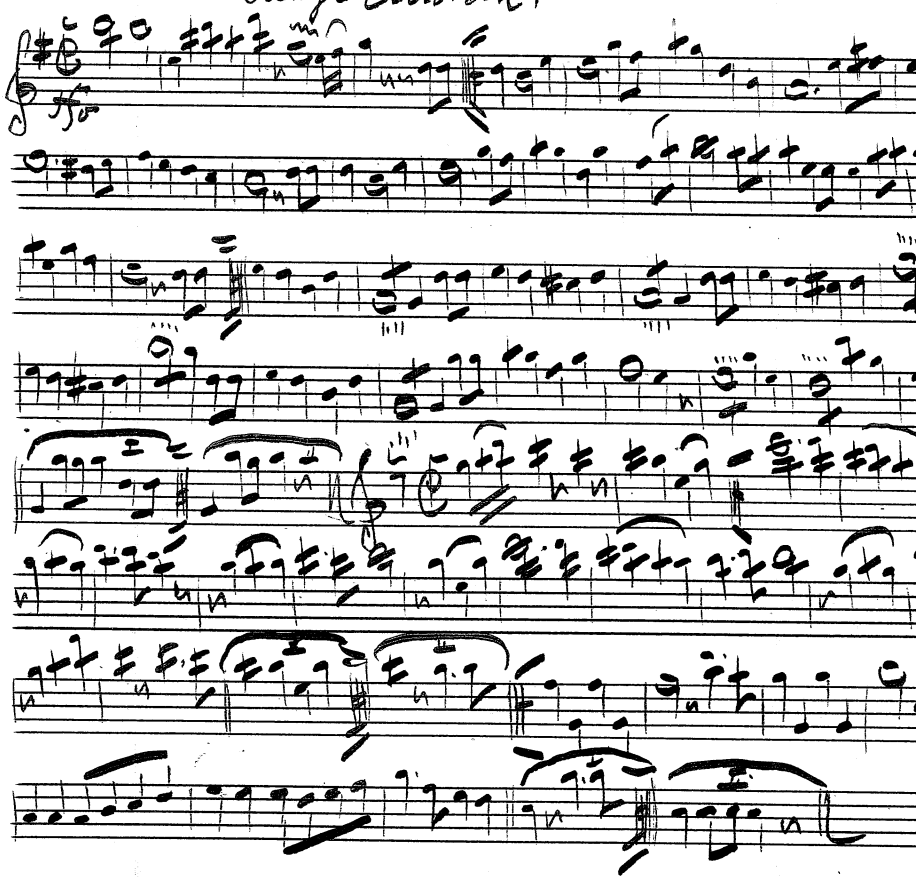

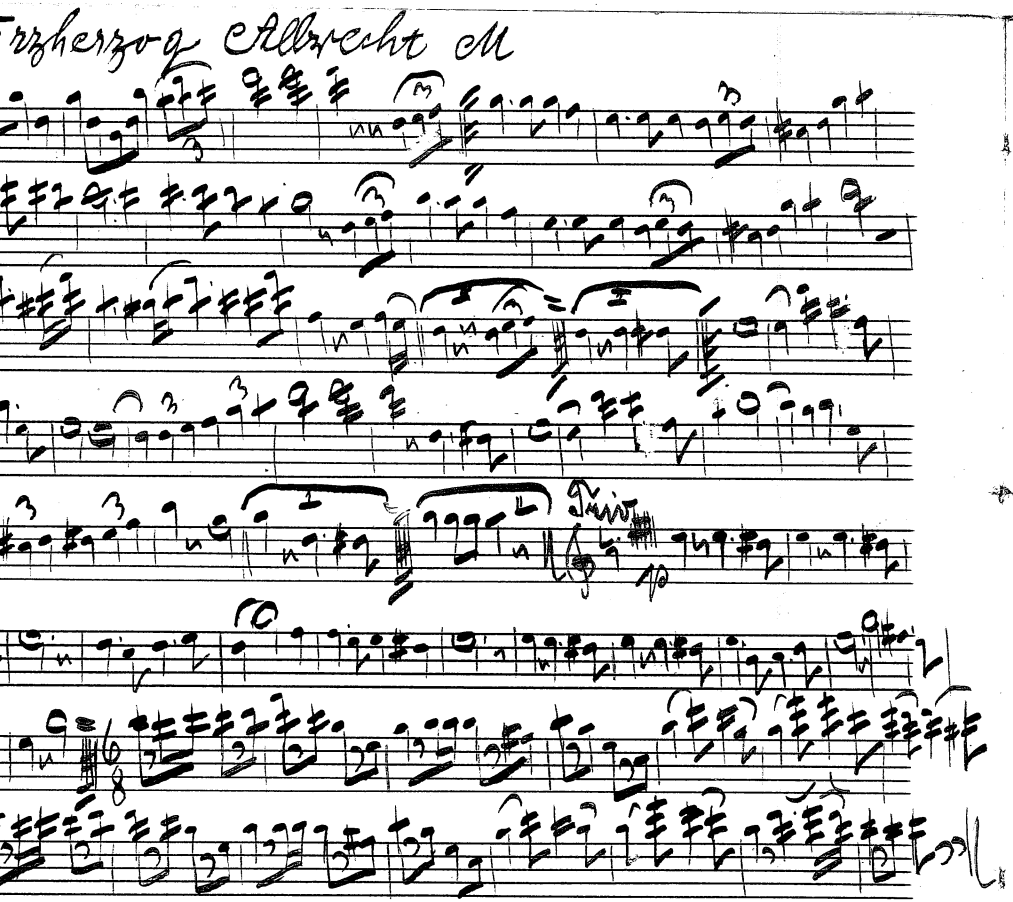

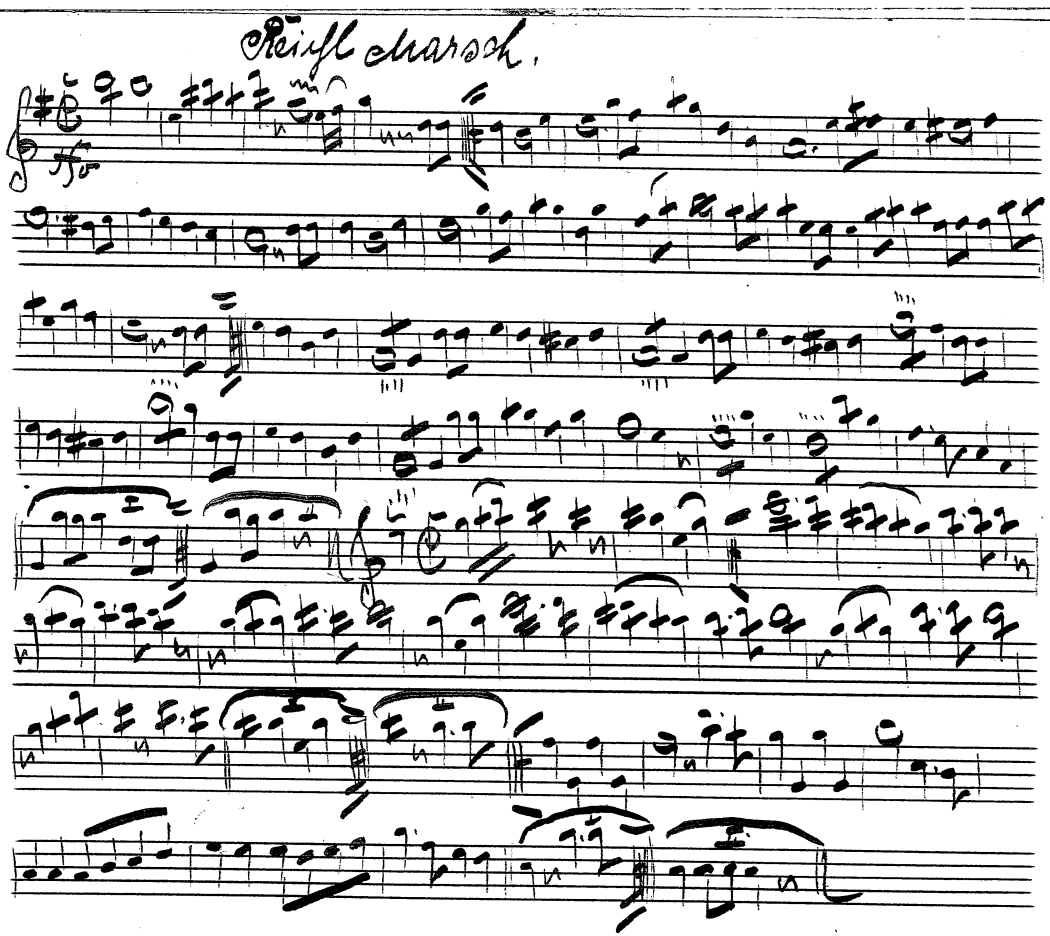

Erzherzog Albrecht M

Trio

Reichl Marsch.

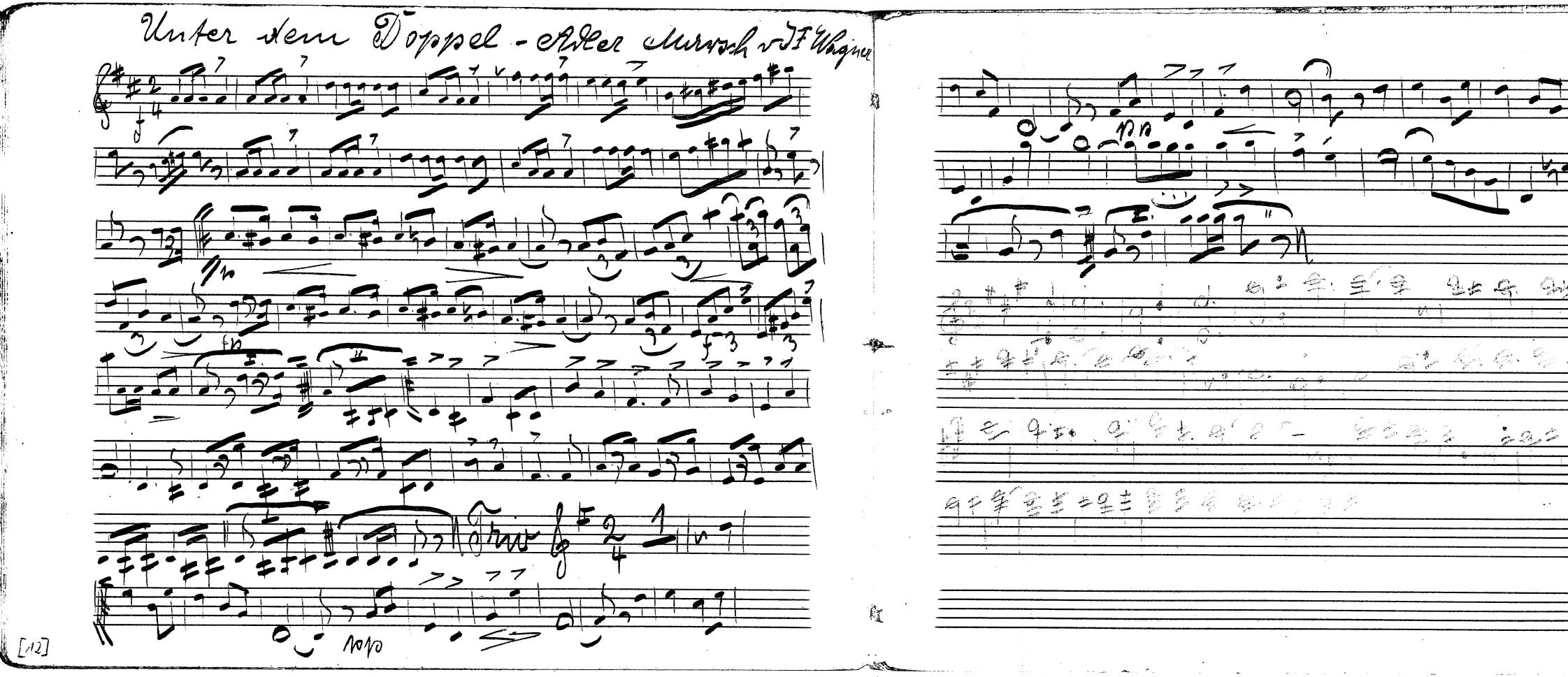
Unter dem Doppel-Adler durch v. F. Wagner

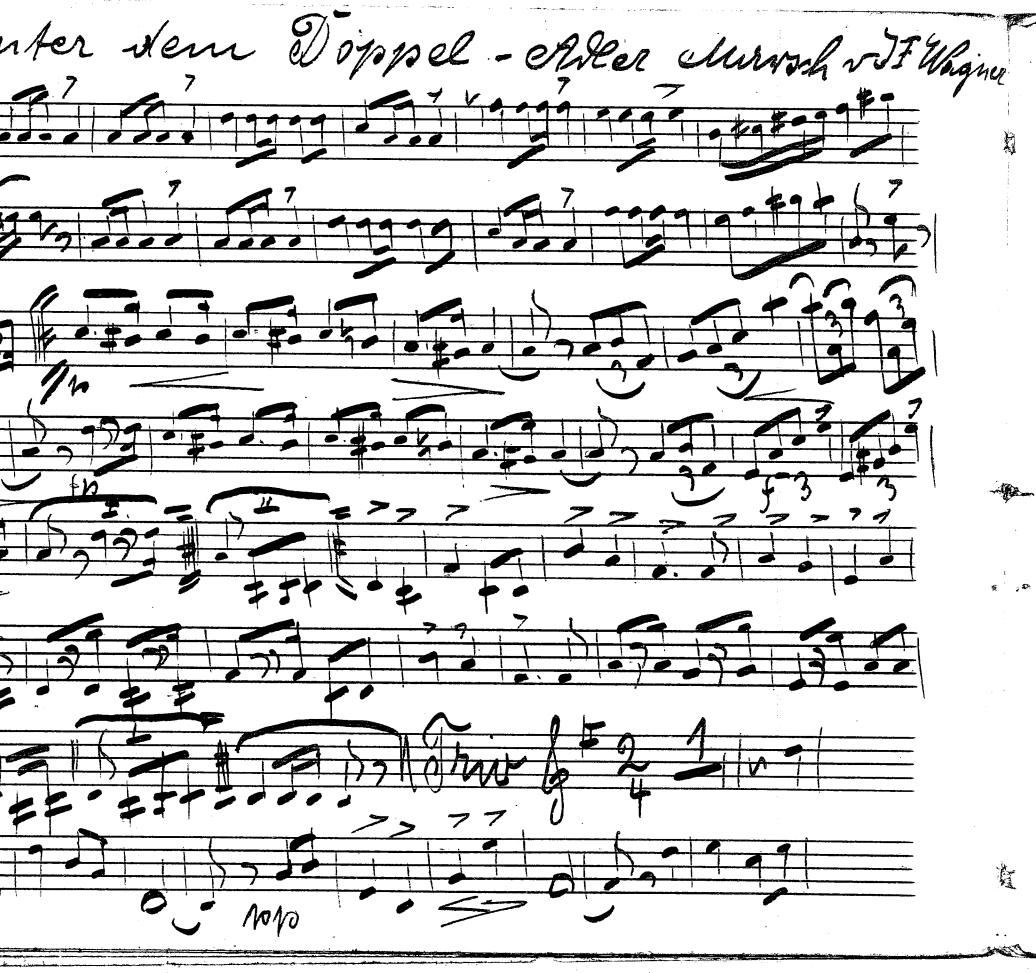
nter dem Doppel-Adler Marsch v J F Wagner
Trio

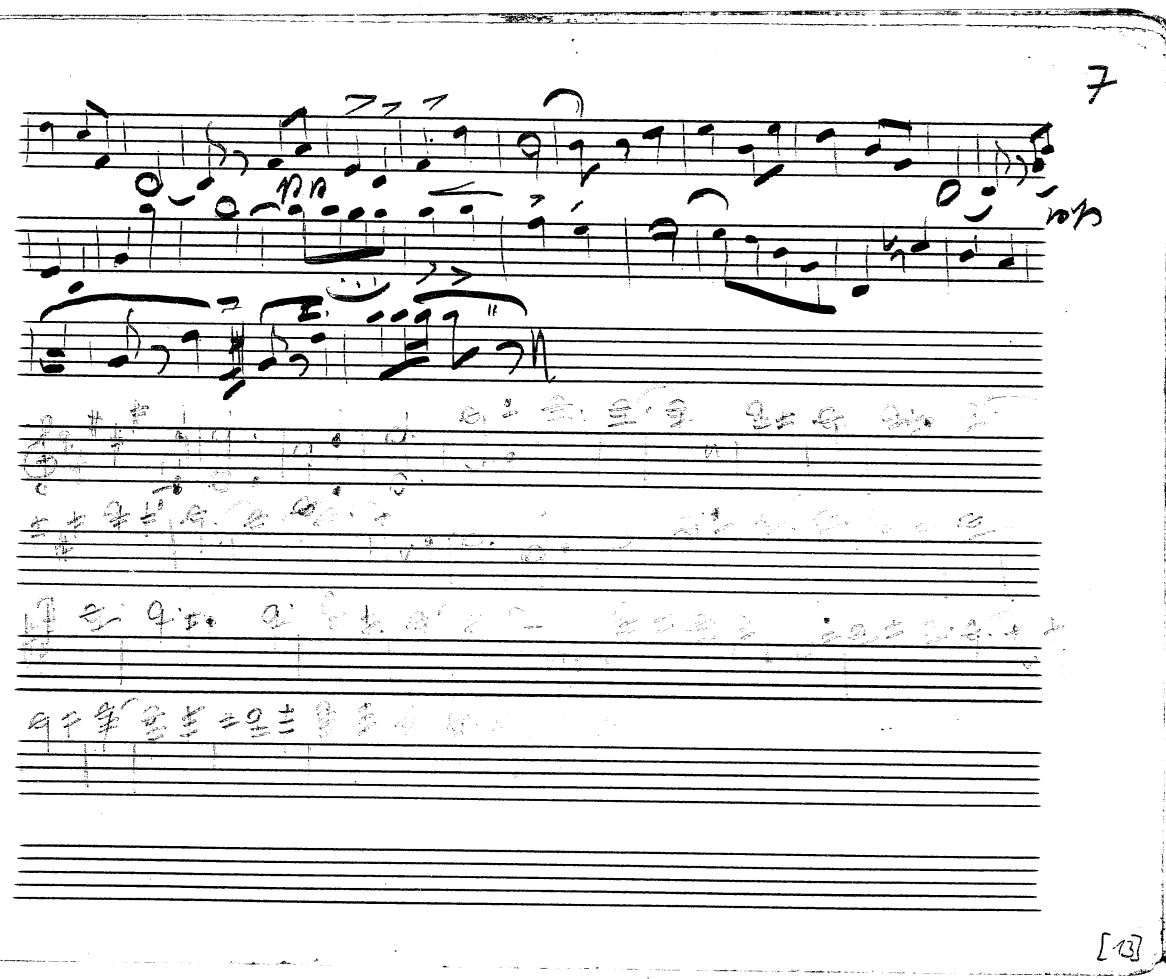
7

Ländler in d Dur

1

2

3

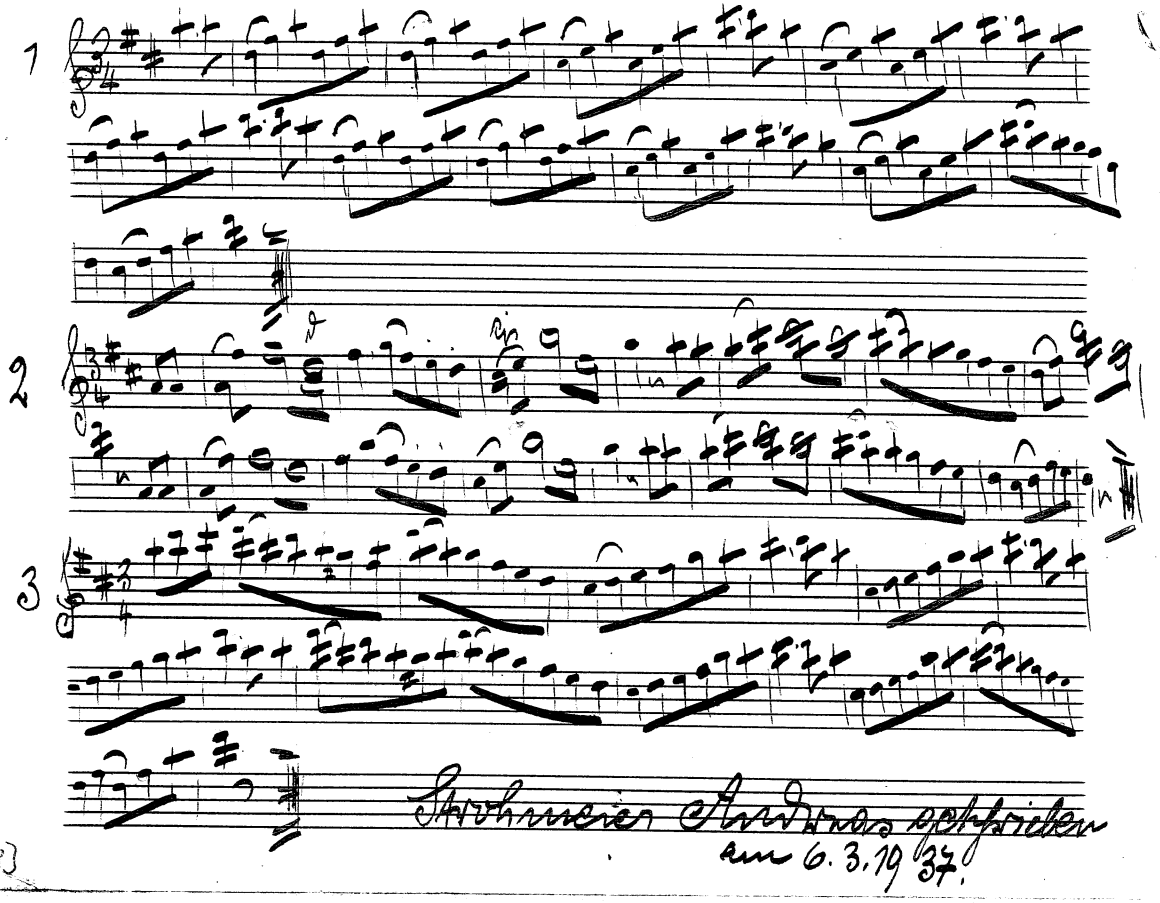

Strohmeier Andreas gehfrieben
am 6.3.1937.

4

5

6.

7

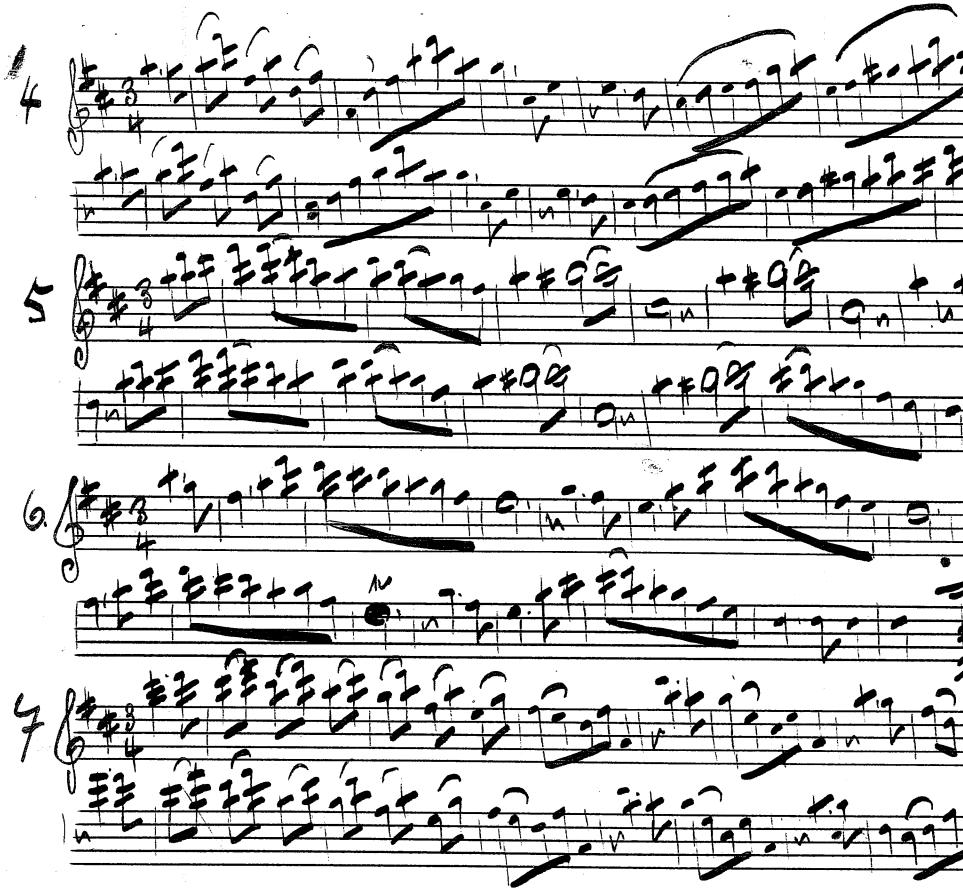

[18]

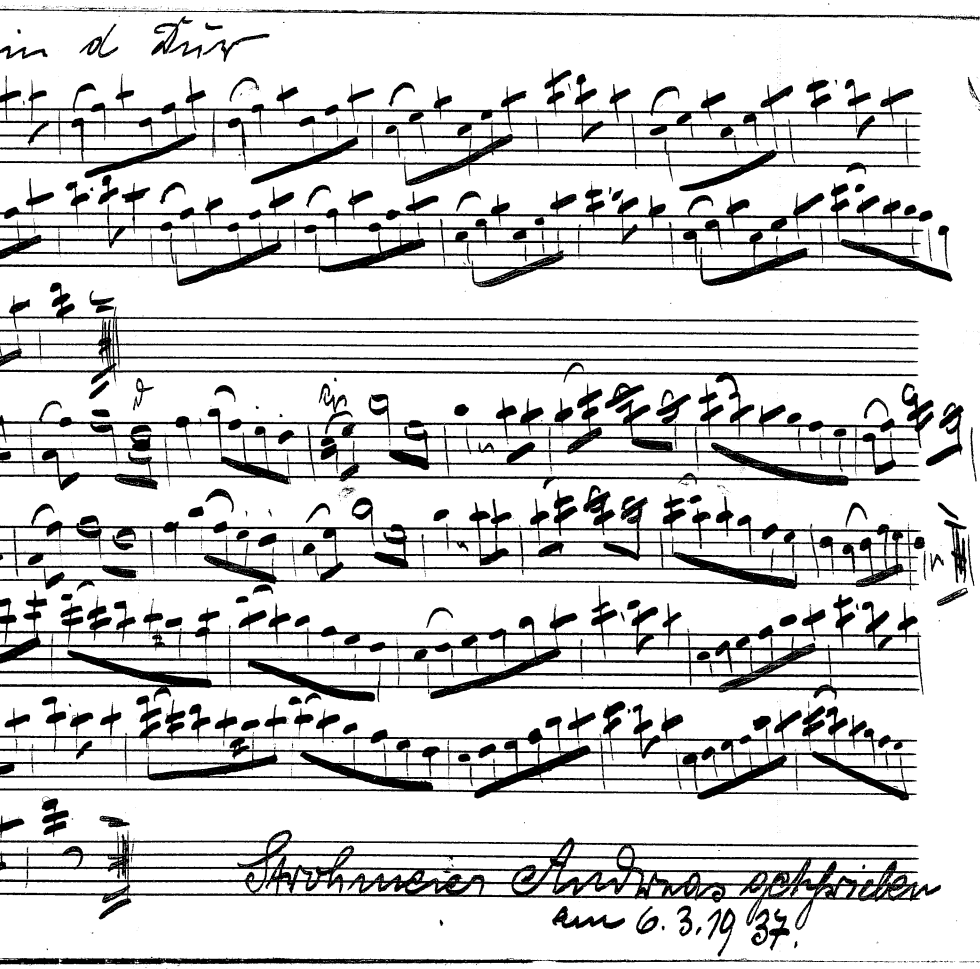
in d Dur
Strohmeier Andreas gestrichen
am 6.3.1937.

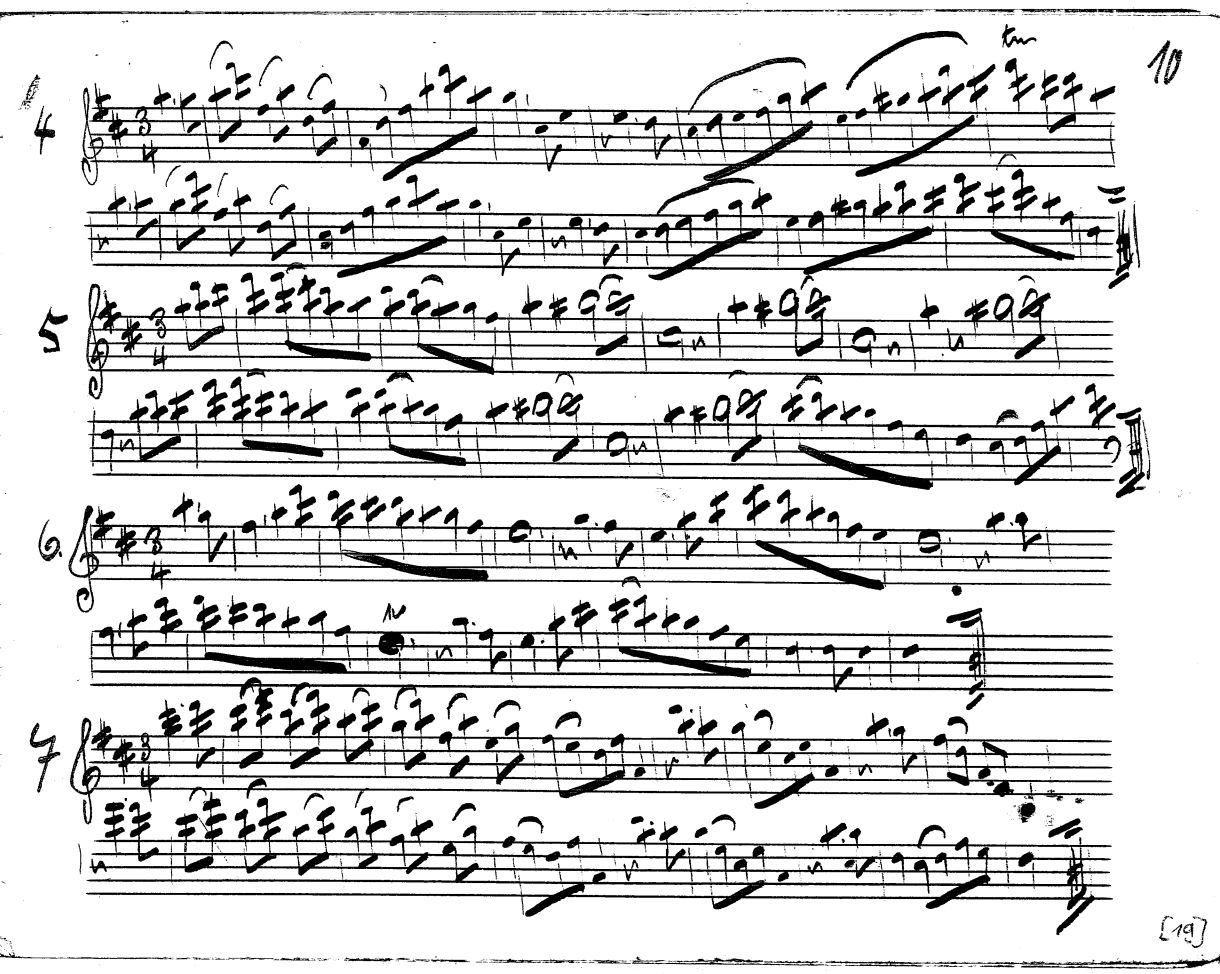
10
4
5
6.
7

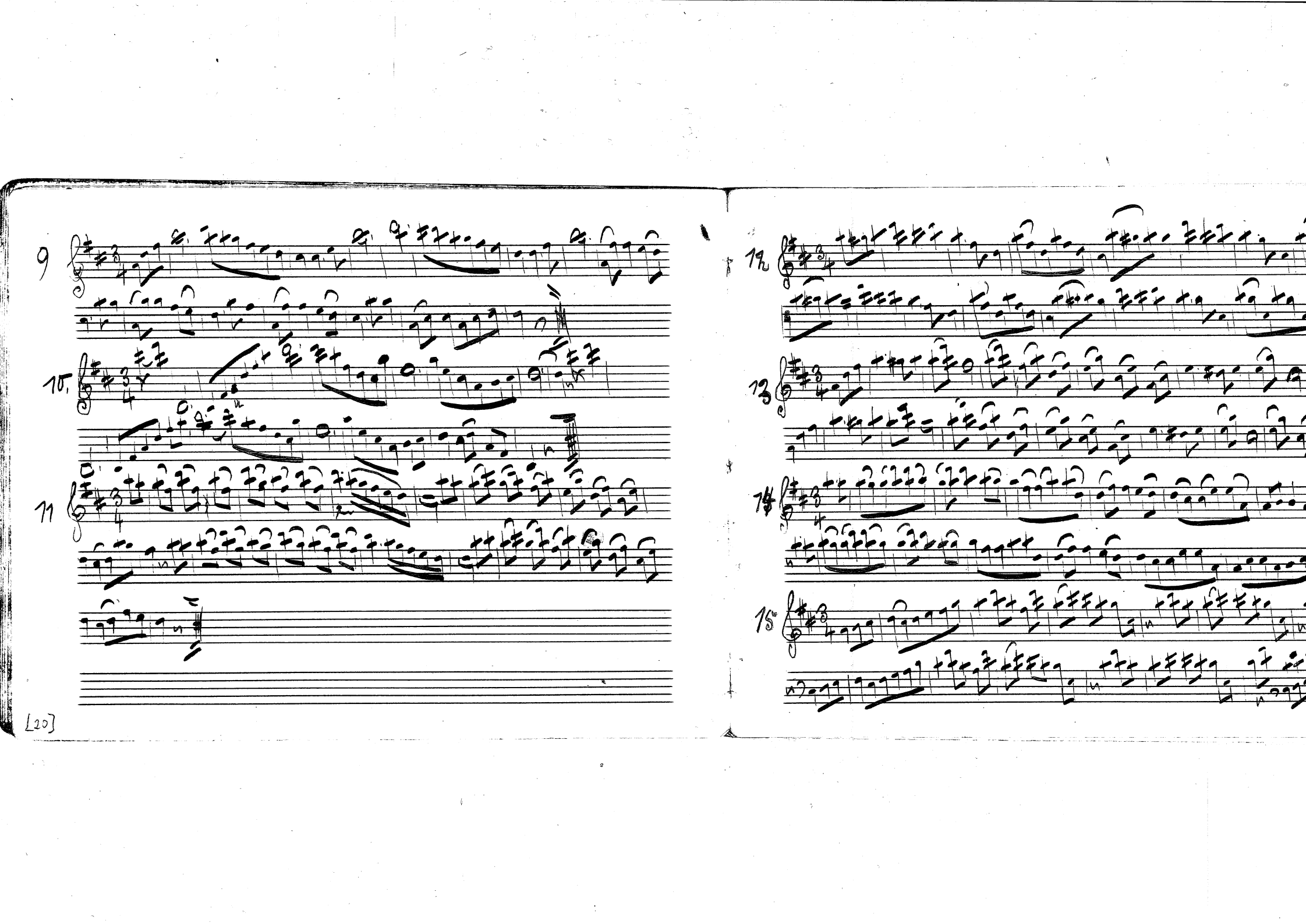
9
11
13
15

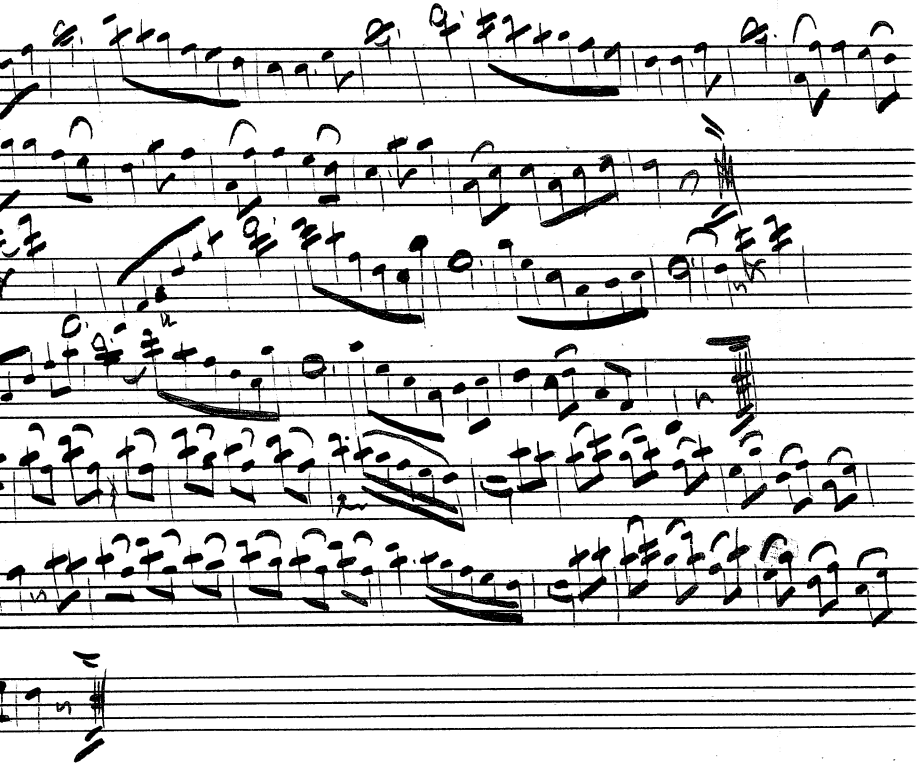

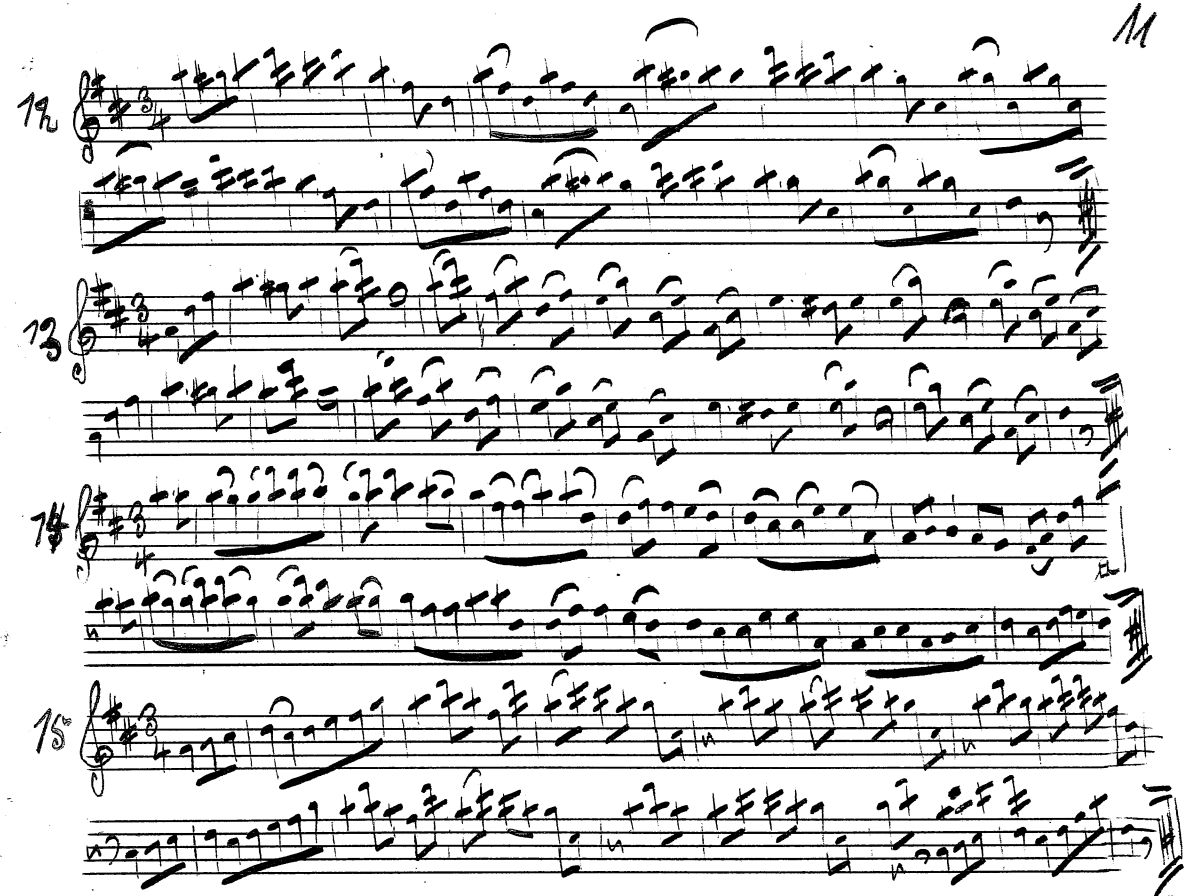
12
13
14
15

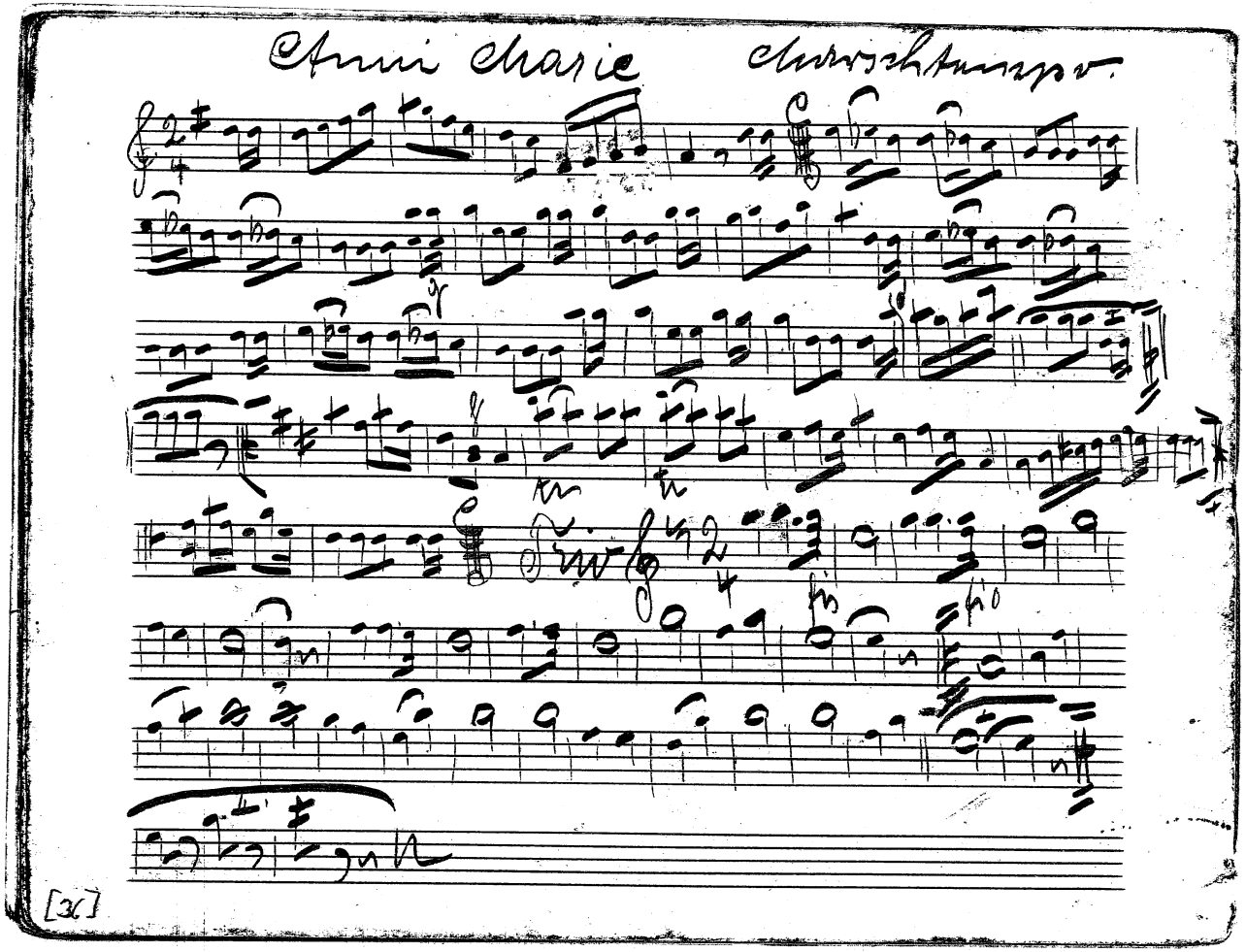
Ave Maria
[x]