Beschreibung der Musikantenhandschrift M.(ERG).57a

I. Orientierungsdaten

Schreiber Hartmannsgruber
Fundort 8351 Grattersdorf
Ort der Aufzeichnung Gebiet Grattersdorf
Zeit der Niederschrift ?

II. Äußerliche Merkmale

Umschlagaufschrift/Kennzeichnung der ersten Seite

Umschlag-Deckel abgerissen;

S1: "N° 1 Kriegerfest Marsch v. Lehmann"

Maße 24,5 cm x 15,5 cm

Umfang 24 Seiten

Weitere Beschreibung

beigefarbene Doppelblätter, z.T. nachgedunkelt und fleckig, vor allem an den Ecken abgegriffen; eventuell selbst gebunden, Fadenbindung; Notierung mit schwarzer, teilweise auch roter Tinte auf schwarzen Notenzeilen; einige Wasserflecken auf S. 21; keine Paginierung, numeriert von 1 - 18; einige Notenzeilen nach rechts verlängert bzw. zusätzliche Notenzeilen gezogen;
zusammen mit 57b und 57c Teil einer ursprgl. 4stimmigen Streichbesetzung

III. Inhaltsübersicht

Ländler		**Walzer**	x
Mazurka	x	**Deutscher Dreher**	
Galopp		**Schottisch**	
Polka	x	**Zwiefache**	
Figurentänze		**andere Tänze**	Rheinländer
Marsch	x	**Vortragsstück**	Potpourri, Couplet
Lied			

Notiert für Violine I

Quellenvermerke zahlreiche Angaben von Komponisten: Lehmann, Heins, Gärtner, Tannenkofer, Starke, Munkelt, Stieling(?), Frz v. Elon

IV. Weitere Angaben

Besitzer Familie Laggerbauer (Hartmannsgruber-Nachfahren), Sankt-Aegidius-Platz 10, 8351 Grattersdorf

Vermerke S.23,24: "Hartmannsgruber"

Letzter Gebrauch ?

Datum und Umstände des Erhalts

Am 24.3.1986 bei einem Besuch bei der Fam. Laggerbauer auf deren Dachboden aus einem Schrank herausgesucht.

(* = eventuelle Zusatzinformationen siehe Innenseite)

Die Urheberrechte liegen entweder beim Eigentümer der Originale oder der Erstkopien.

Vor Veröffentlichung oder öffentlicher Aufführung ist Rücksprache mit der Archivverwaltung des Heimatkundlichen Arbeitskreises erforderlich.

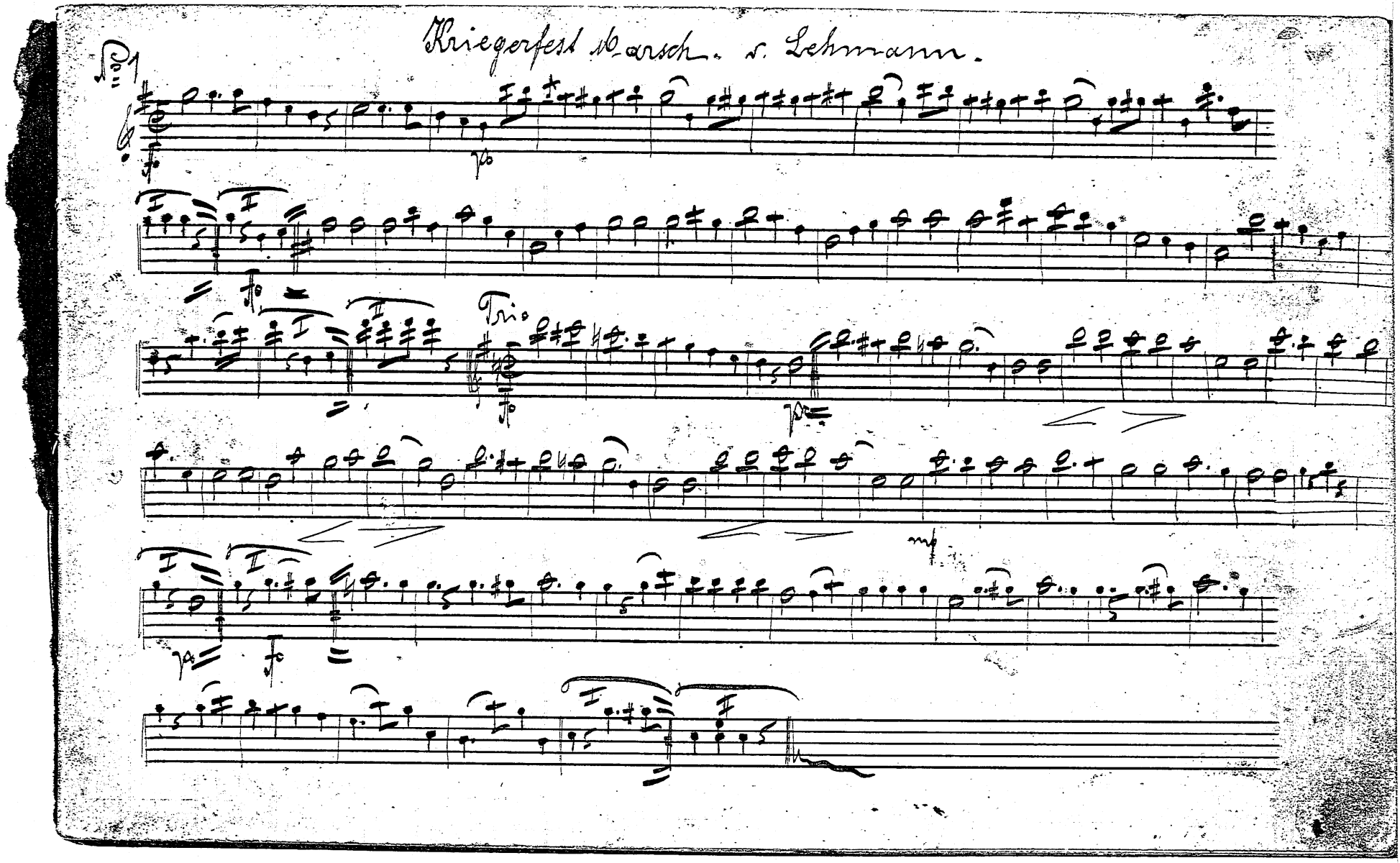
Kriegerfest Marsch. v. Lehmann.
Tri.

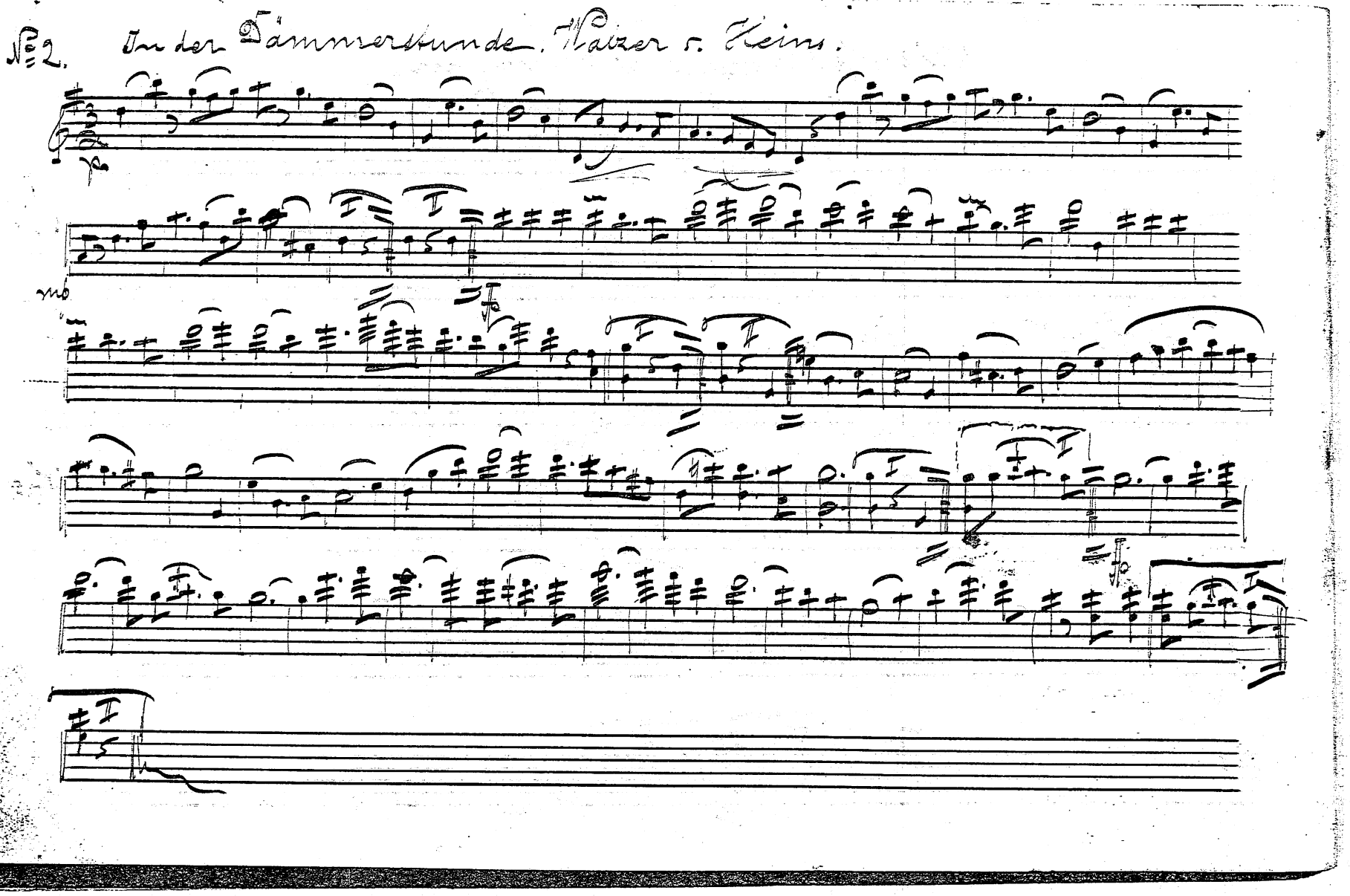
№ 2. In der Dämmerstunde. Walzer v. Heins.

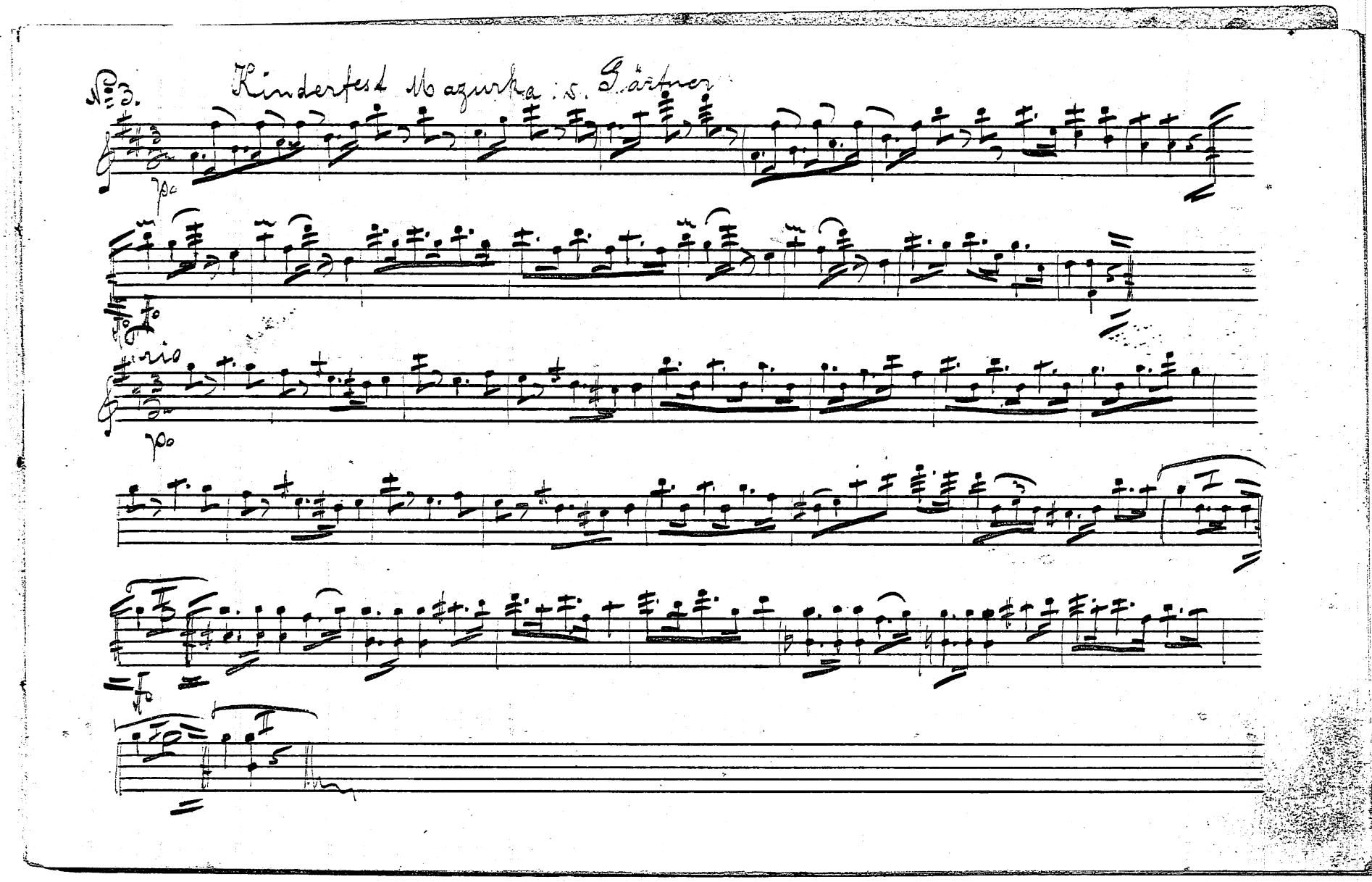
No 3.
Kinderfest Mazurka v. Gärtner
rio

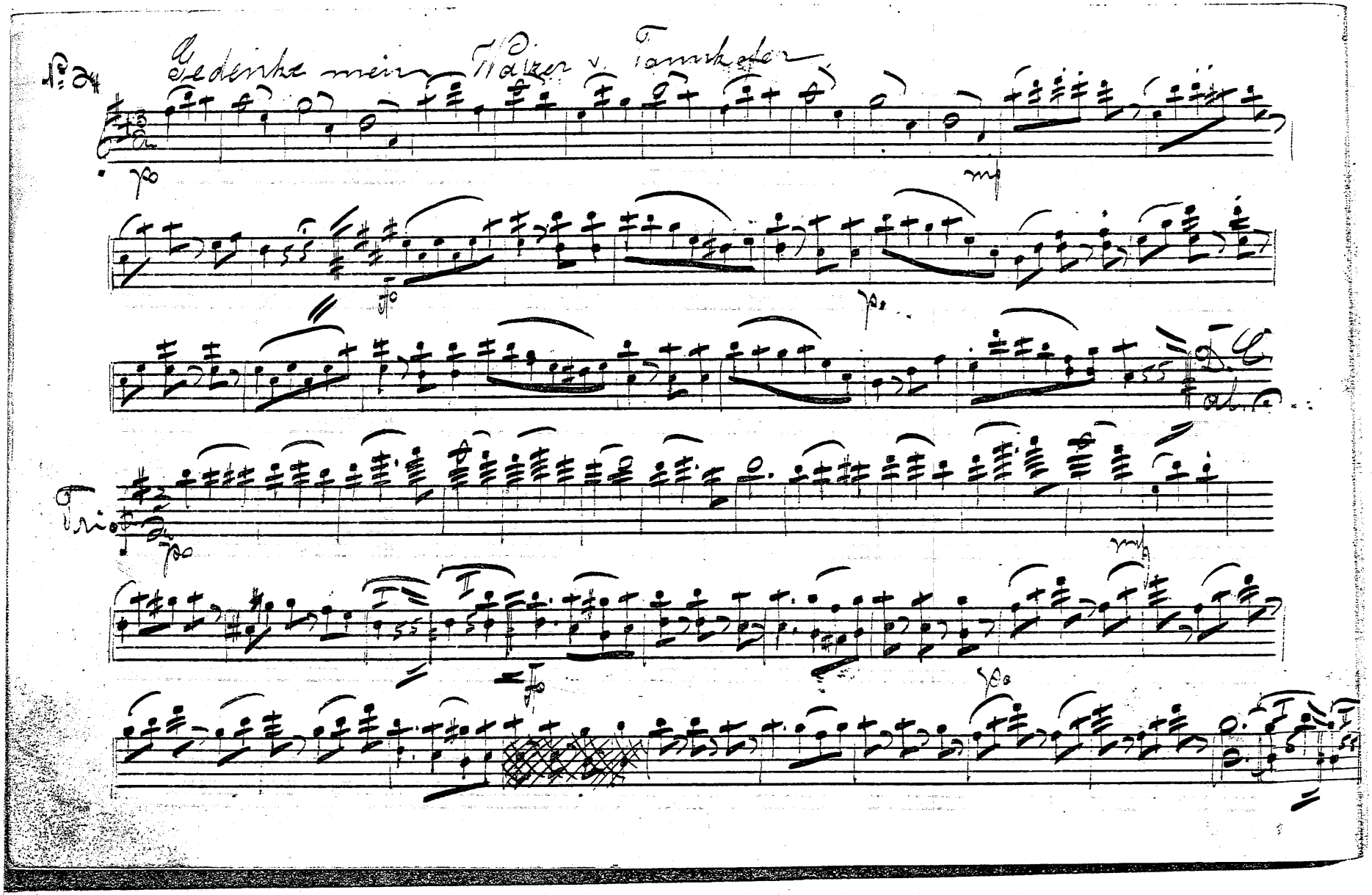
Gedenke mein
Walzer v. Tannhäuser
Trio

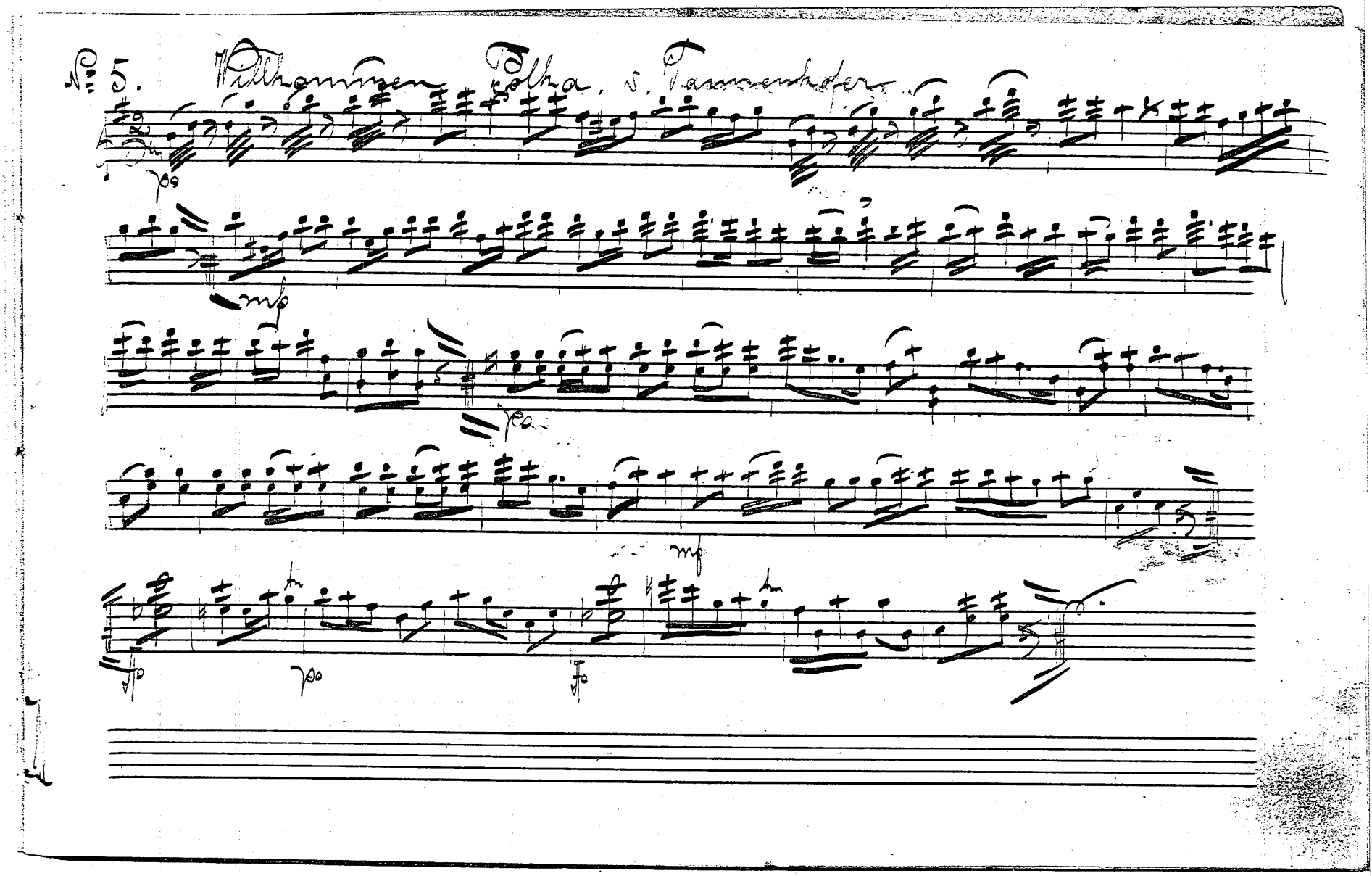
No 5. Willkommen Polka, v. Tannenhofer.
po
mp
po
mp
fo
po
fo

No 6. Nette Mädchen. Polka v. Starke.

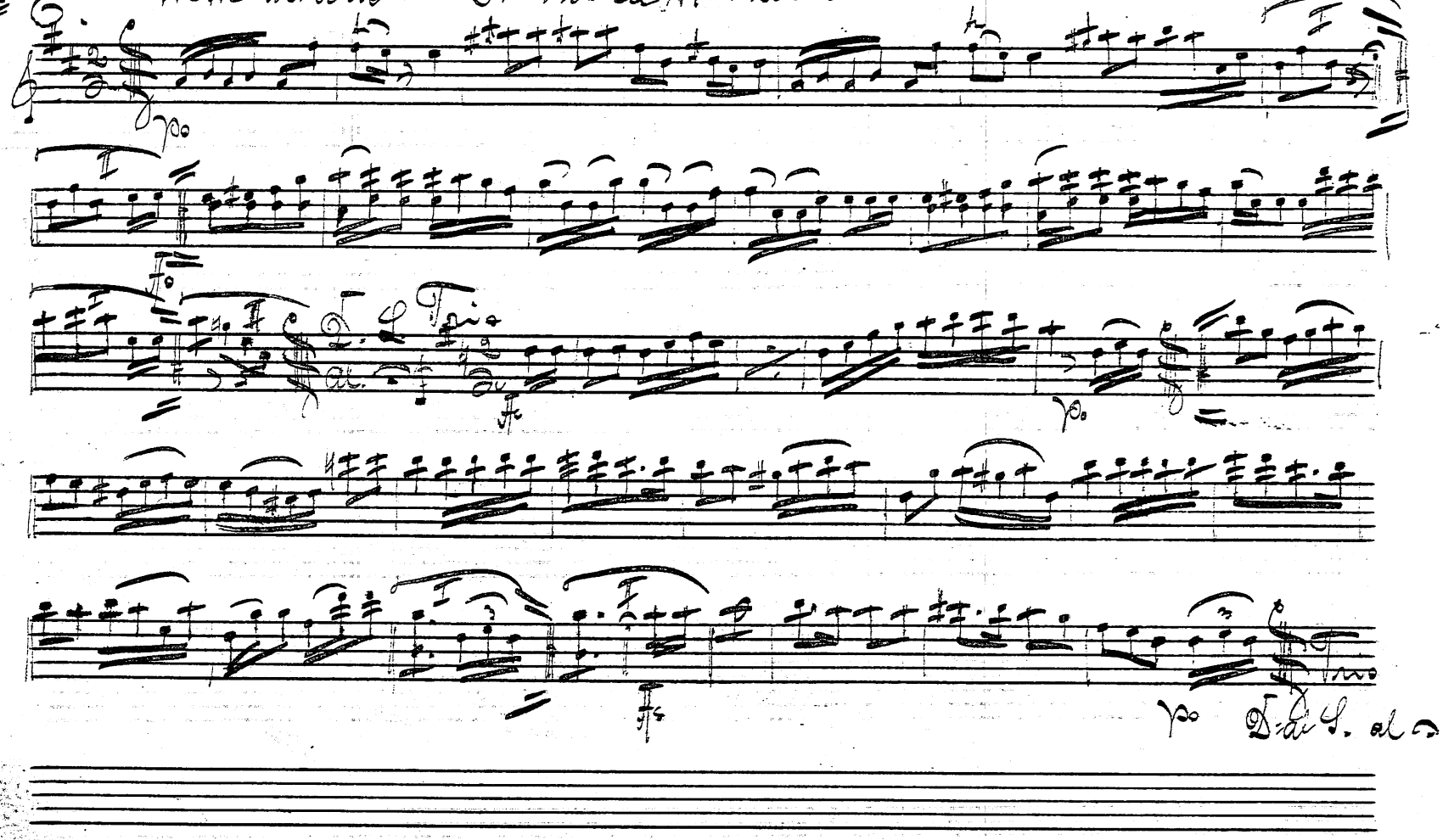

No 7. Traumgefühle. Walzer v. Munkelt.

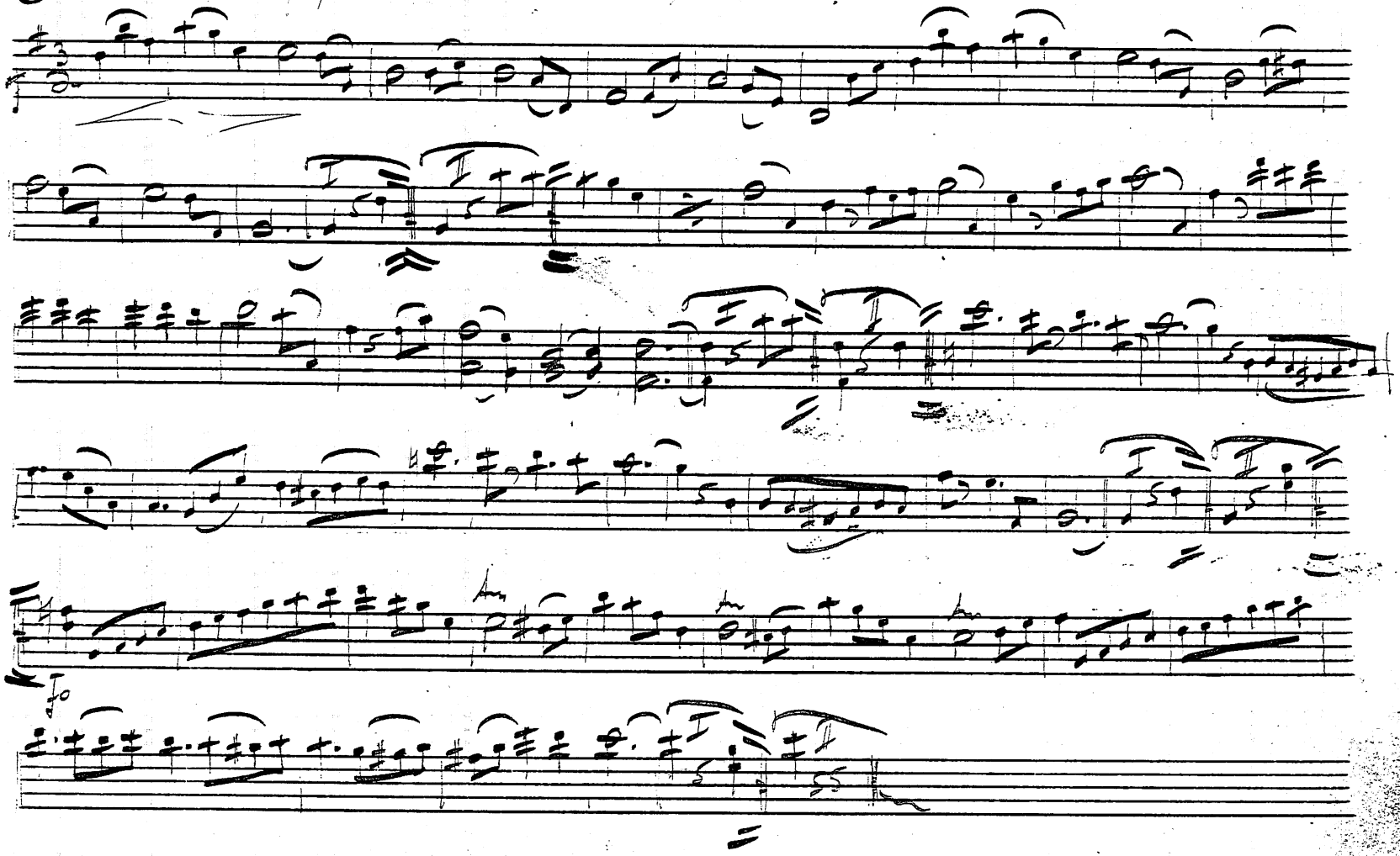

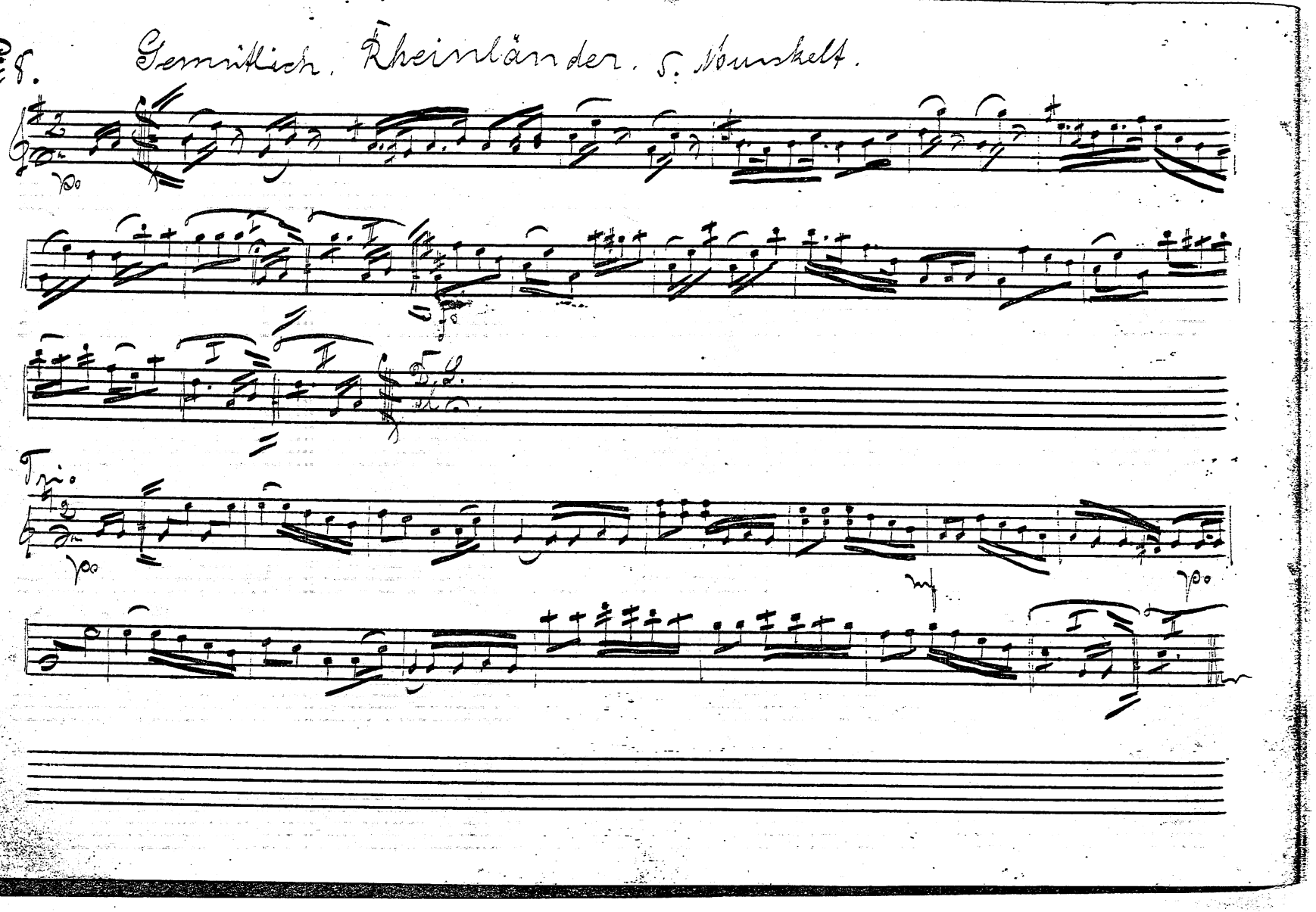
№ 8.
Gemüthlich. Rheinländer. S. Hausknecht.
Tri.

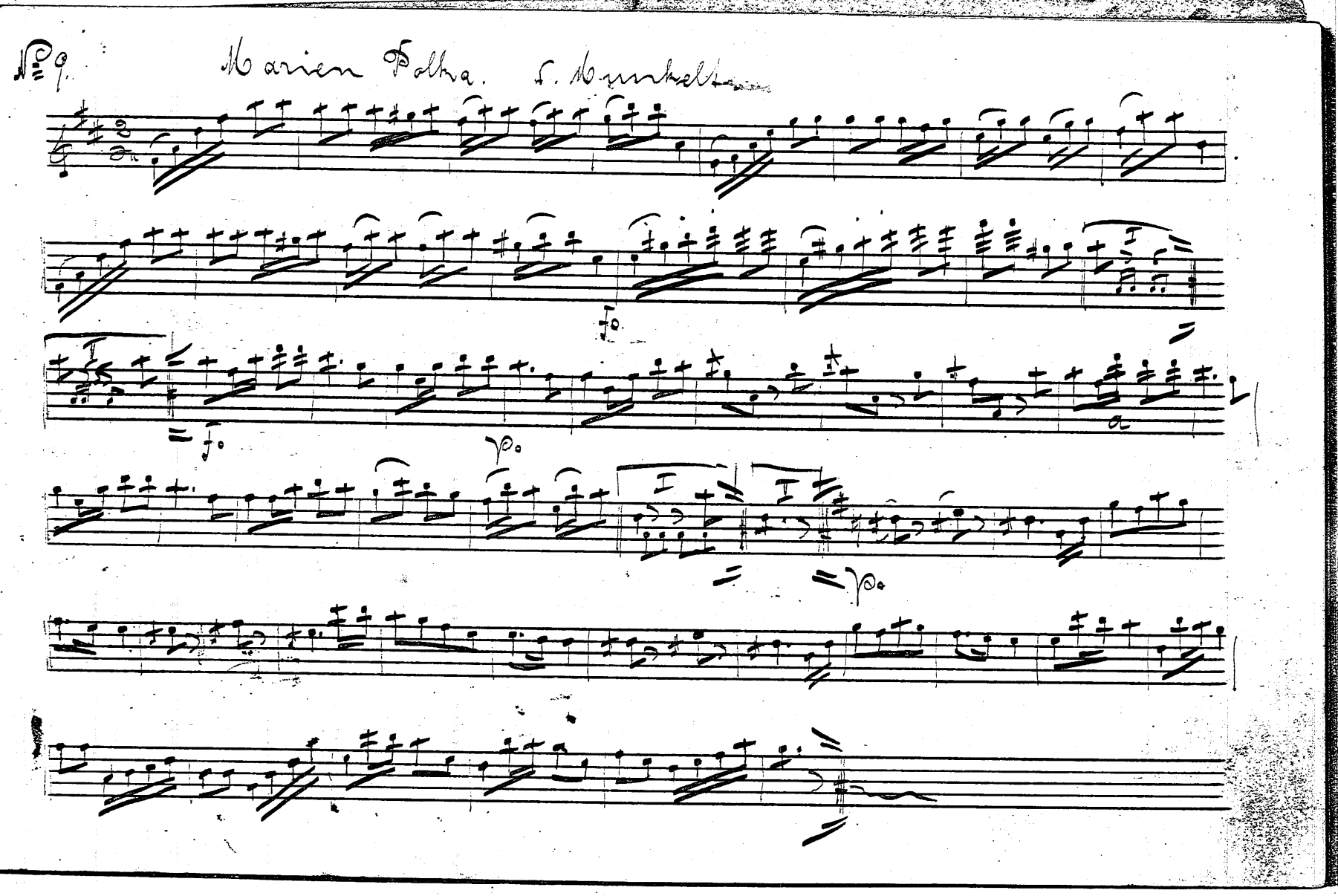
№ 9.
Marien Polka. L. Munkelt
fo
fo
po
po

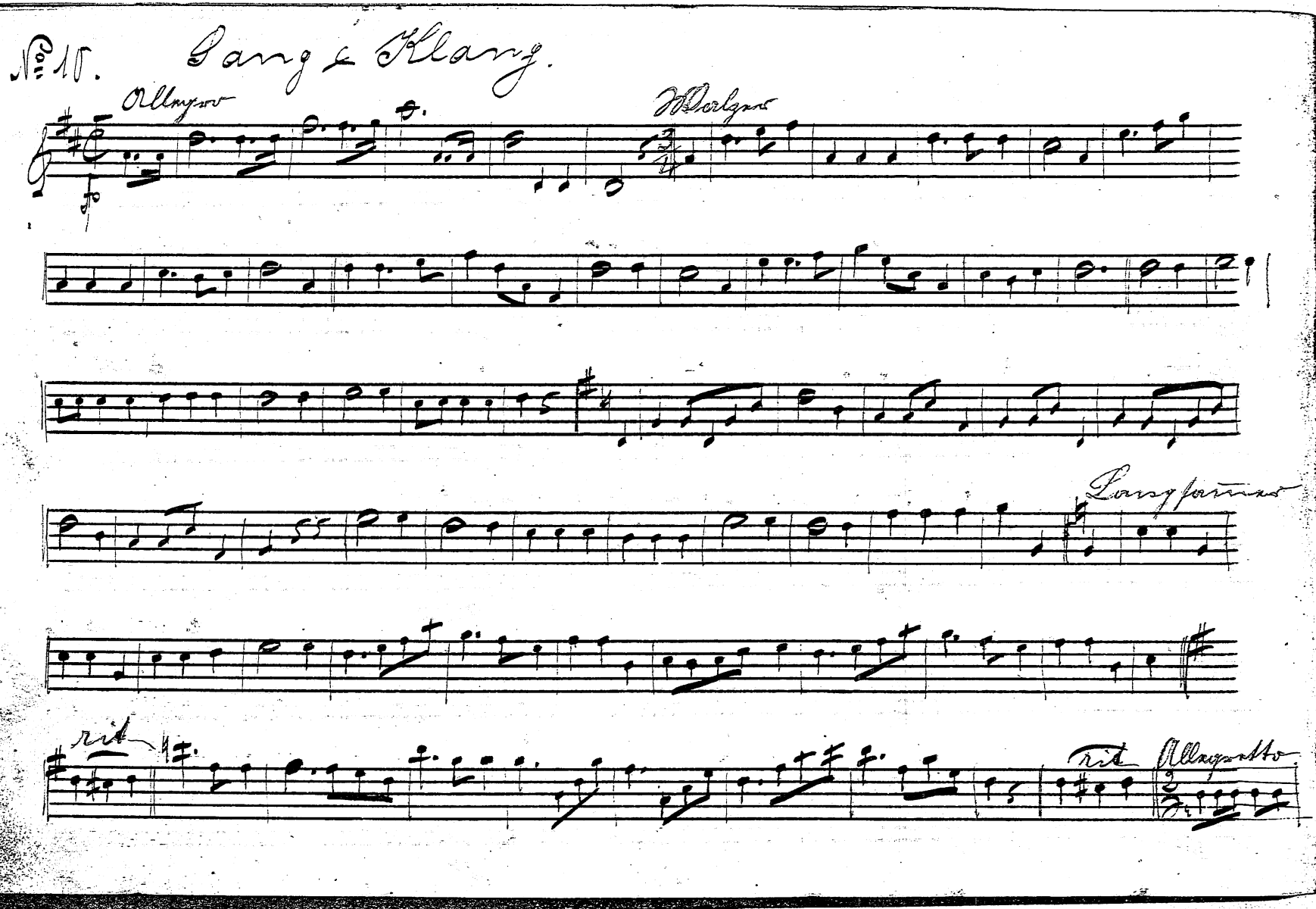
No. 15. Sang & Klang.
Allegro
Adagio
Langsam
rit
rit
Allegretto

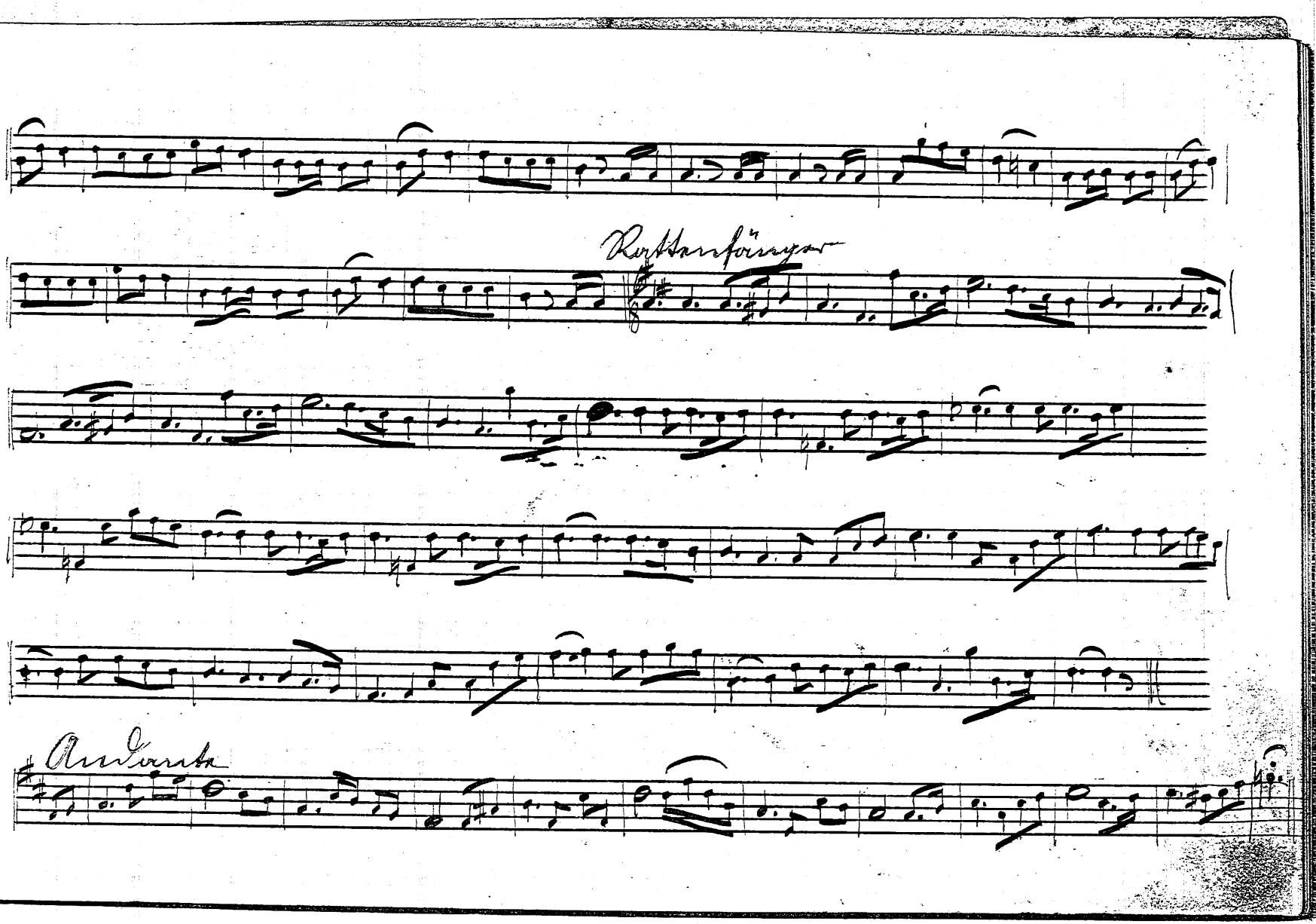
Andante

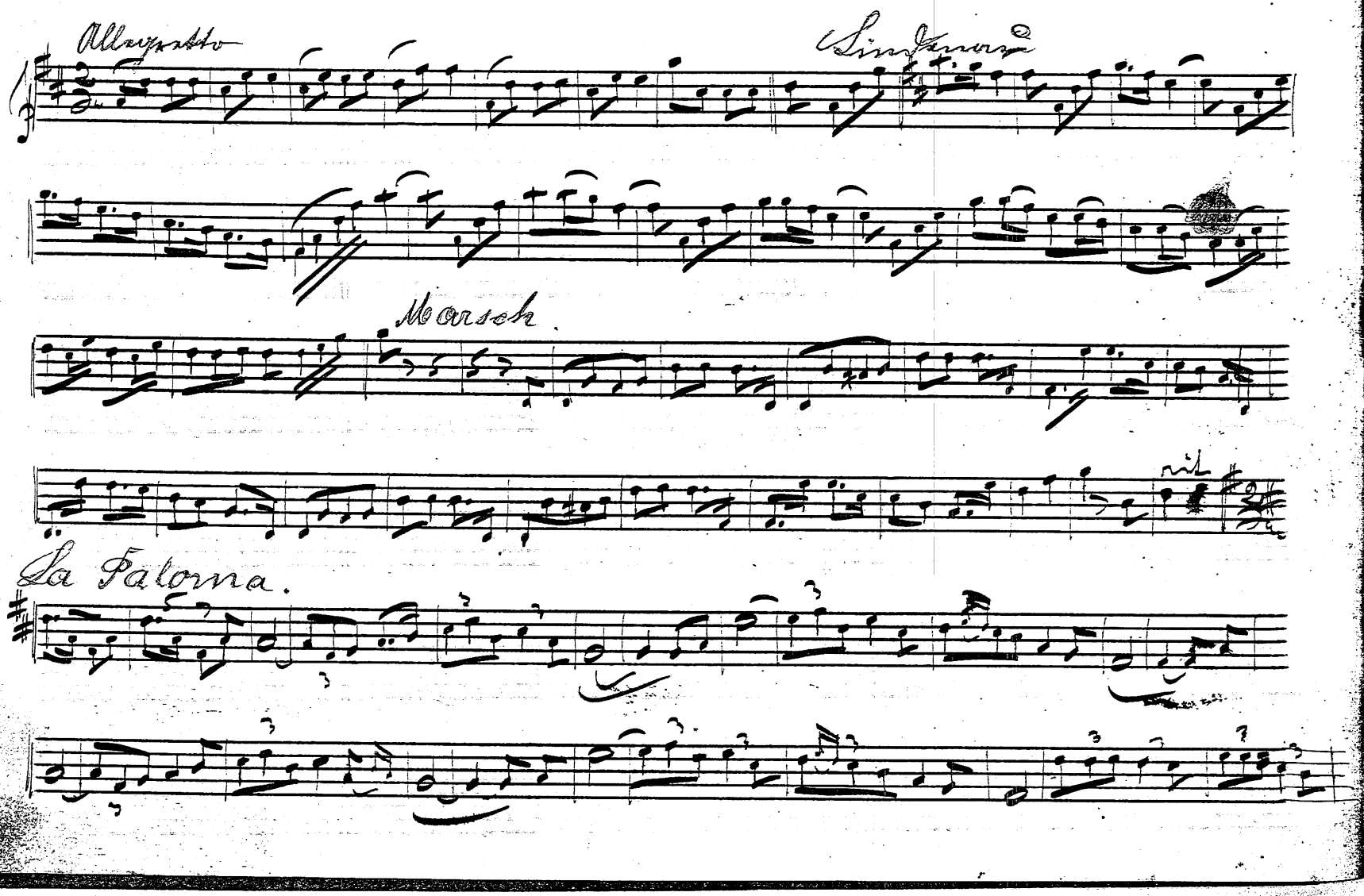
Allegretto
Sinfonia
Marsch
La Paloma.

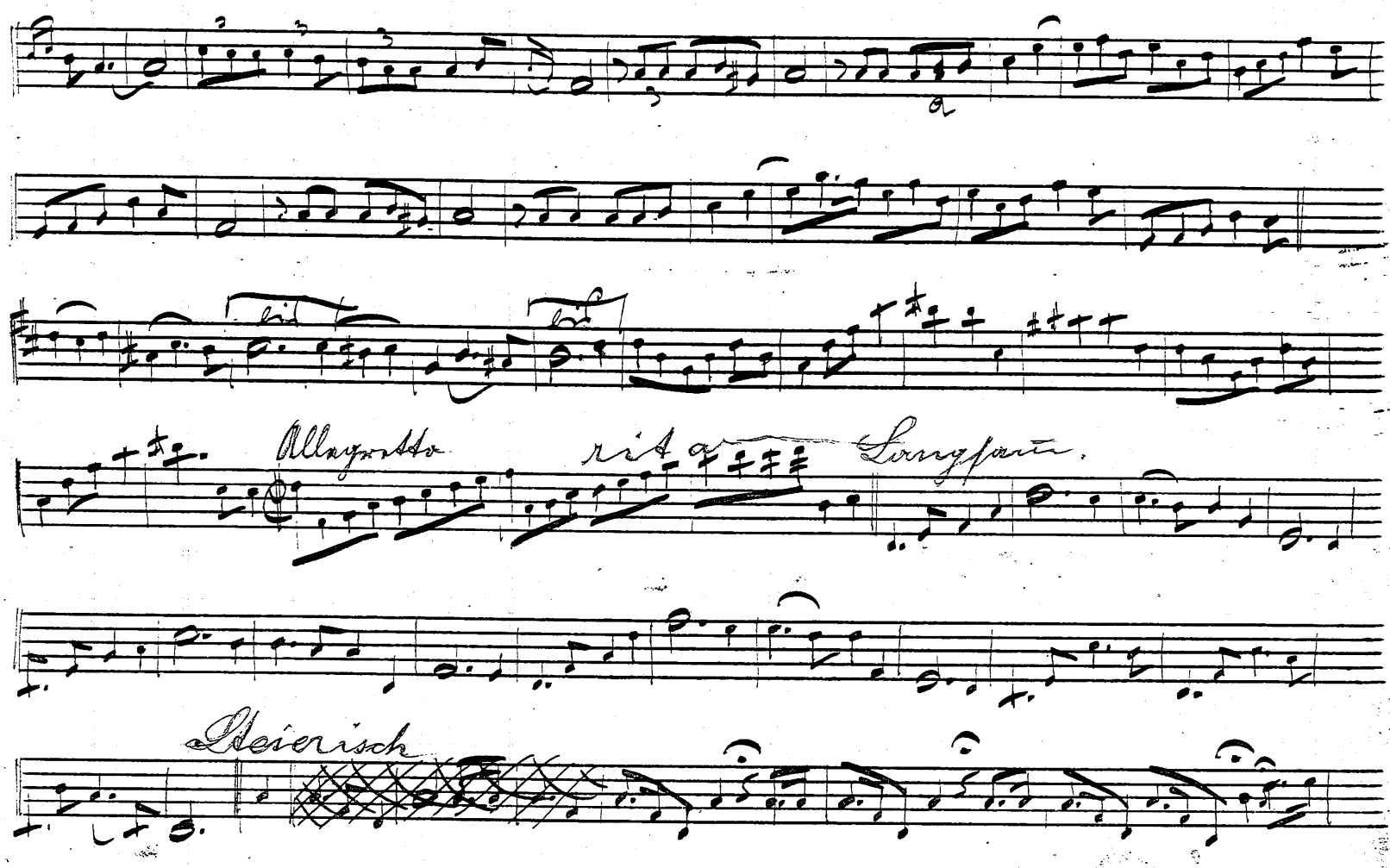
Allegretto
ritard
Langsam.
Feierlich

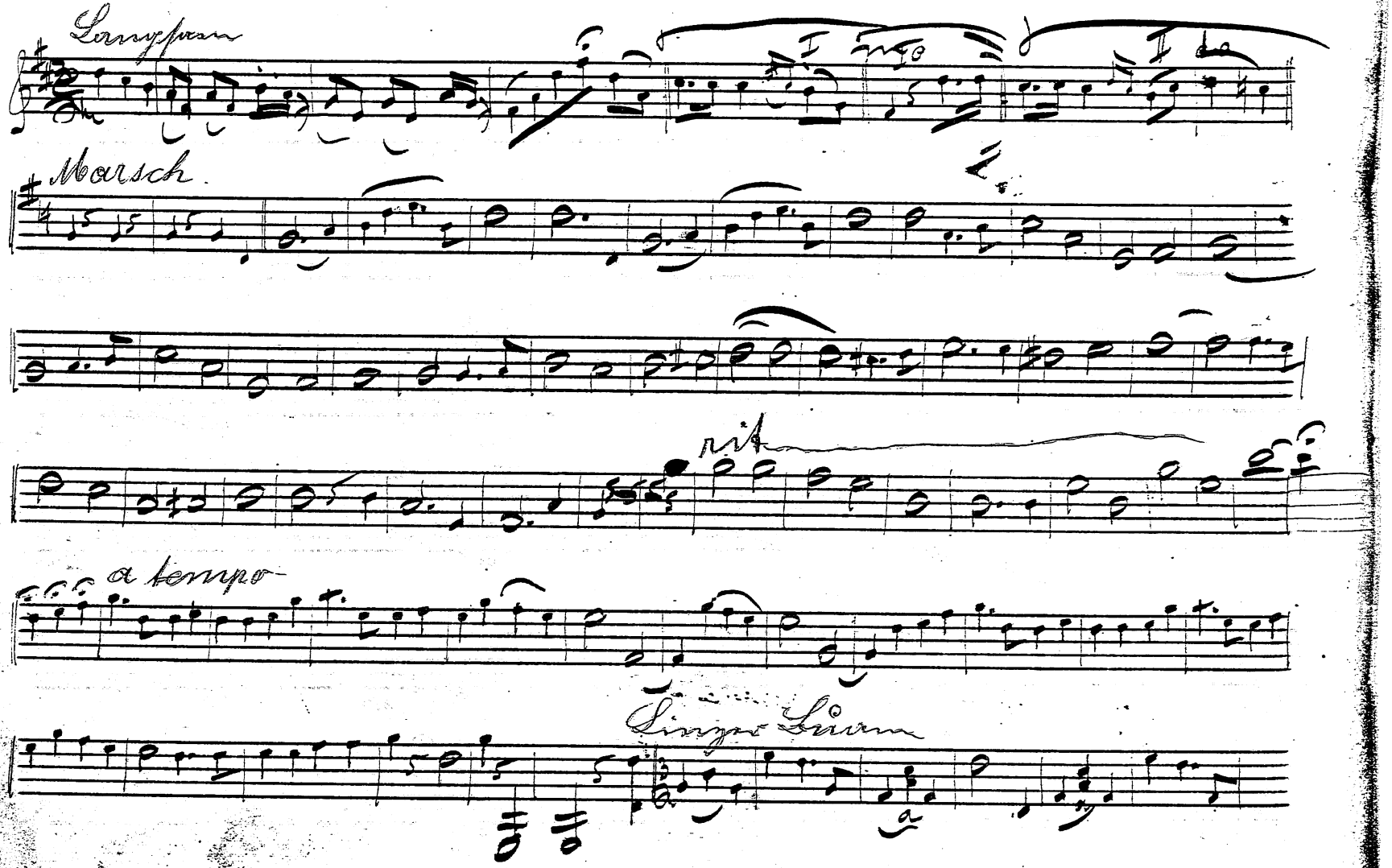
Langsam
Marsch
rit
a tempo
Singer Buam

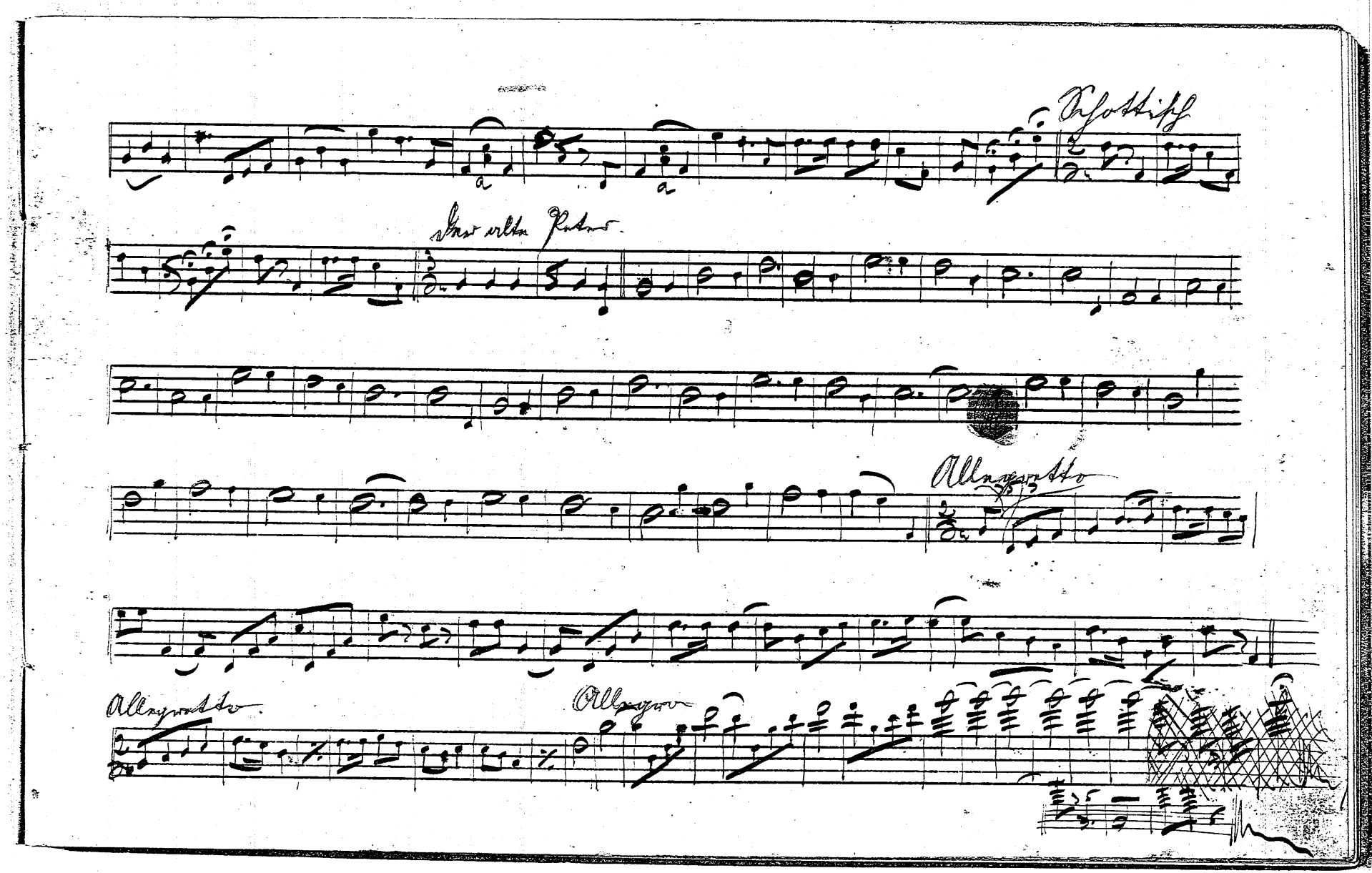
Schottisch
Der alte Peter
Allegretto
Allegretto
Allegro

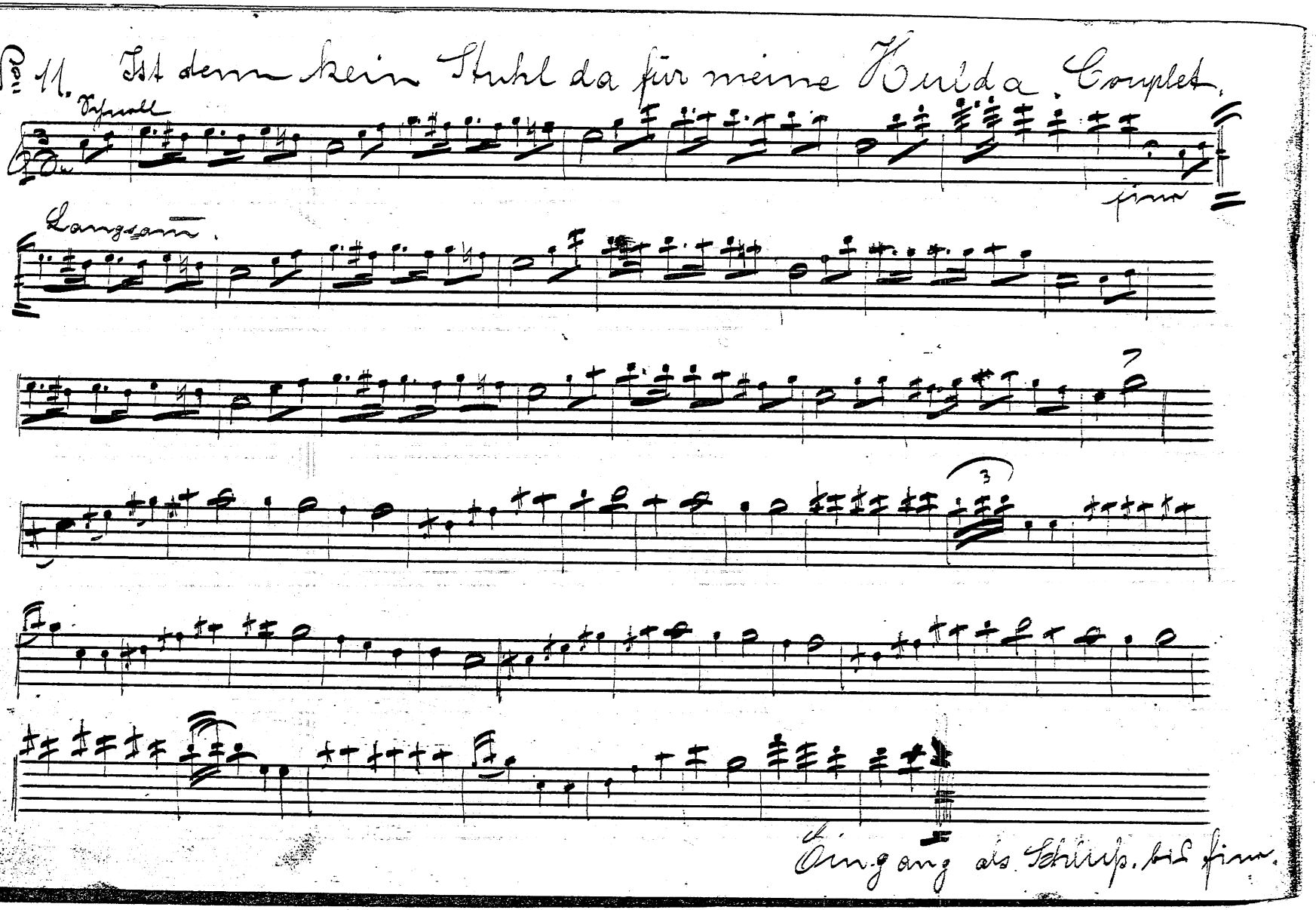
No 11. Ist denn kein Stuhl da für meine Hulda. Complet.
Schnell
fine
Langsam
Eingang als Schluß. bis fine.

No 12. Die alten Deutschen tranken immer noch eins

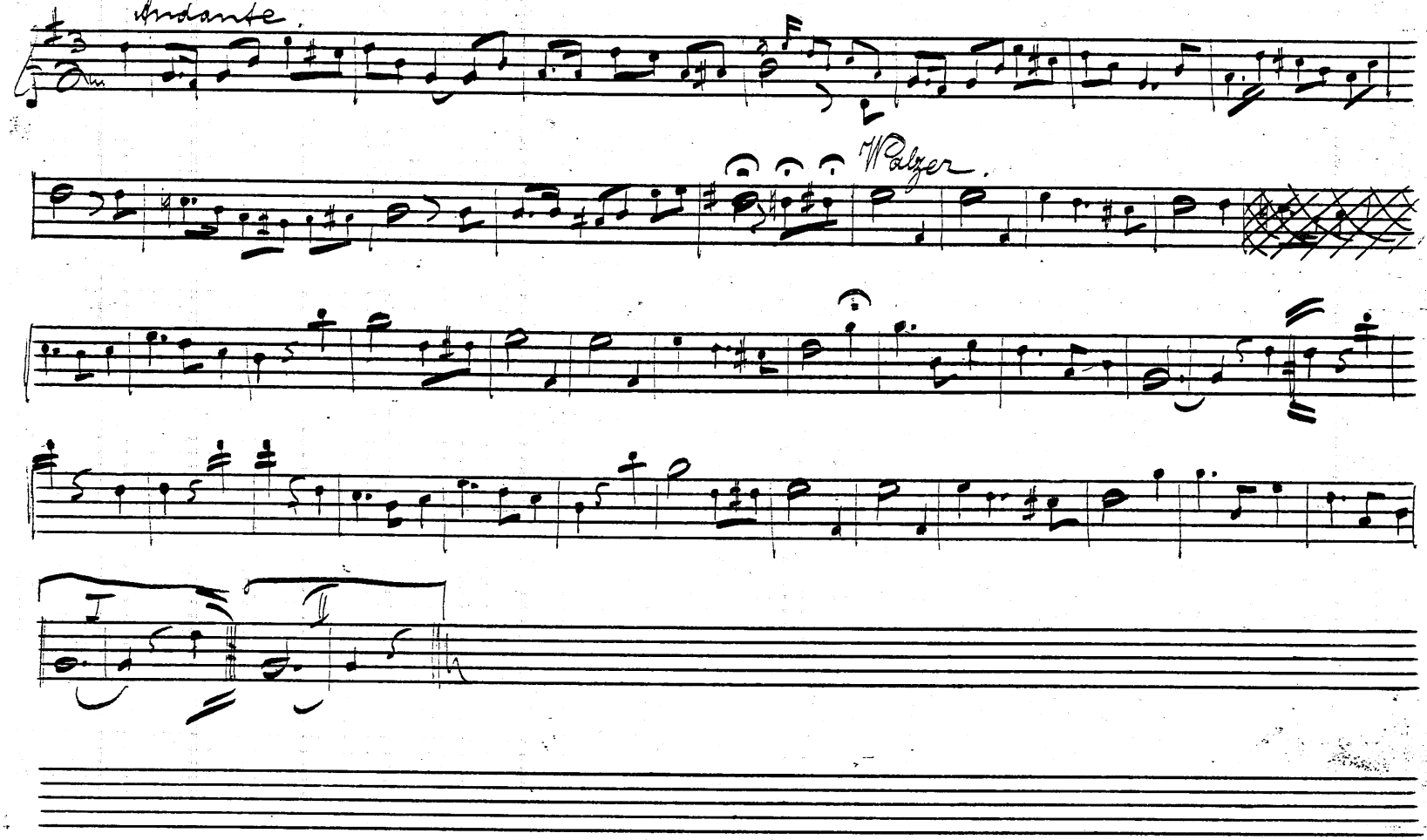

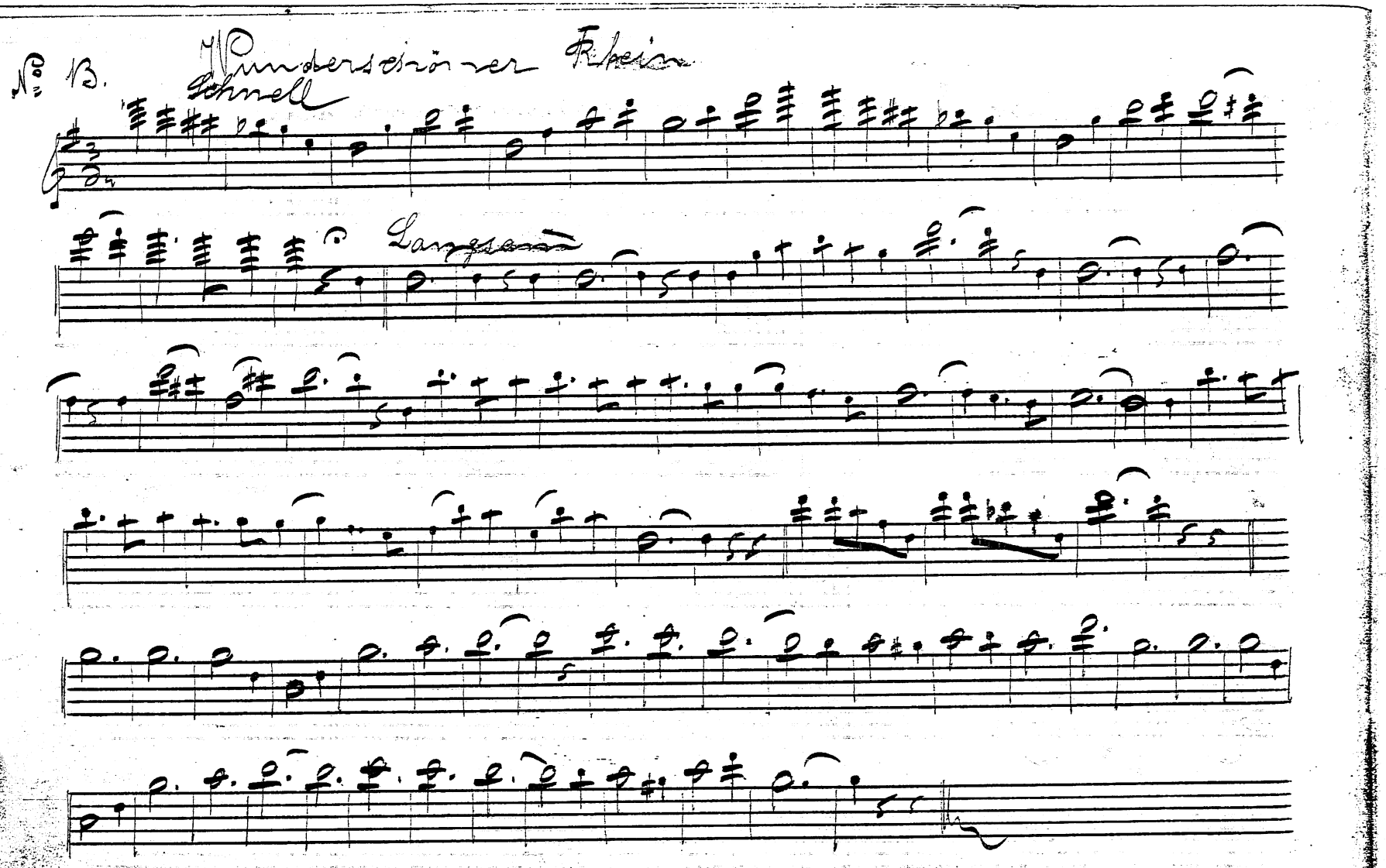
No 13.
O Wunderschöner Rhein
Schnell
Langsam

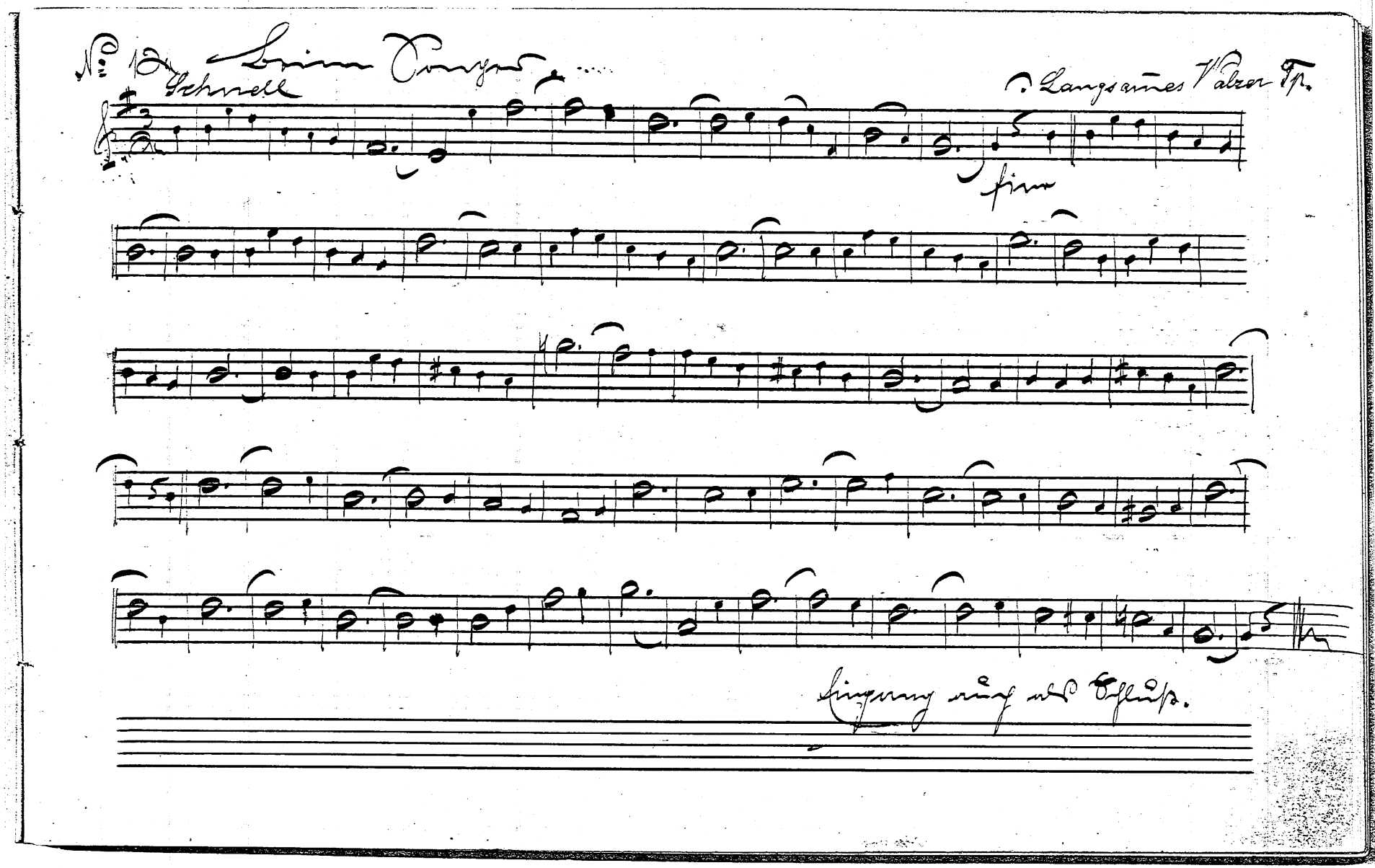
Schnell
Langsames Walzer Tp.
fine
Eingang auch als Schluß.

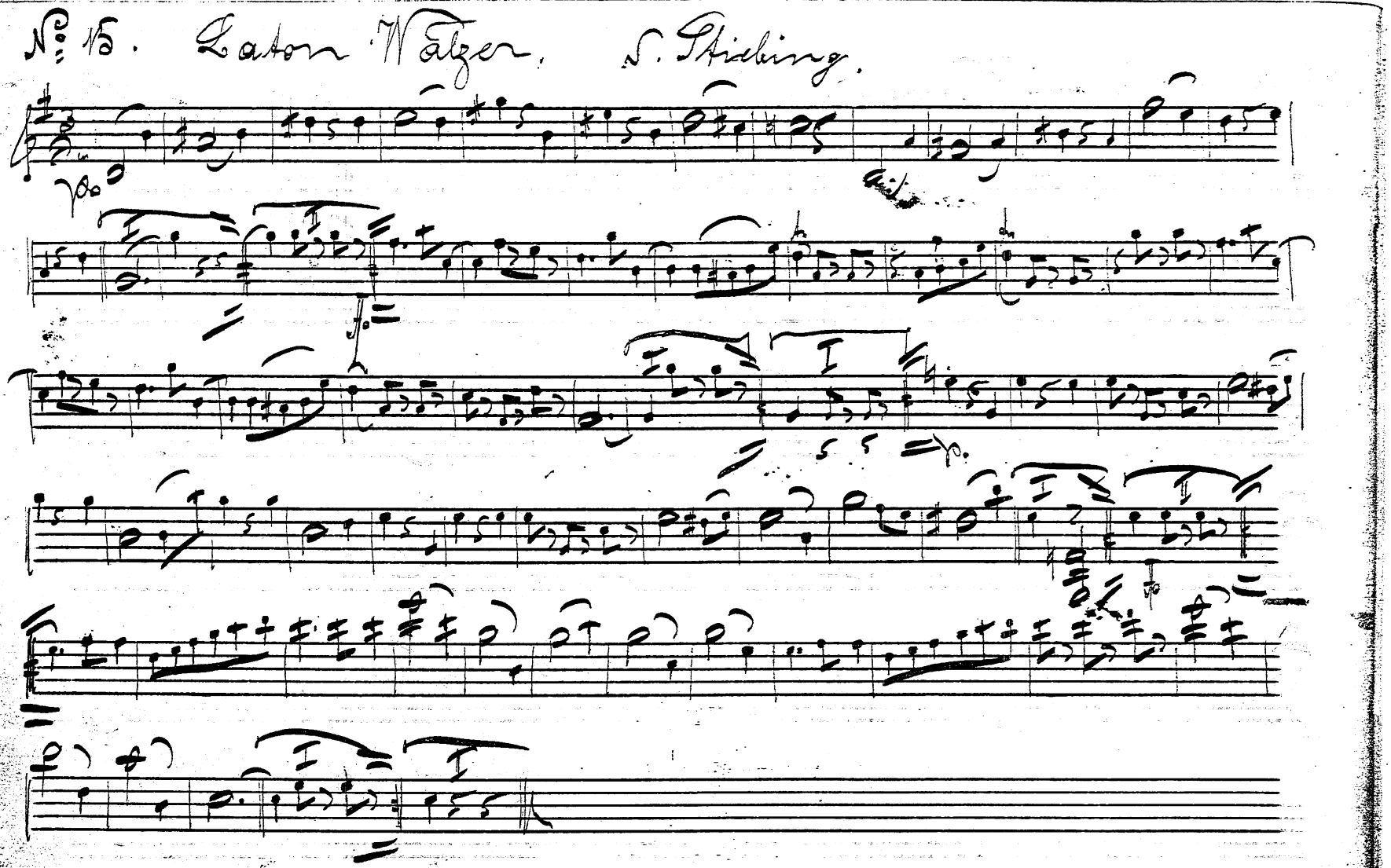
No 15. Salon Walzer. N. Stiebing.

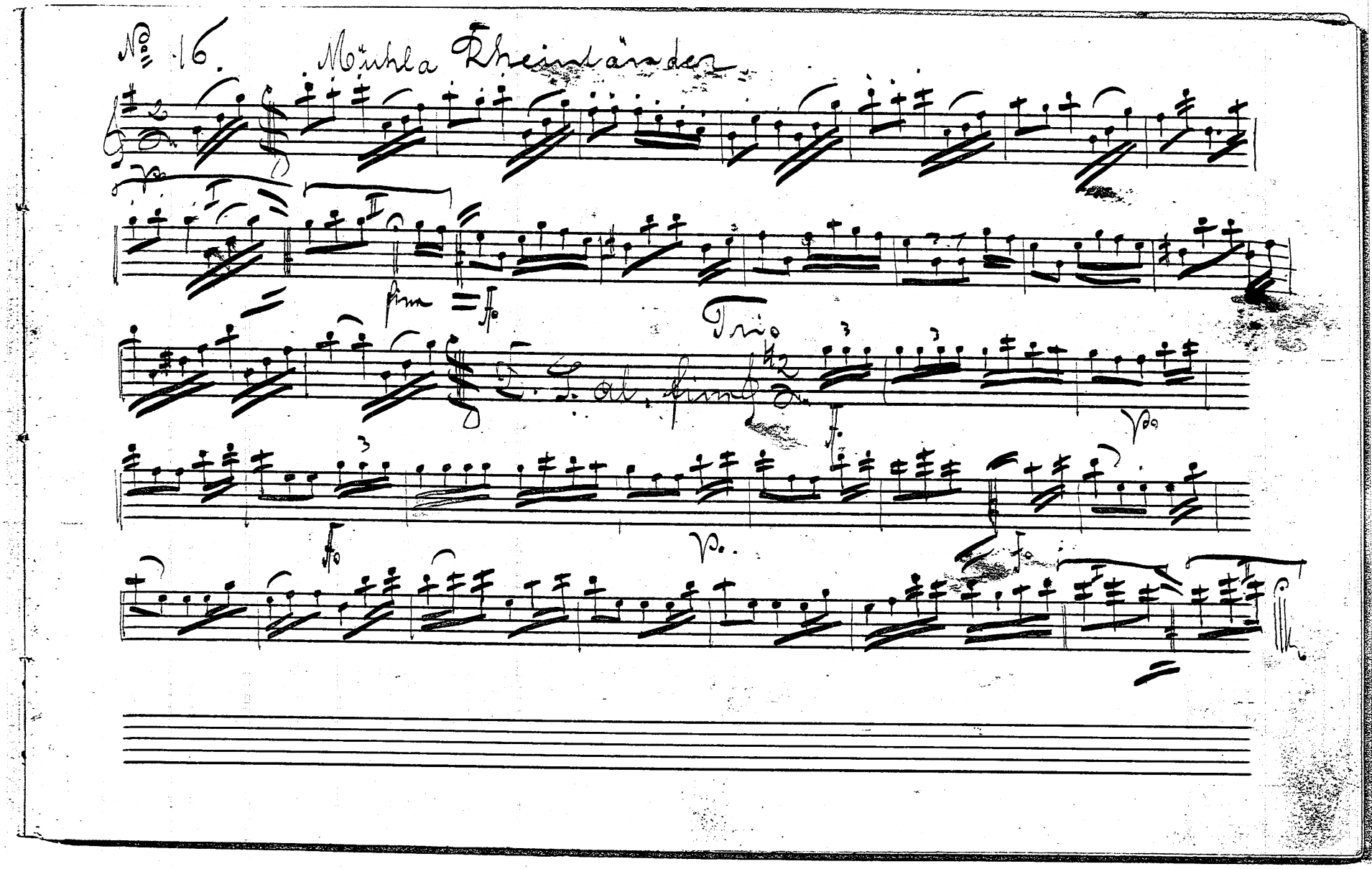
No. 16. Mühla Rheinländer
Trio
D. S. al. fine

No. 17 Unter dem Siegesbanner. Marsch v. Frz. v. Blon.

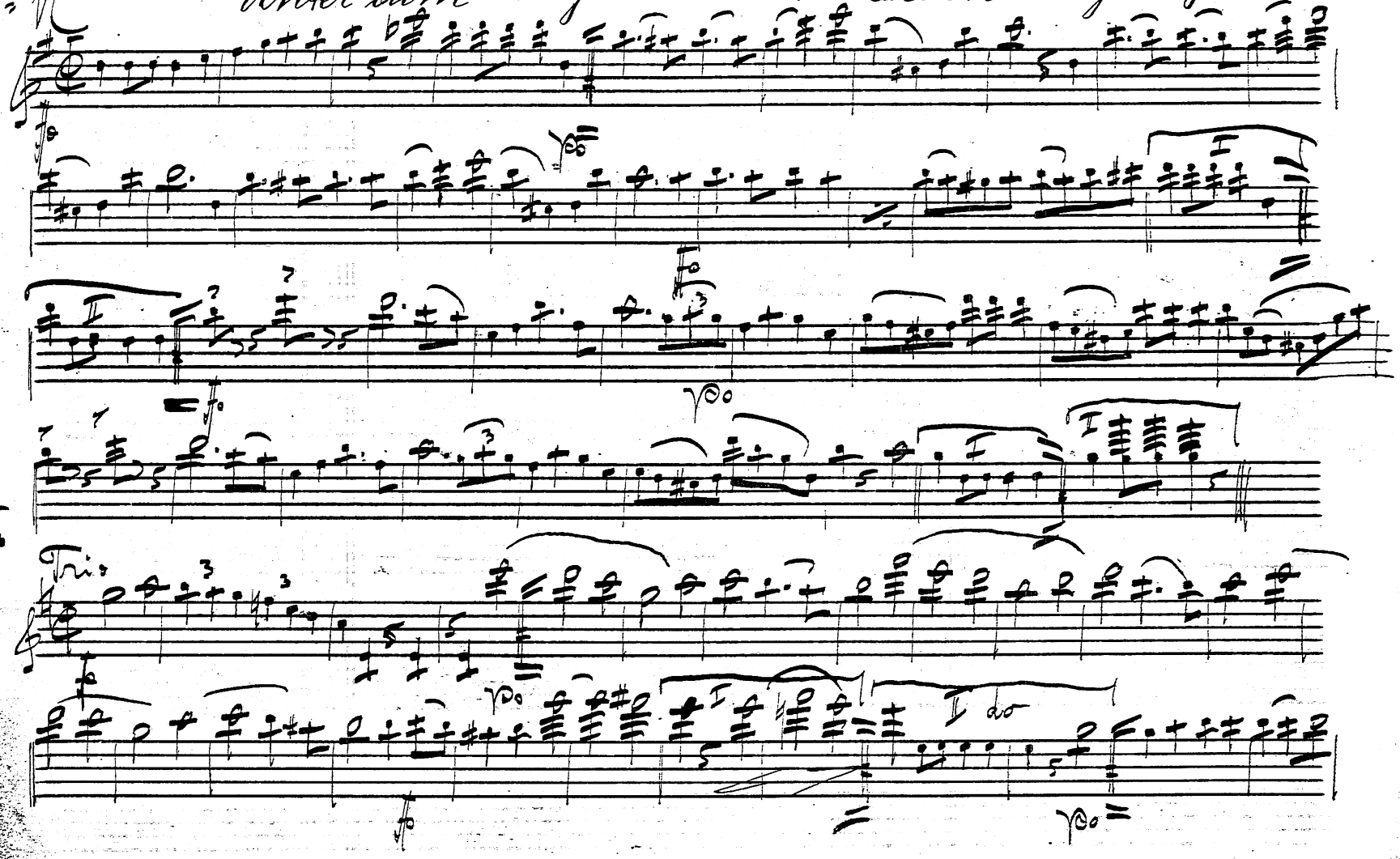

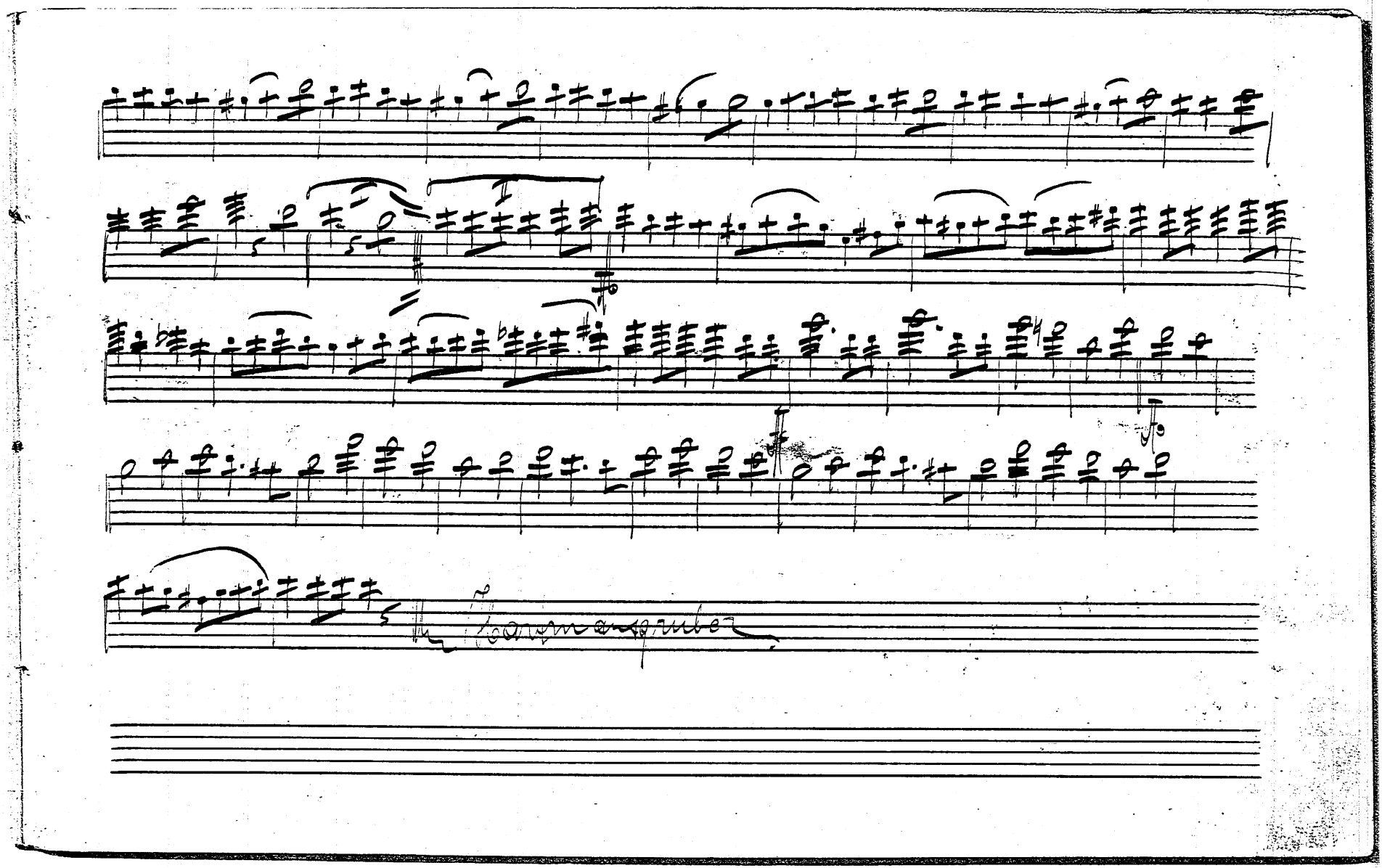

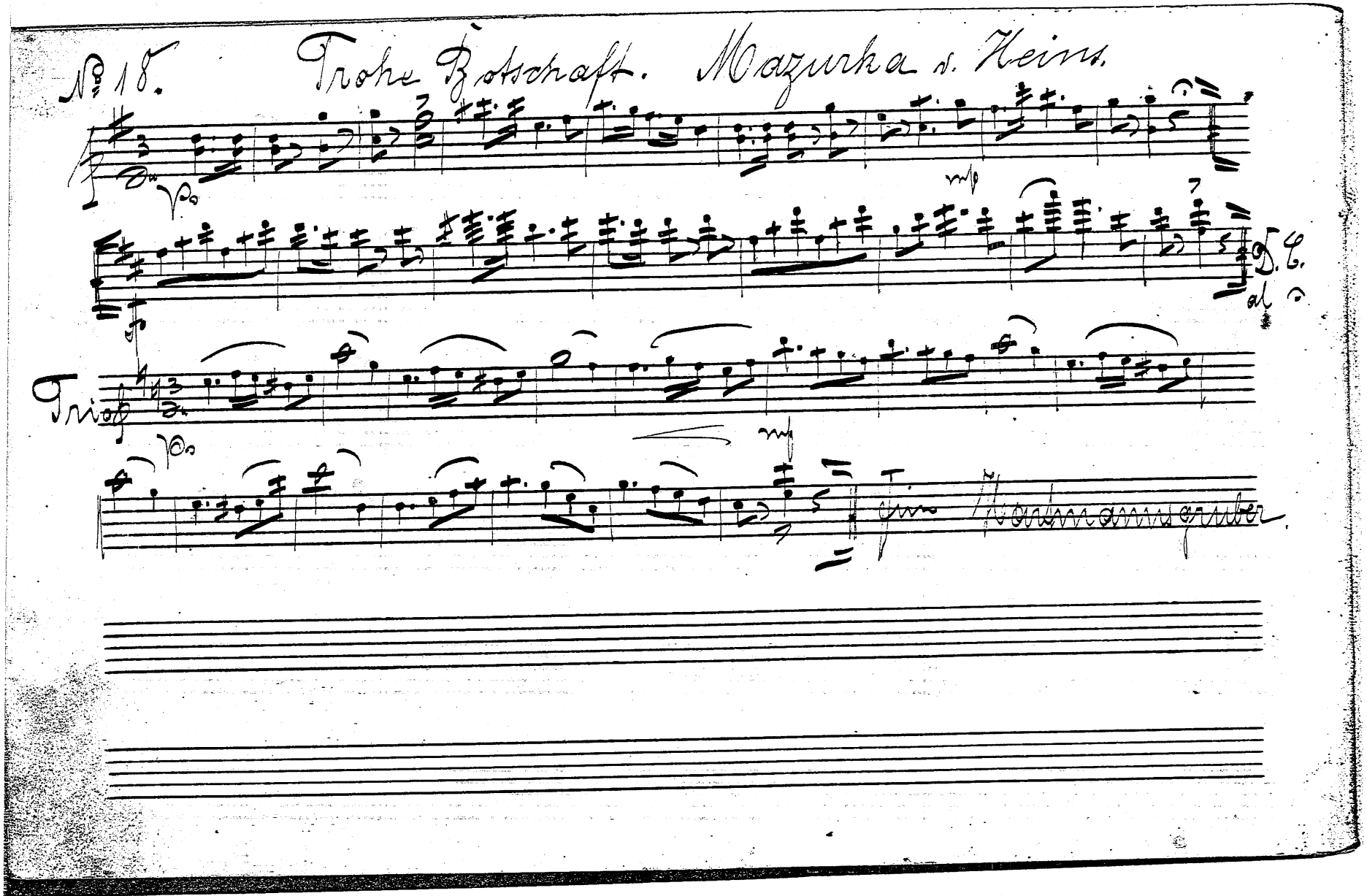
№ 18.
Frohe Botschaft. Mazurka v. Heins.
mf
D. C.
al
Trio
mf