Beschreibung der Musikantenhandschrift .M. (ERG.). 124

I. Orientierungsdaten

Schreiber ?
Fundort 8391 Jamdelsbrunn
Zeit der Niederschrift ?

Ort der Aufzeichnung Geb. Jandels-
brunn/Altreichenau

II. Äußerliche Merkmale

Umschlagaufschrift/Kennzeichnung der ersten Seite

kein Umschlag vorhanden;
S.1: "33. Abendgebet v. Abt", 8 beschriebene, Notenzeilen, dazwischen 3 Überschriften; Aufdruck ""Sünova" Nr.41 - 8zeilig".

Maße verschiedene Hoch- und Querformate bis 16,5cm x 13cm bzw. 12,5cm x 16,5cm

Umfang 48 Seiten

Weitere Beschreibung

mittelstarke und starke, beigefarbene bis hellbeige Papierarten; lose Einzel- und Doppelblätter mit hellen und dunkleren Flecken; Ränder teilw. abgewetzt, einige Blätter geknickt; schwarze, gedruckte Notenzeilen, auf einigen Seiten auch selbst gezogen; Notierung mit schwarzer Tinte, Tempobezeichnungen S.1,2,26 mit Bleistift, S.11,12 blaue Tinte mit Wasserflecken, S.28 blauer Kugelschreiber, auf Kopf stehend; S.10 unterer Teil aufgeklebt.

III. Inhaltsübersicht

Ländler		Walzer	
Mazurka		Deutscher Dreher	
Galopp		Schottisch	
Polka		Zwiefache	
Figurentänze		andere Tänze	
Marsch		Vortragsstück	x
Lied			

Notiert für ?, Althorn I in B, II in B (2x), Tenorhorn I, Tromp.II in Es (2x), Tromp. I in B(4x) und II in B (3x), Posaune, Baß (2x)

Quellenvermerke

je Stimme: "v. Abt"; öfter: "v. Kreutzer"; S.11: "v. Kremper"

IV. Weitere Angaben

Besitzer Blaskapelle Jandelsbrunn (Herr Watzl), 8391 Jandelsbrunn

Vermerke keine

Letzter Gebrauch ?

Datum und Umstände des Erhalts

Am 26.3.1986 anläßlich eines Besuches in der Gemeindeverwaltung von Jandelsbrunn im Beisein von Herrn Watzl aus verschiedenen, von ihm mitgebrachten Kartonschachteln herausgesucht.

(* = eventuelle Zusatzinformationen siehe Innenseite)

Die Urheberrechte liegen entweder beim Eigentümer der Originale oder der Erstkopien.

Vor Veröffentlichung oder öffentlicher Aufführung ist Rücksprache mit der Archivverwaltung des Heimatkundlichen Arbeitskreises erforderlich.

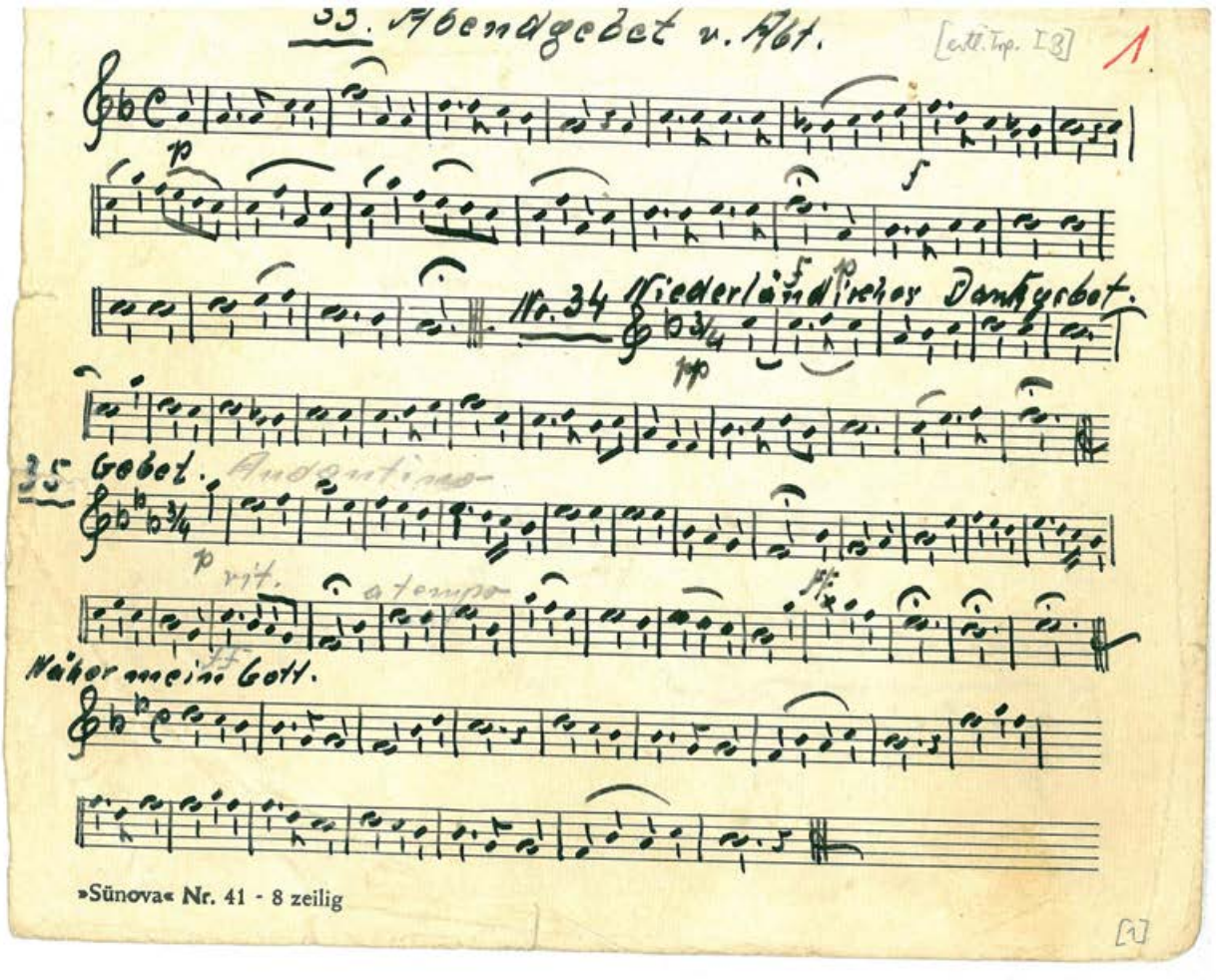
33. Abendgebet v. Abt.
[evtl. Trp. I 3]
1
p
f
Nr. 34 Niederländisches Dankgebet.
pp
35 Gebet.
Andantino
p
rit.
a tempo
ff
Näher mein Gott.

Nr. 70 Ich hatt einen Kameraden

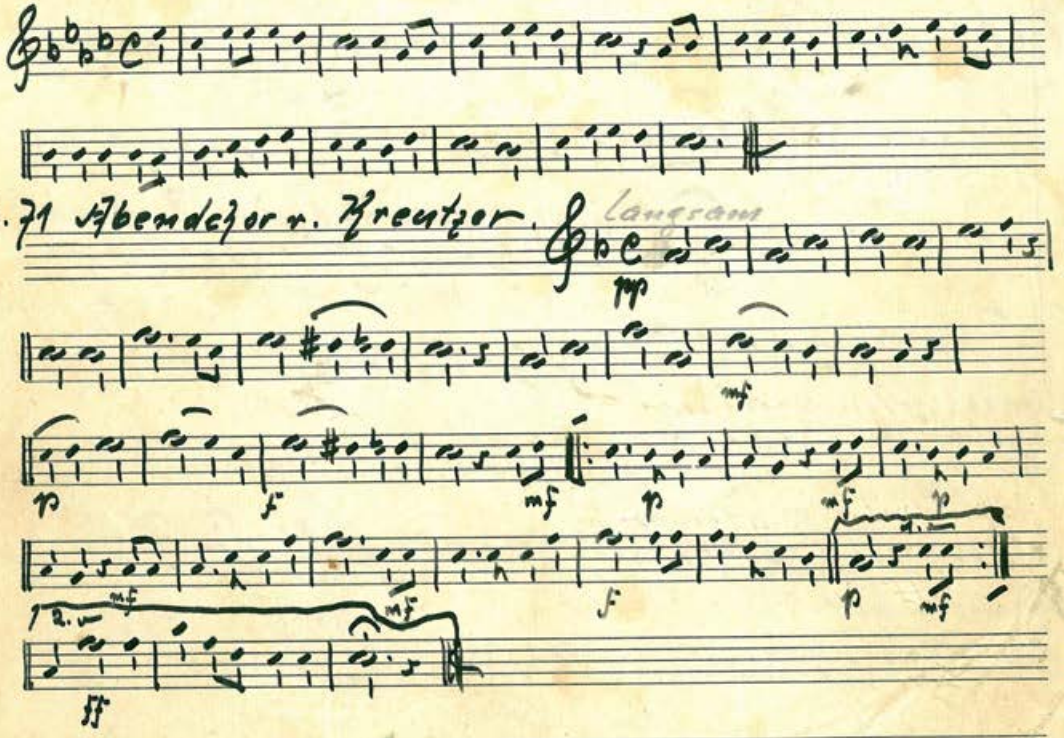

Nr. 71 Abendchor v. Kreutzer.

Nr. 33 Abendgebet v. Abt. Alth. I B

2

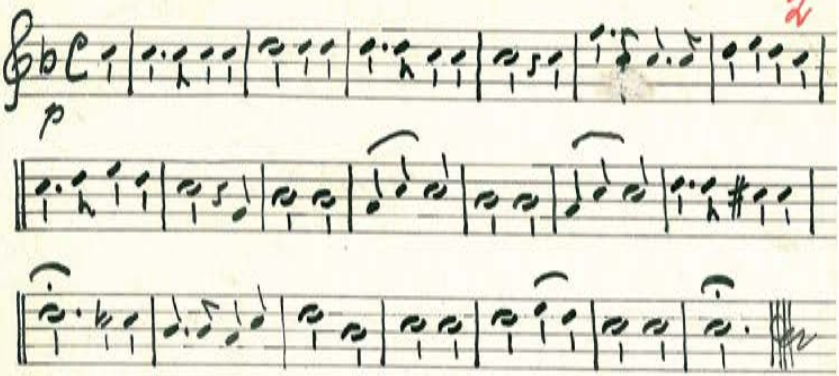

Nr. 35 Gebet

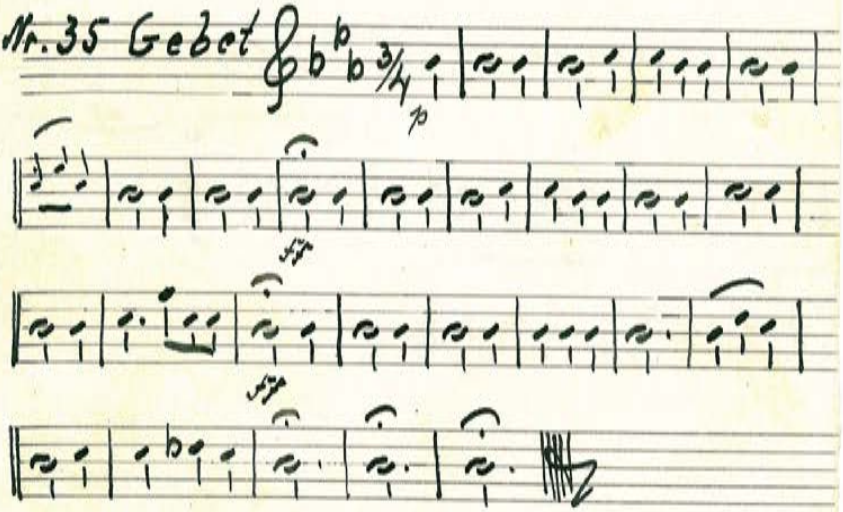

Nr. 71 Abendchor v. Kreutzer Alth. I B

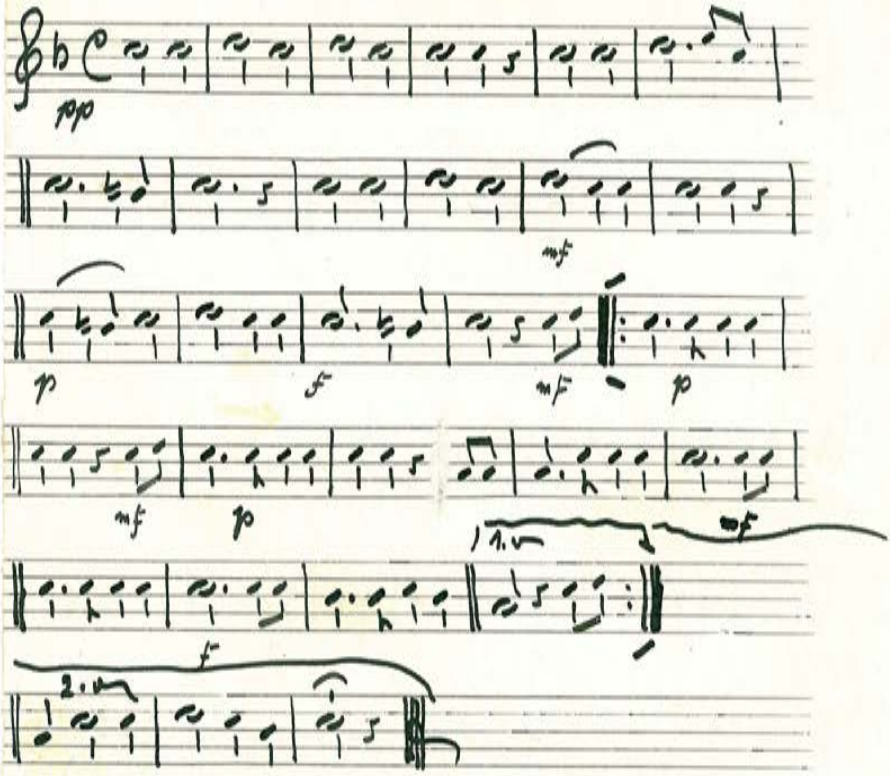

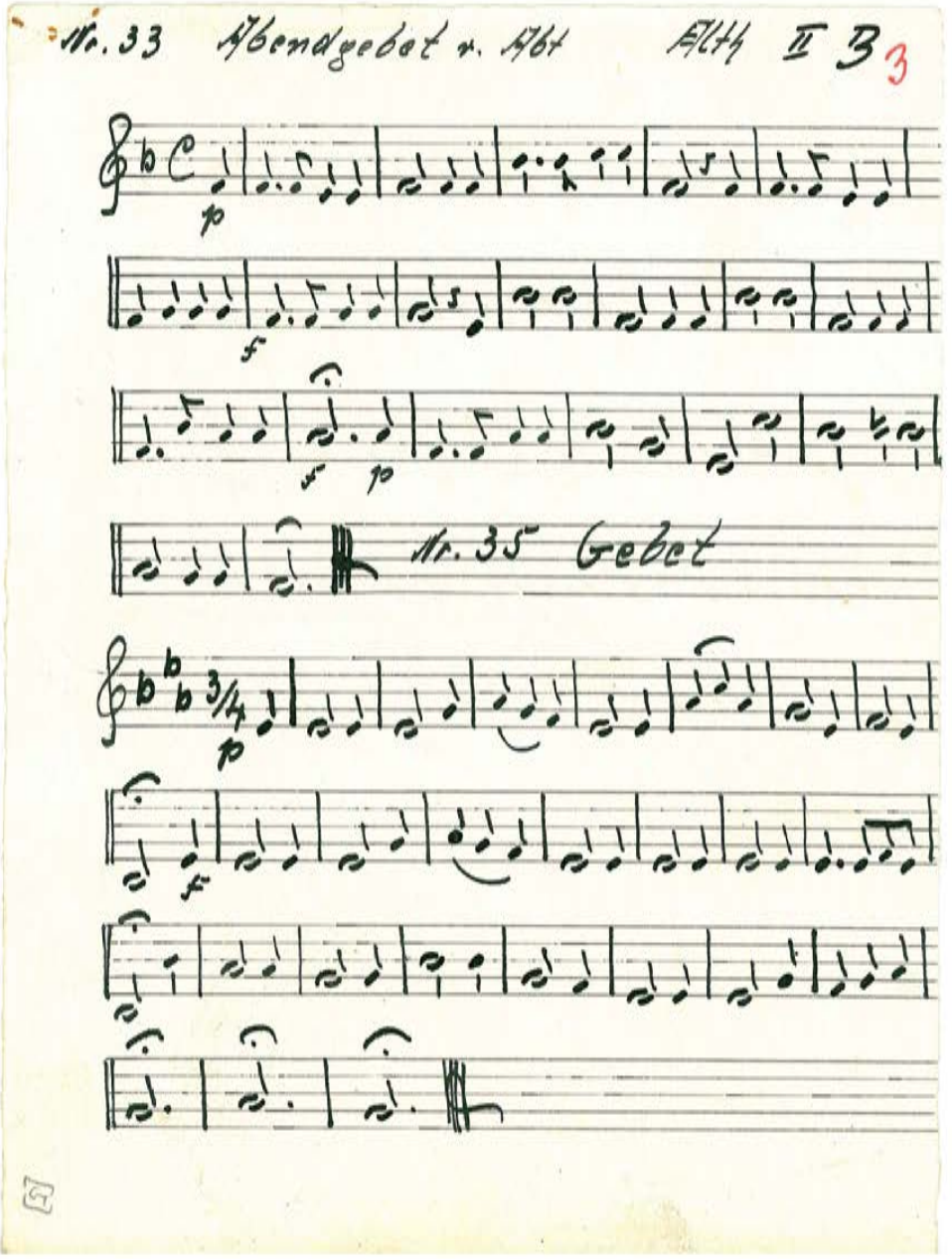
Nr. 33 Abendgebet v. Abt Alth II 3
Nr. 35 Gebet

Nr. 71 Abendchor v. Kreutzer

Akt. II B

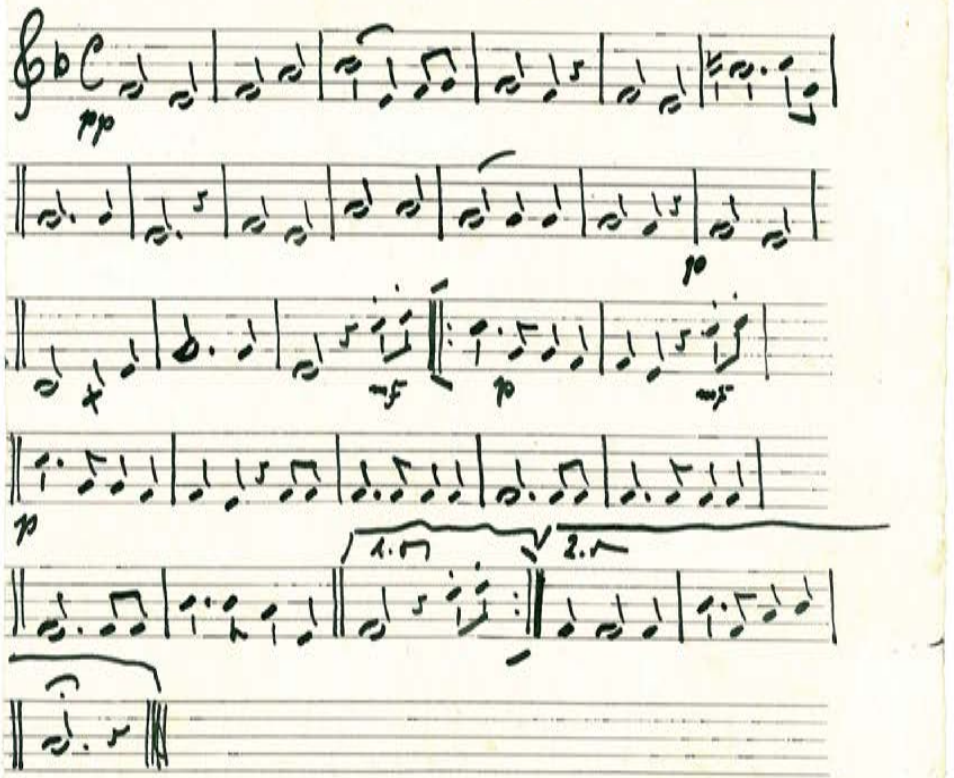

Nr. 1 Abendgebet v. Abt. Althorn II B 4

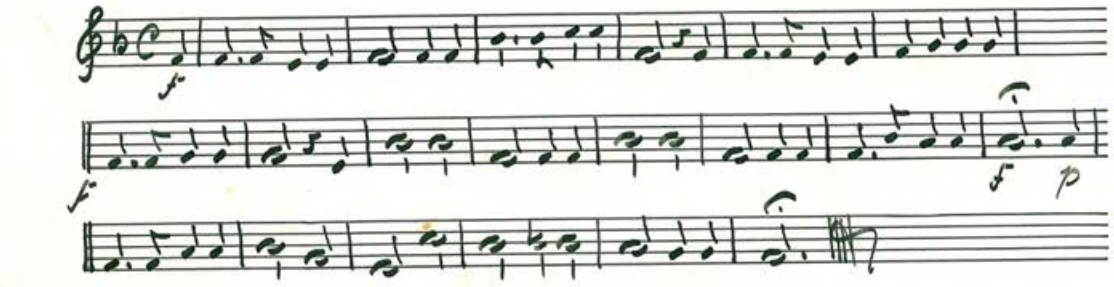

Nr. 2 Gebet

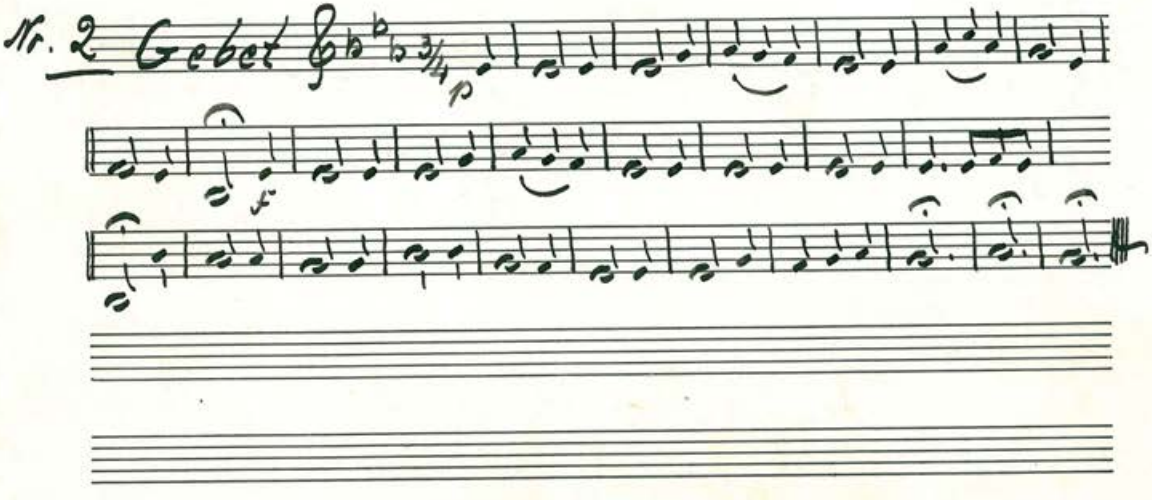

Sünova Nr. 41 - 8 zeilig

[7]

Nr. 3 Hier liegt v. deiner Majestät

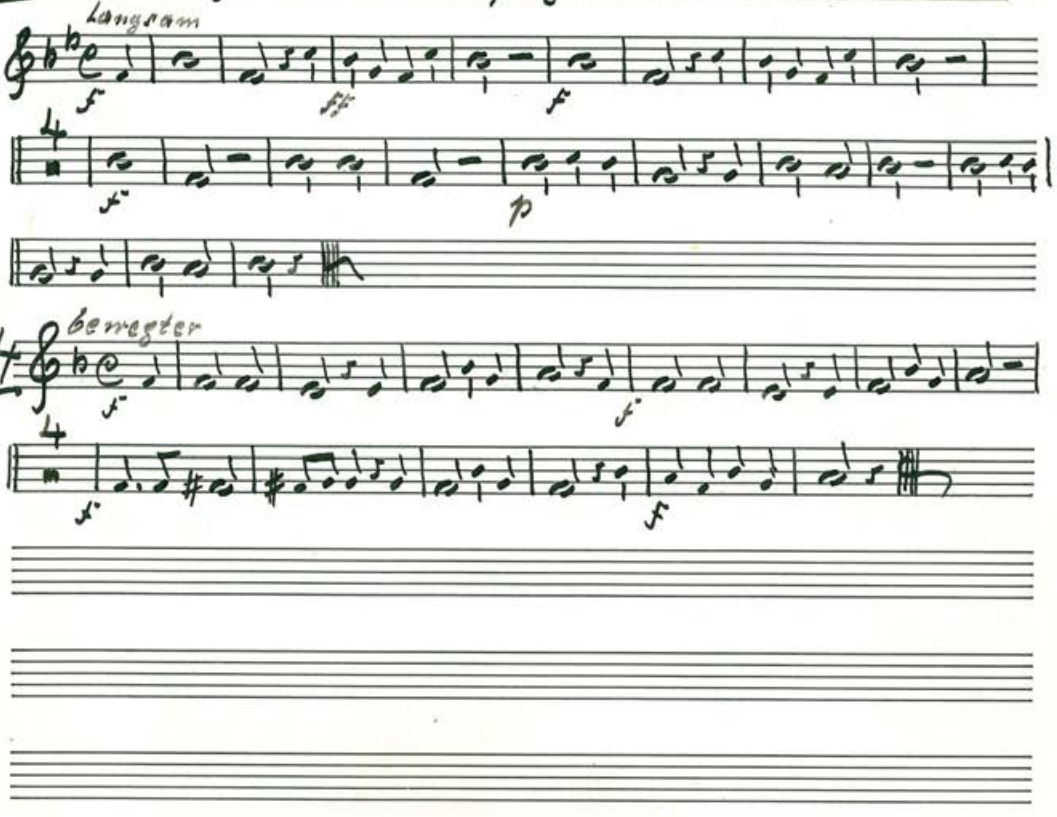

Nr. 5 Ich

Nr. 6

Nr. 5 Ich will dich Lieben

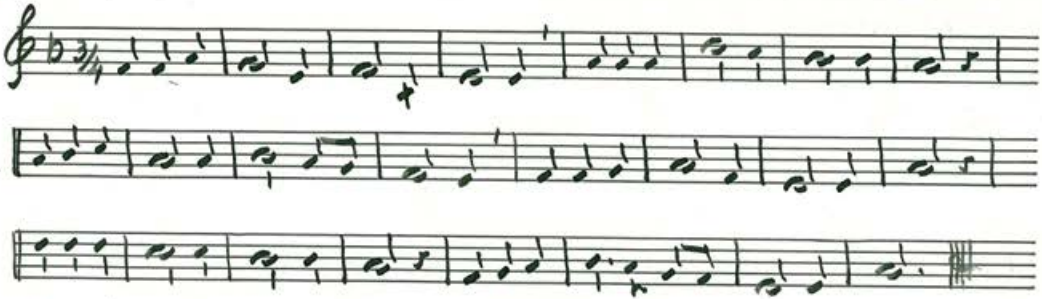

Nr. 6 langsam

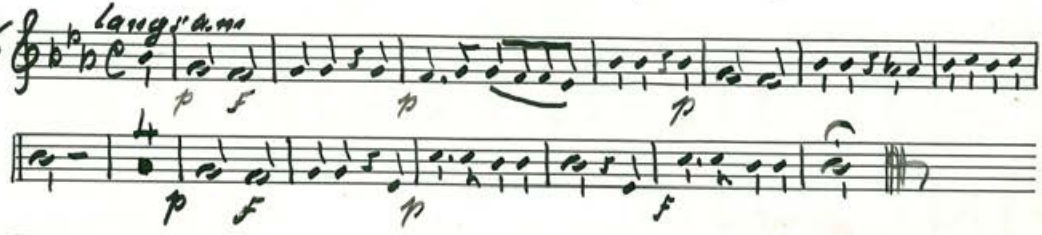

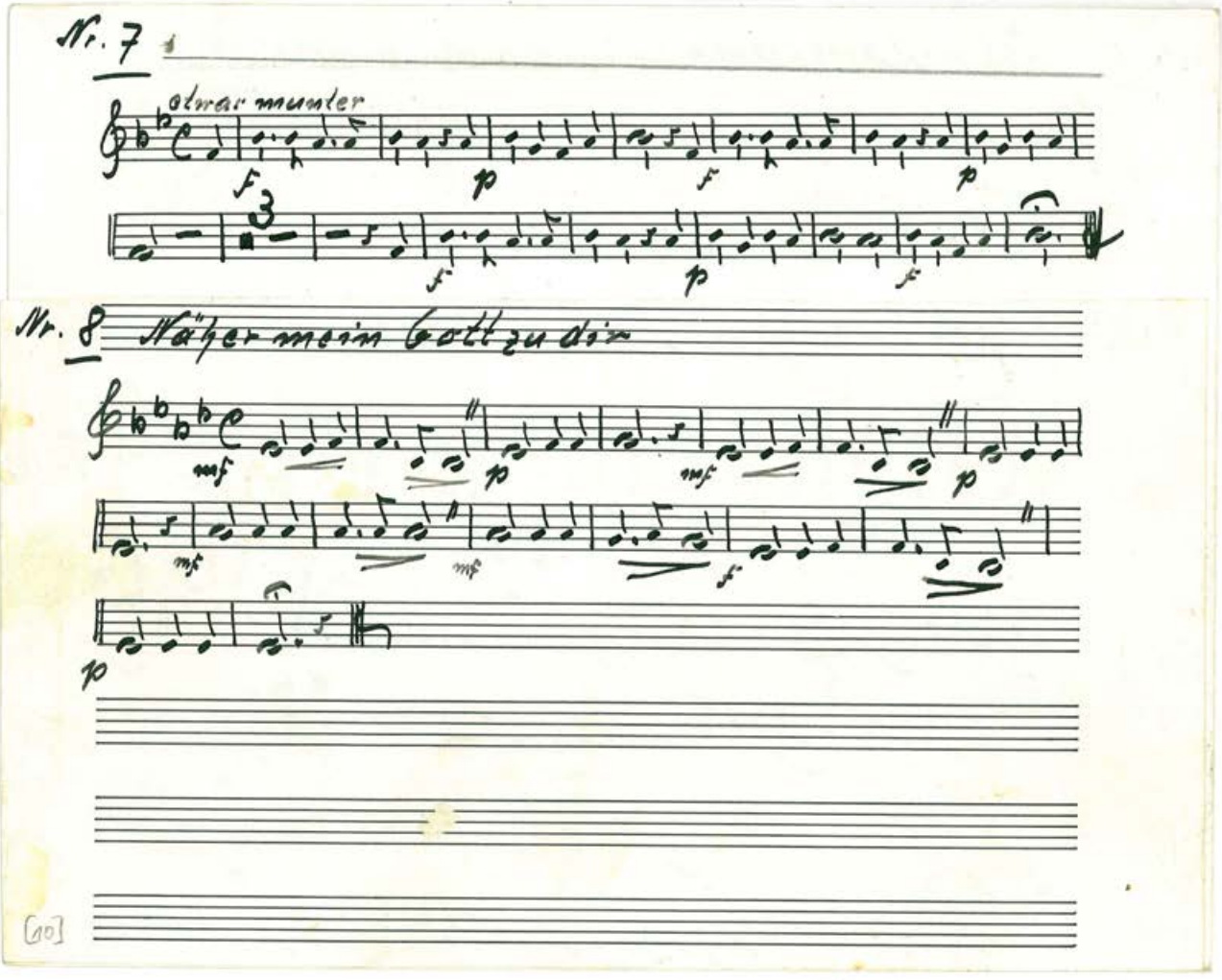
Nr. 7
etwas munter
Nr. 8
Näher mein Gott zu dir

Nr. 33 Abendgebet. v. Abt

Tenorh. I

6

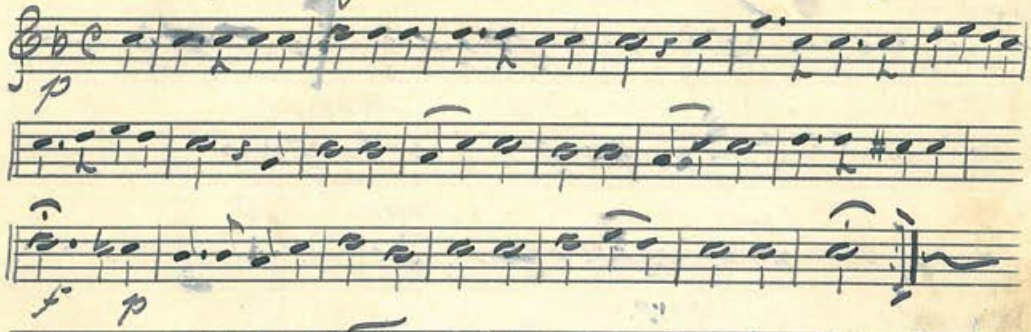

Nr. 34 Niederländisches Dankgebet v. Kremper

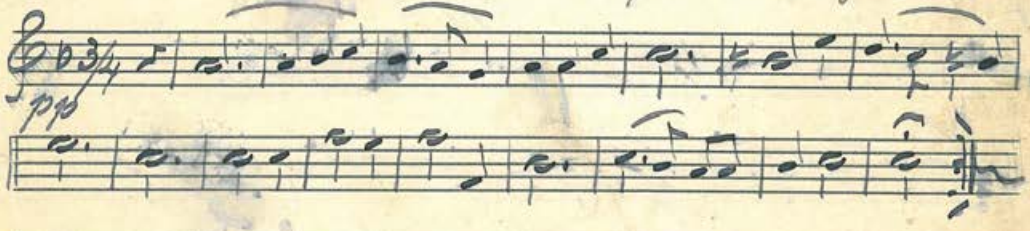

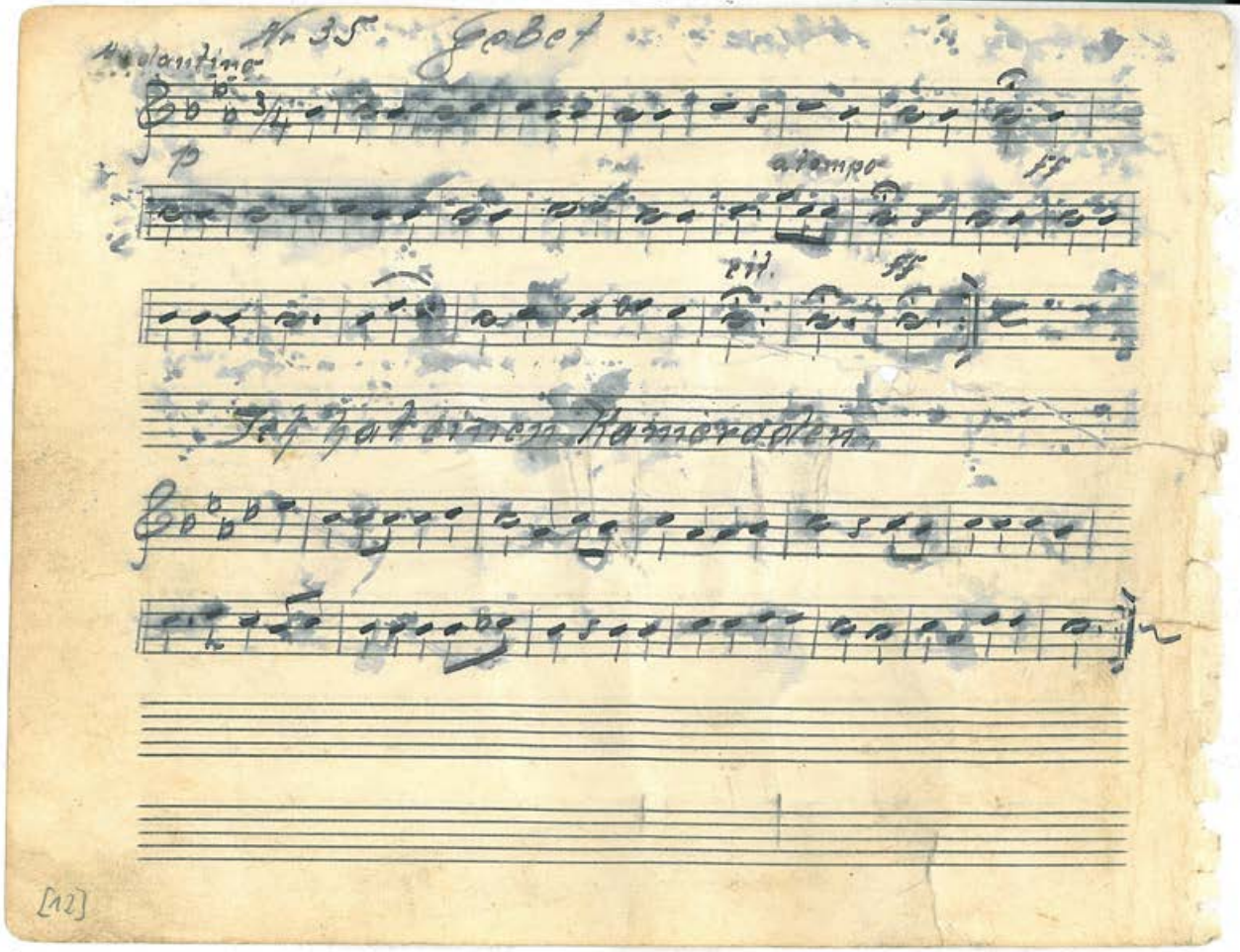

Nr 35 Gebet

Andantino

p

a tempo

ff

rit.

ff

Ich hat einen Kameraden

[12]

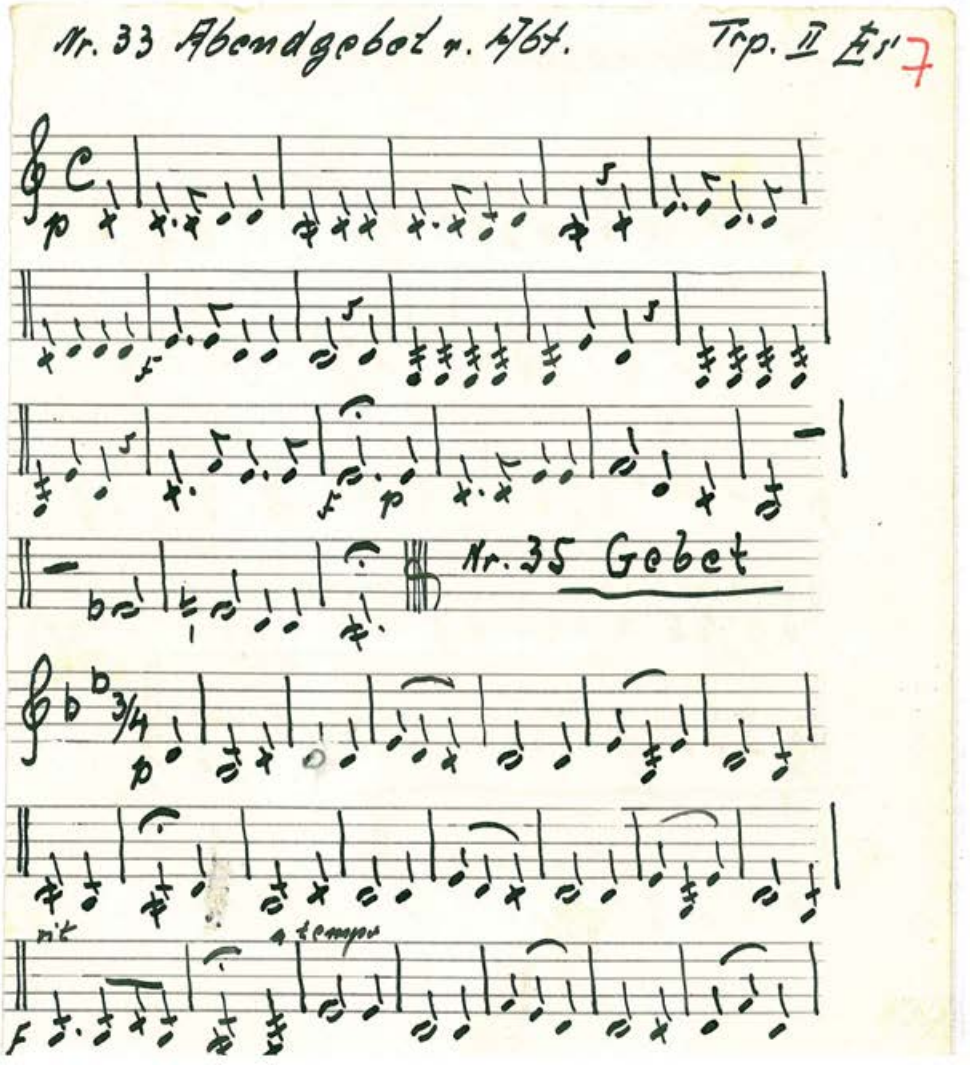
Nr. 33 Abendgebet n. 1764.
Trp. II Es
7
Nr. 35 Gebet
a tempo

Nr. 71 Abendchor v. Breutzer Trp. II Es

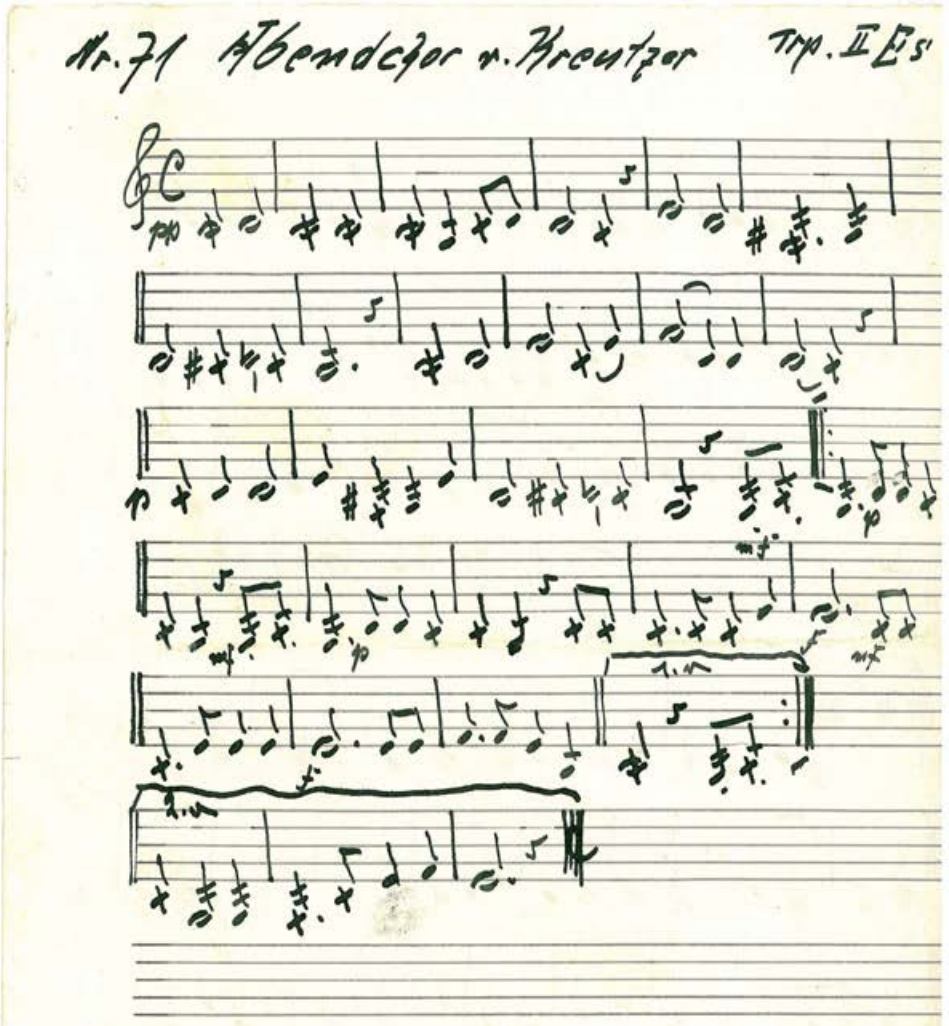

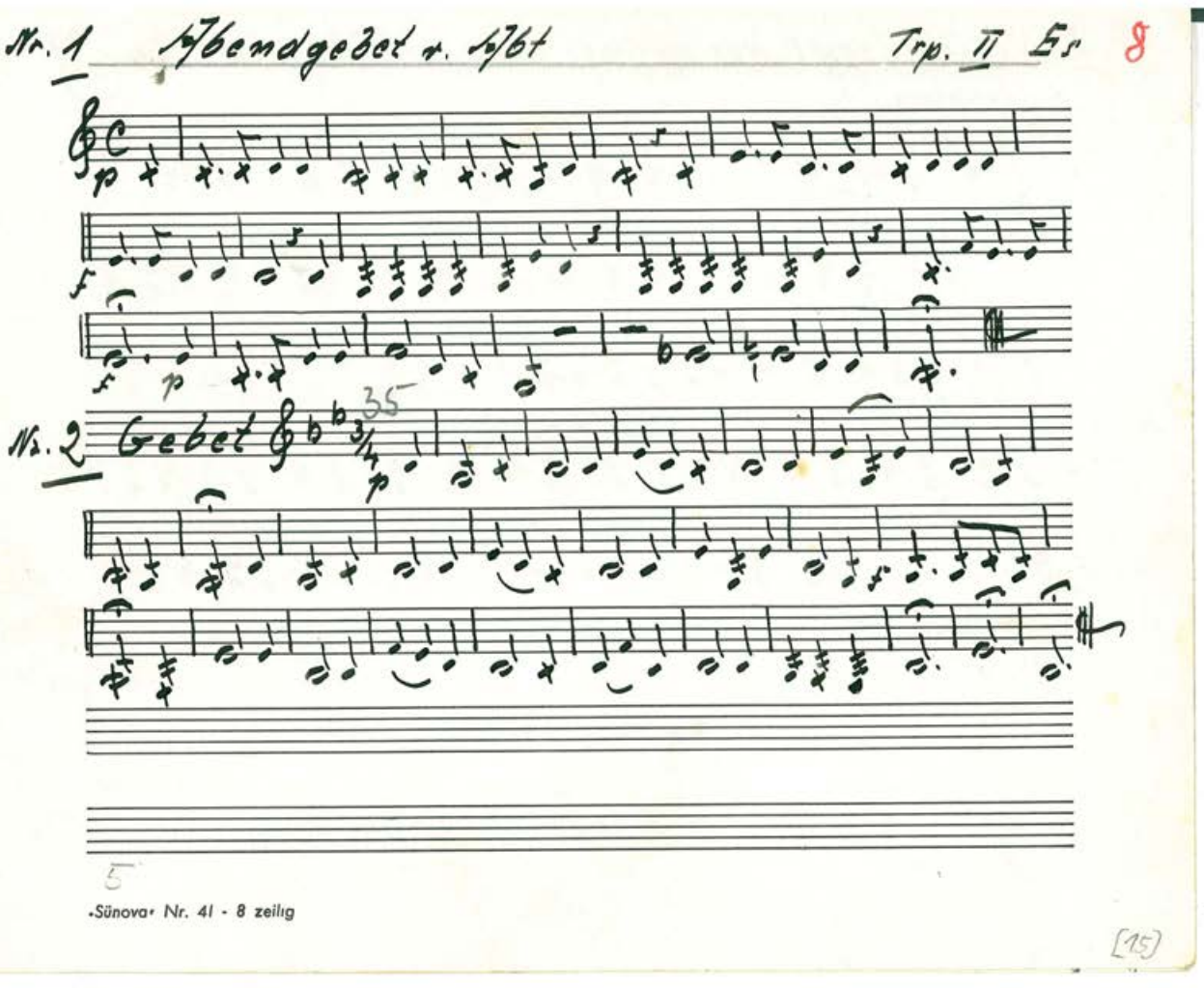
Nr. 1 Abendgebet v. Abt
Trp. II Es
8
Nr. 2 Gebet
35
5

Nr. 3 Hier liegt vor deiner Majestät

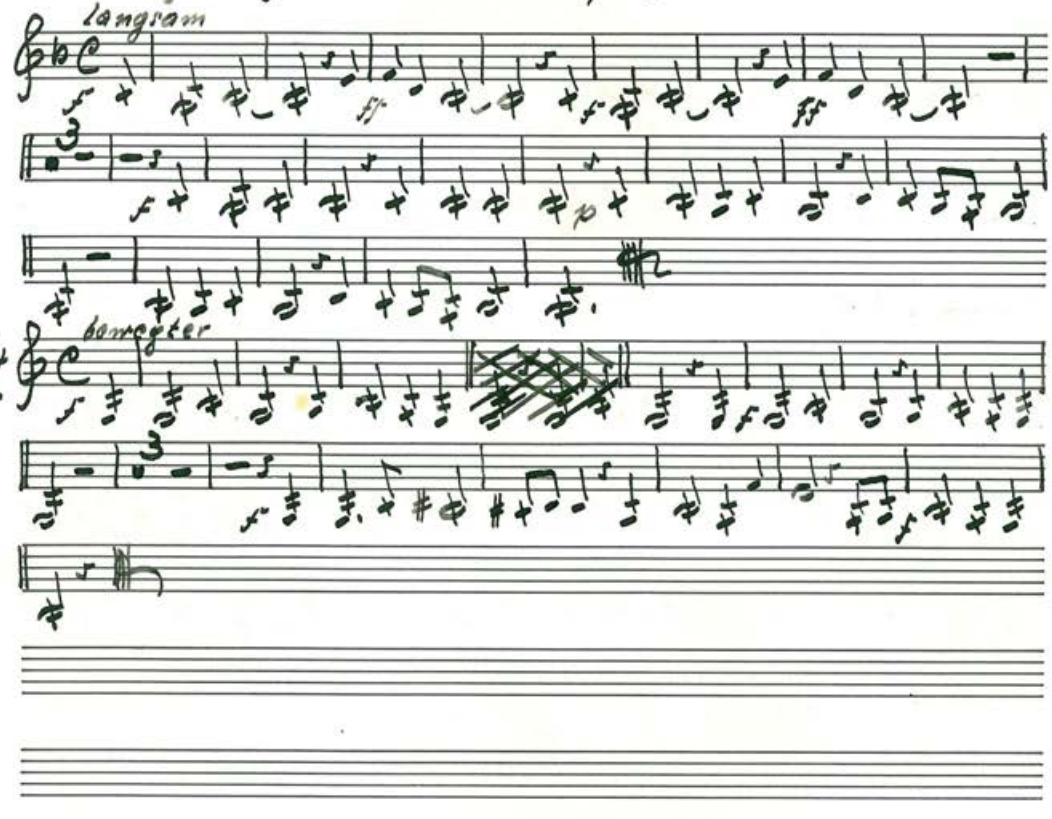

Nr. 5 Ich

Nr. 6

Nr. 5 Ich will dich lieben

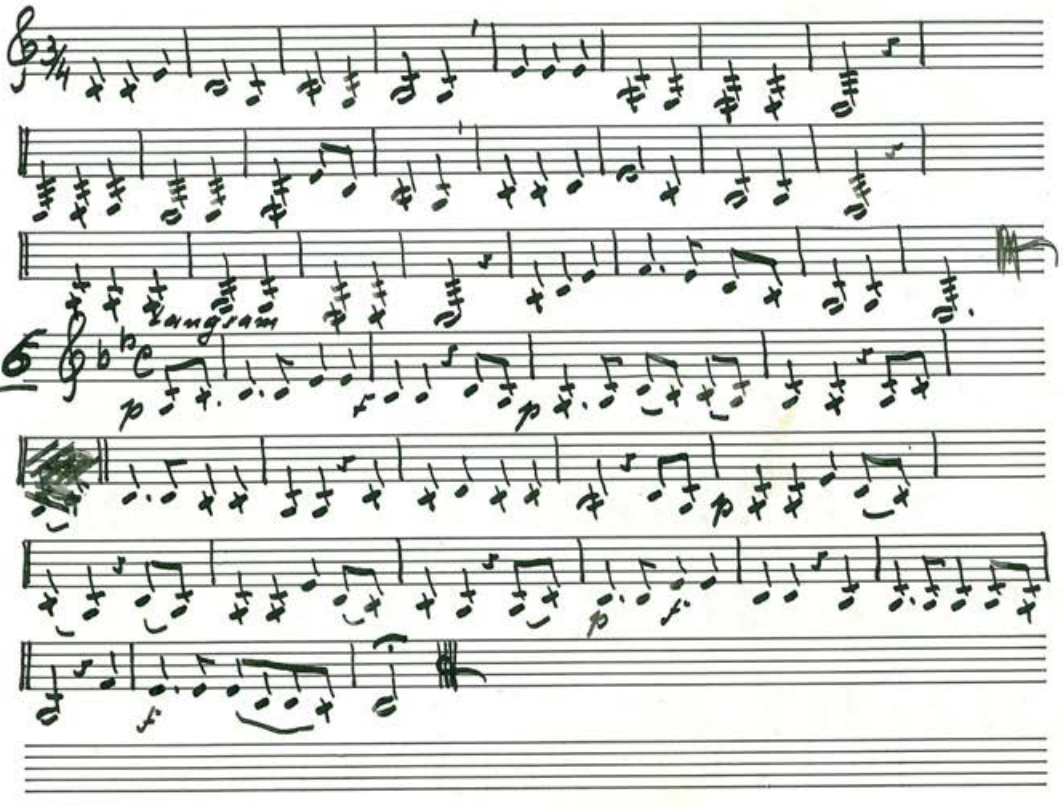

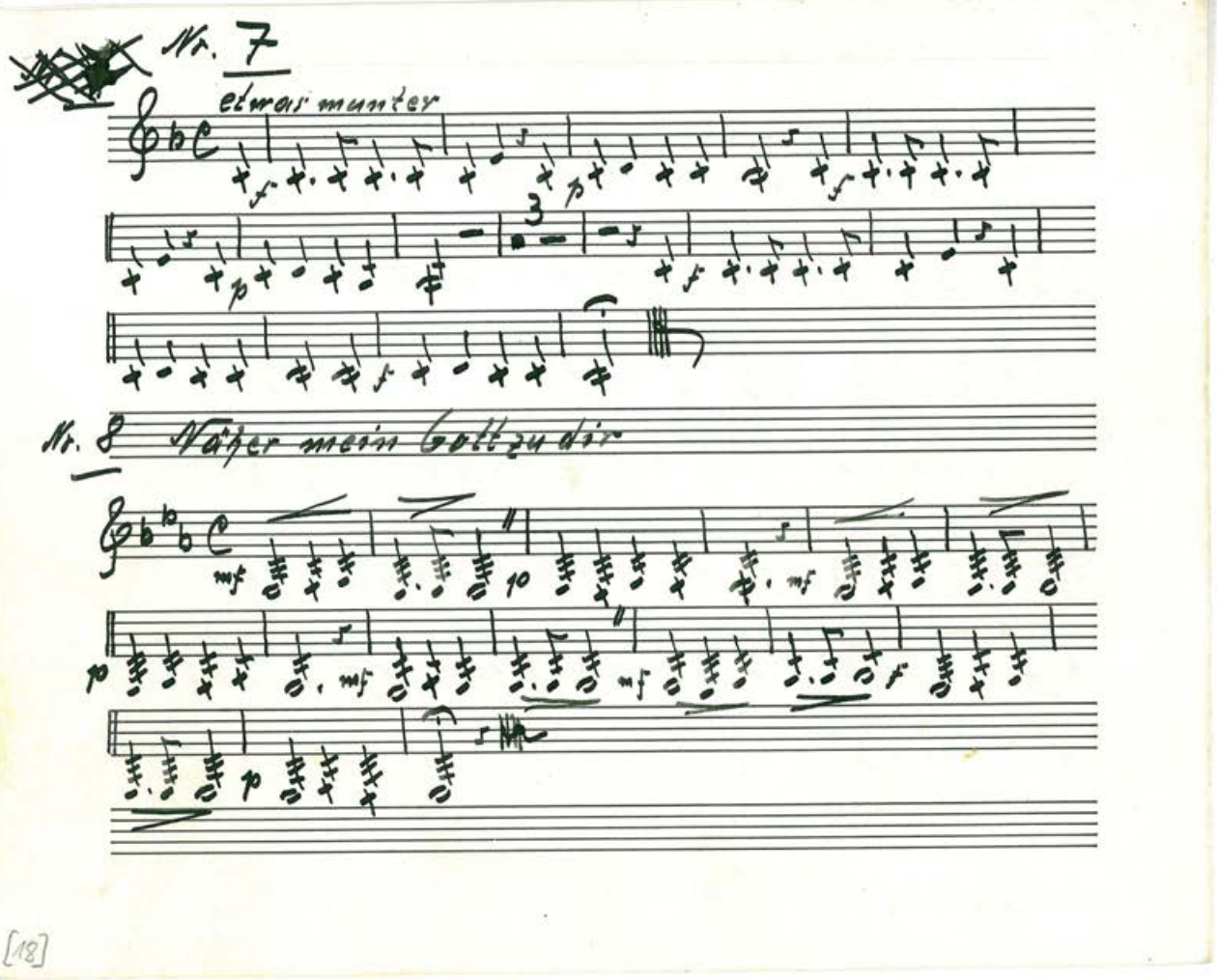
Nr. 7
etwas munter
Nr. 8 Väter mein Gott zu dir

Nr. 33 Abendgebet v. Abt

Trp. I B

10

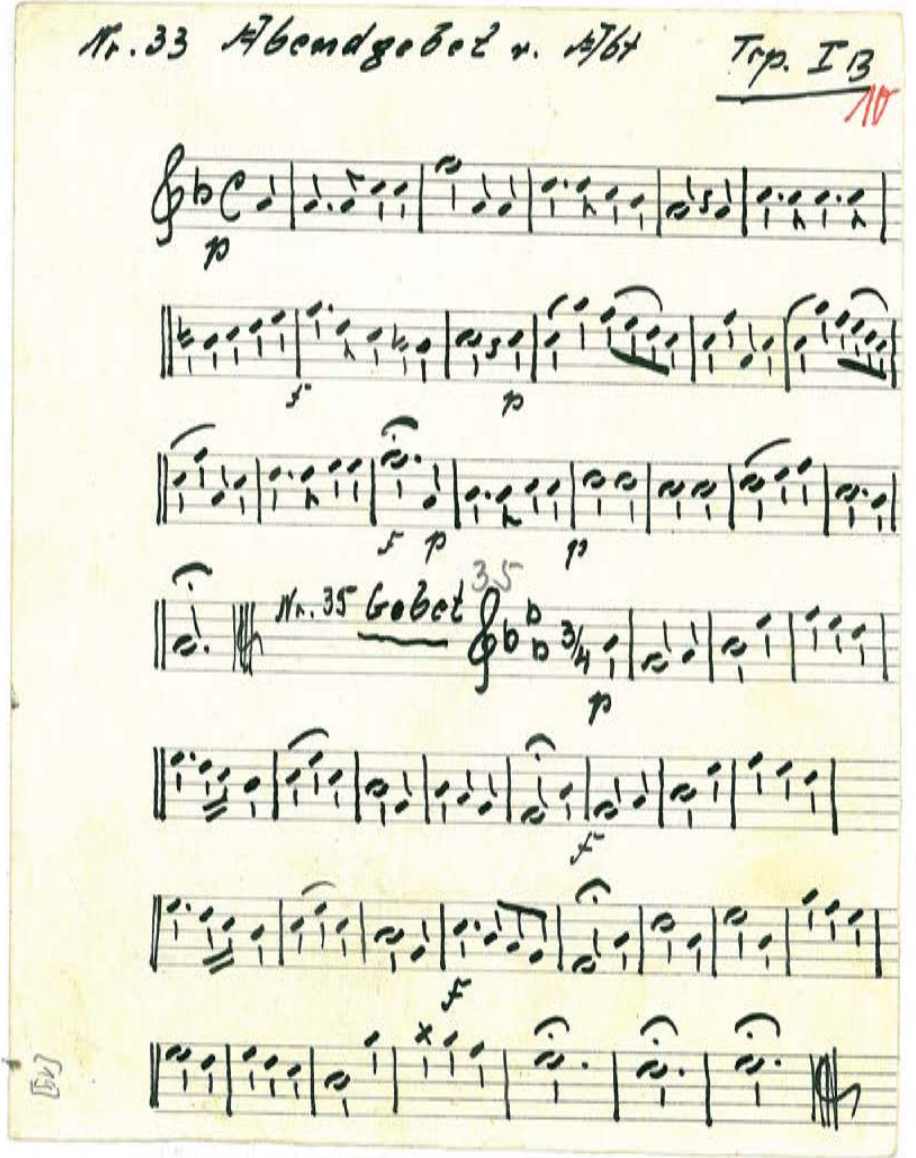

Nr. 71 Abendchor v. Kreutzer Tromp. I B

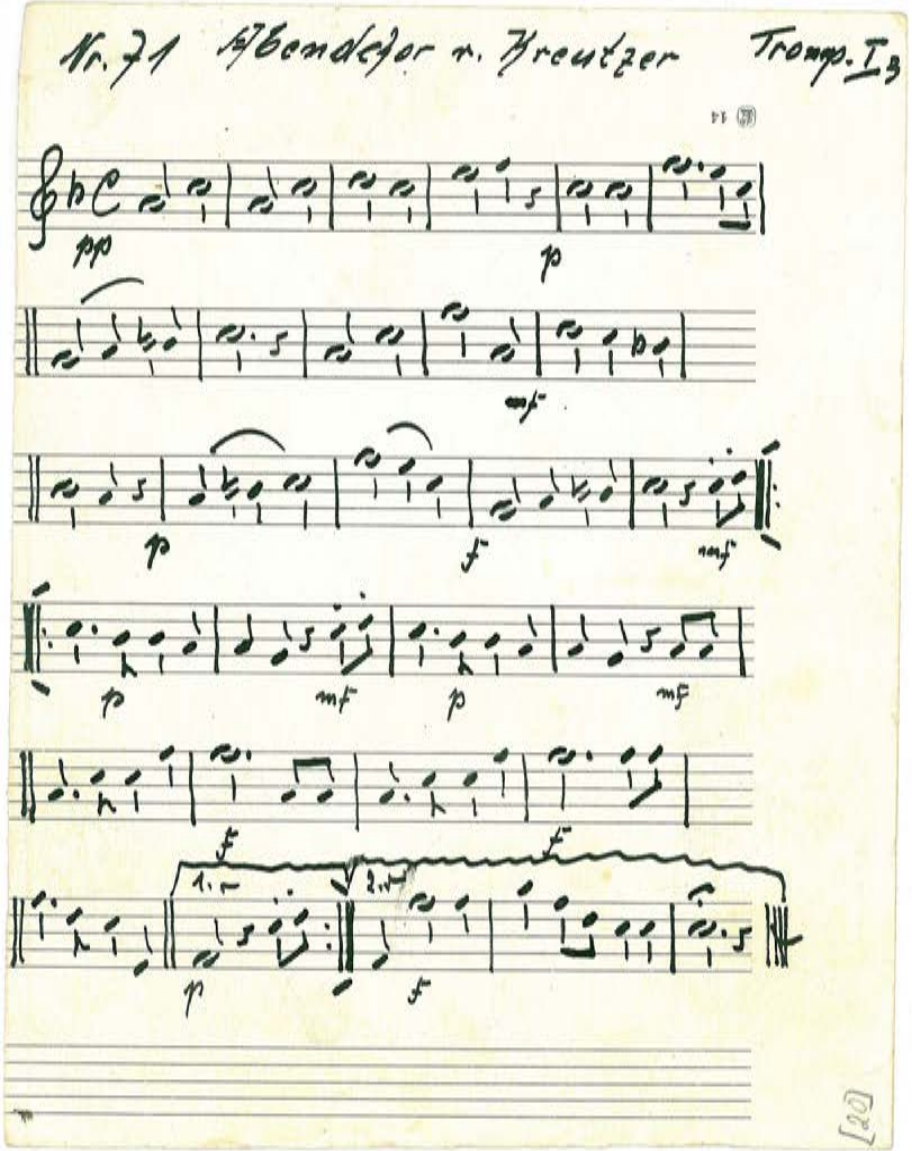

Nr. 1. Abendgebet v. Abt. Trp. I B 11

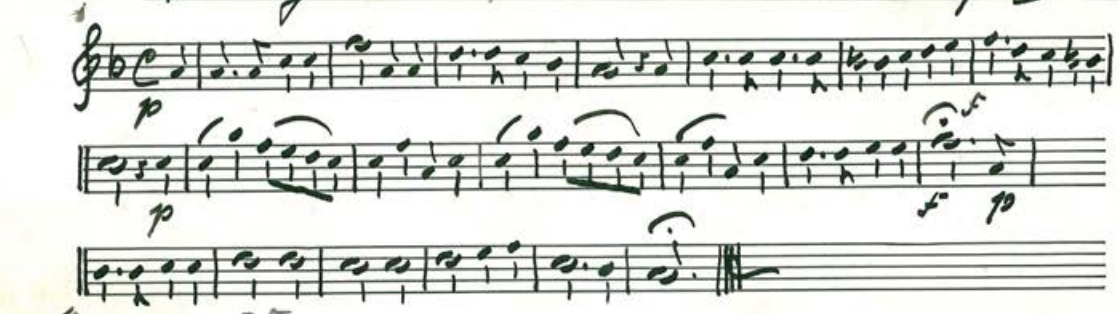

Nr. 2 Gebet 35

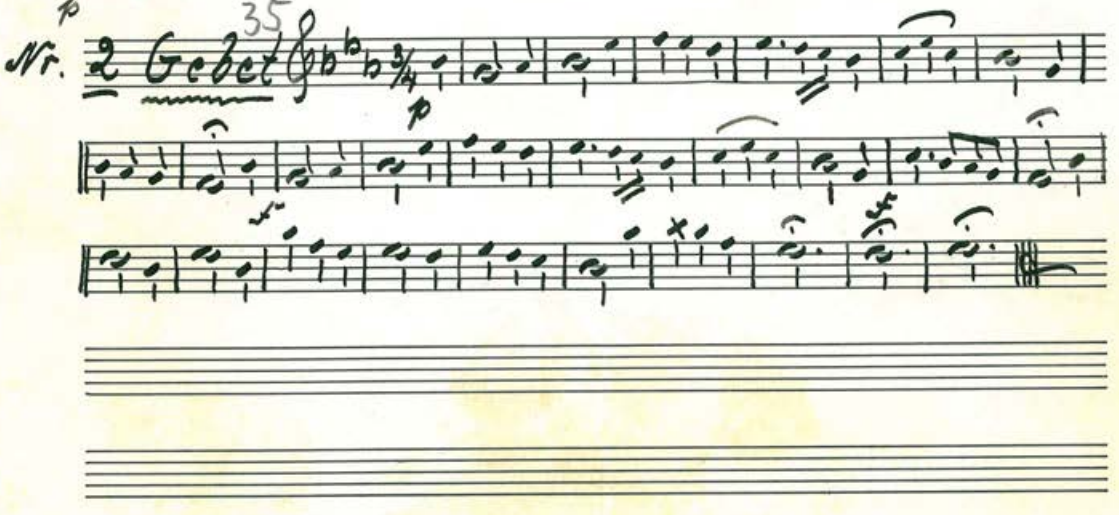

„Sünova" Nr. 41 - 8 zeilig

Nr. 3 Hier Liegt vor deiner Majestät

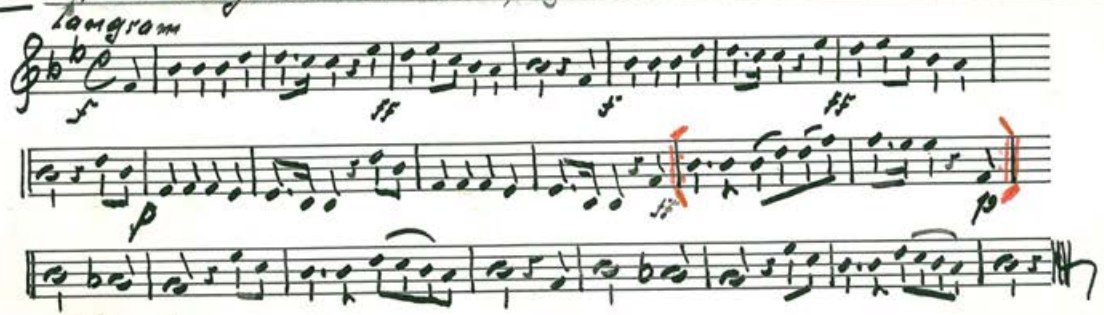

Nr. 4

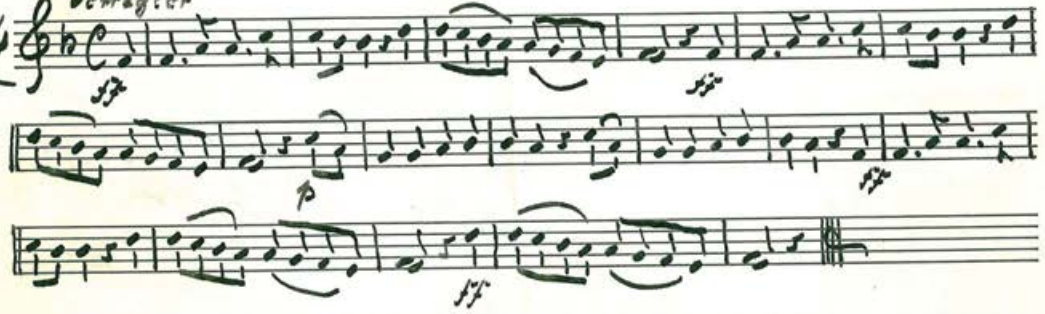

Nr. 5 Ich will dich lieben Lied

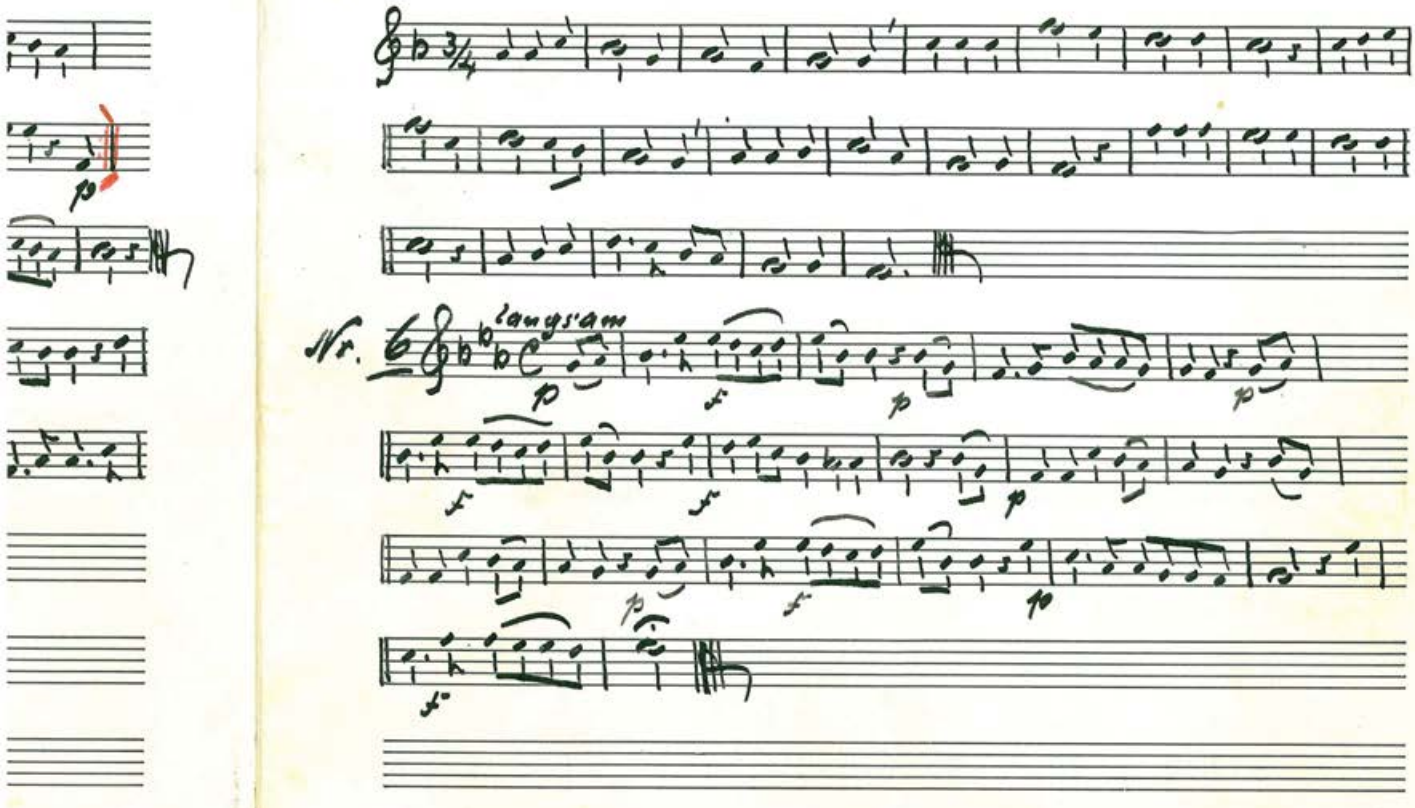

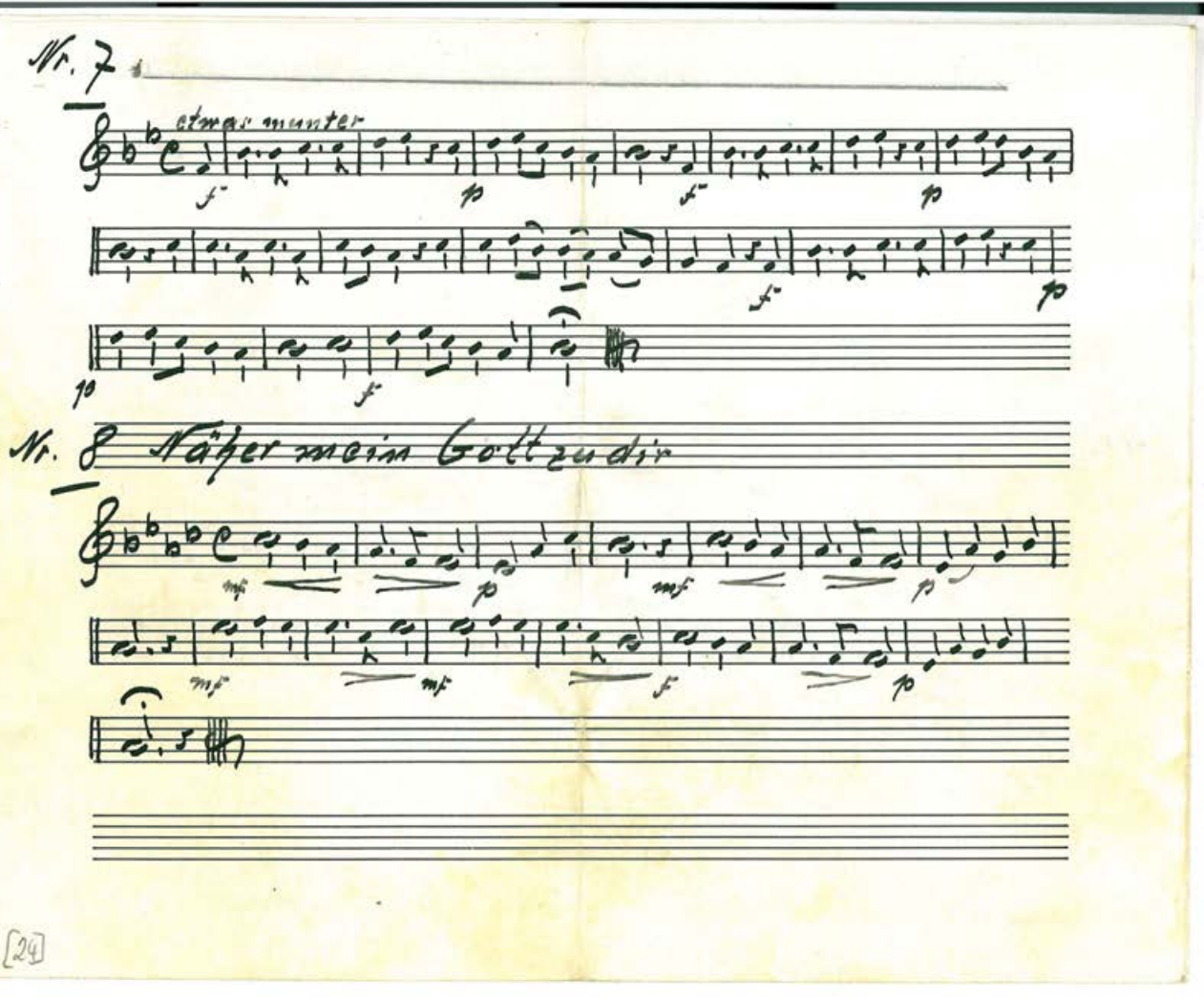
Nr. 7
etwas munter
Nr. 8 Näher mein Gott zu dir

Nr. 33 Abendgebet v. 961.

Tromp. I B 13

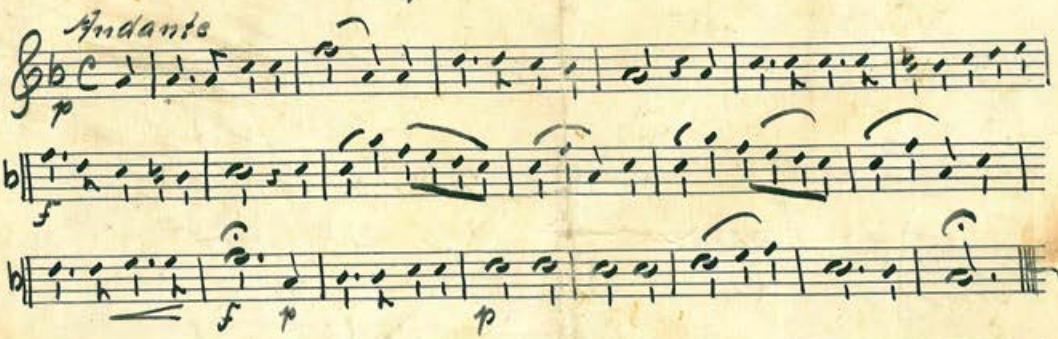

Nr. 35 Gebet

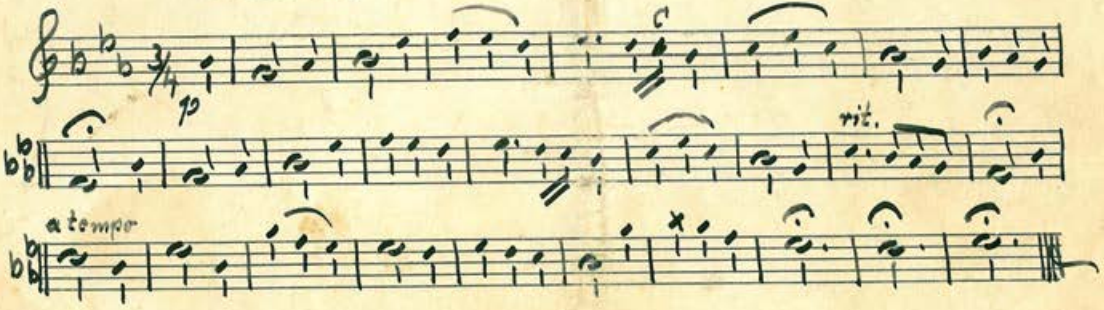

Nr. 71 Abendchor v. Kreutzer

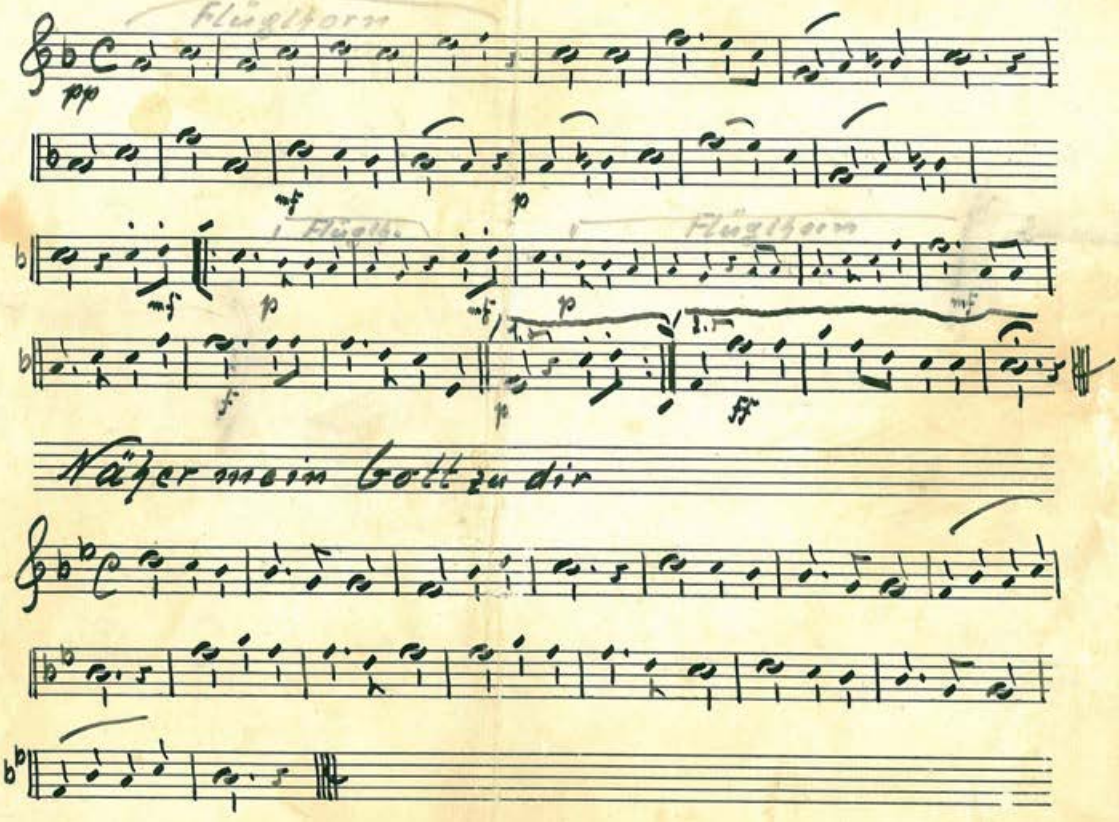

Nr. 7 Die Kapelle v. Kreutzer

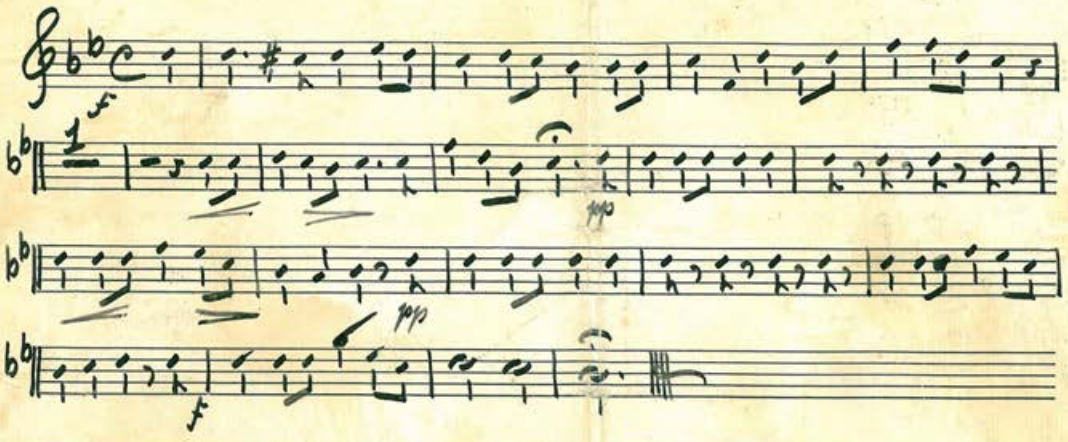

»Sünova« Nr. 41 - 8 zeilig

Blautalgruße, Marsch

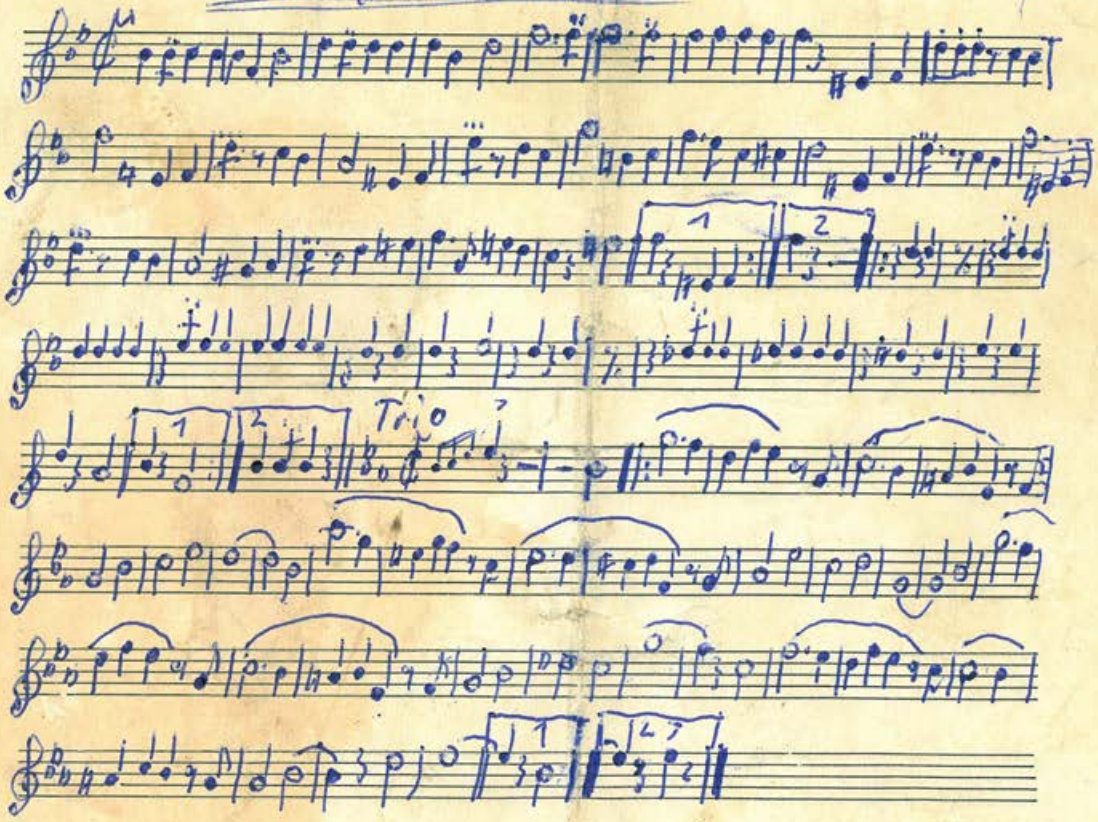

Nr. 1 Abendgebet v. 1760 Trp. I B 15

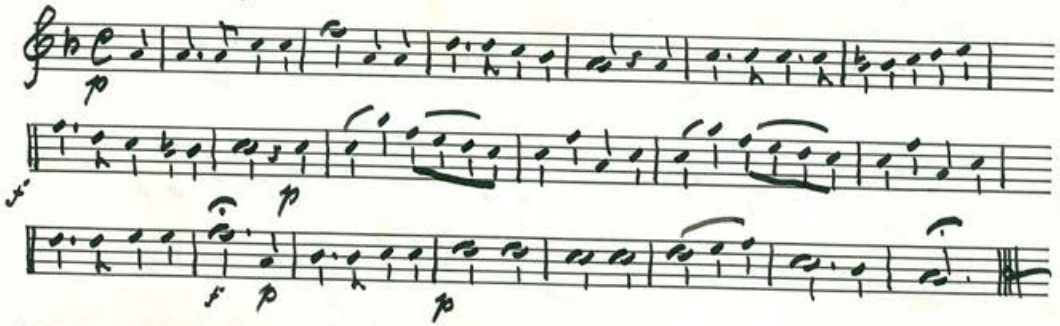

Nr. 2 Gebet 35

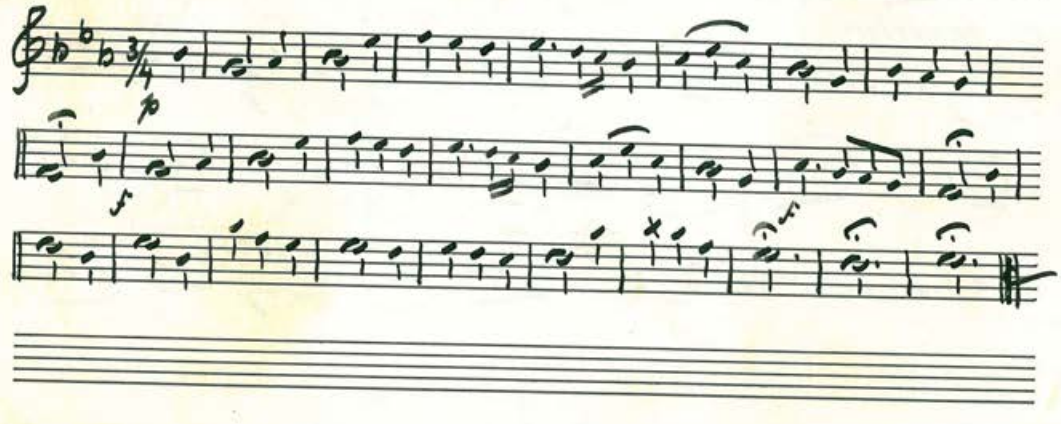

[29]

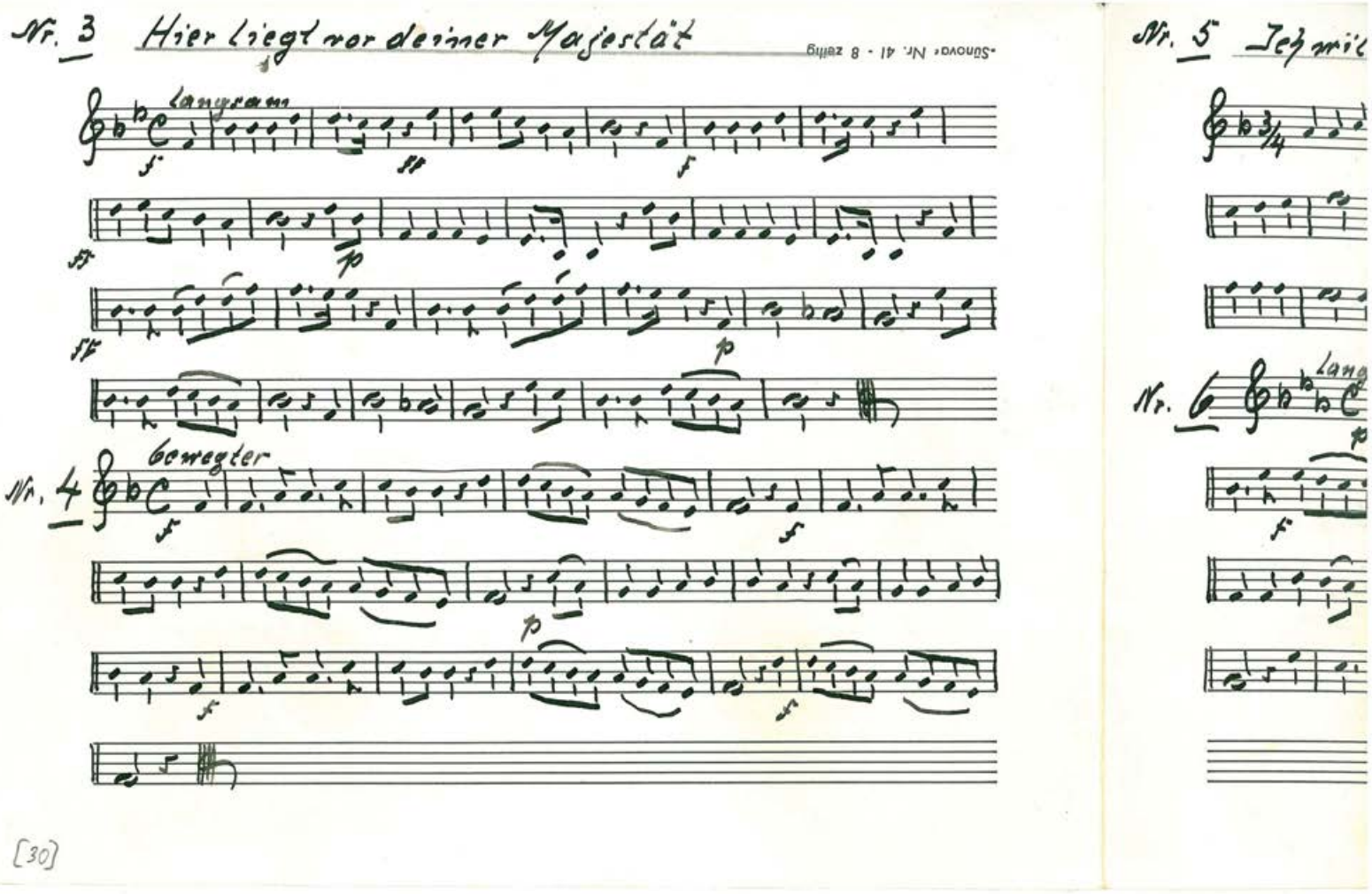
Nr. 3 Hier liegt vor deiner Majestät
langsam
Nr. 4
bewegter
Nr. 5 Ich mö
Nr. 6
Lang

Nr. 5 Ich will dich Lieben

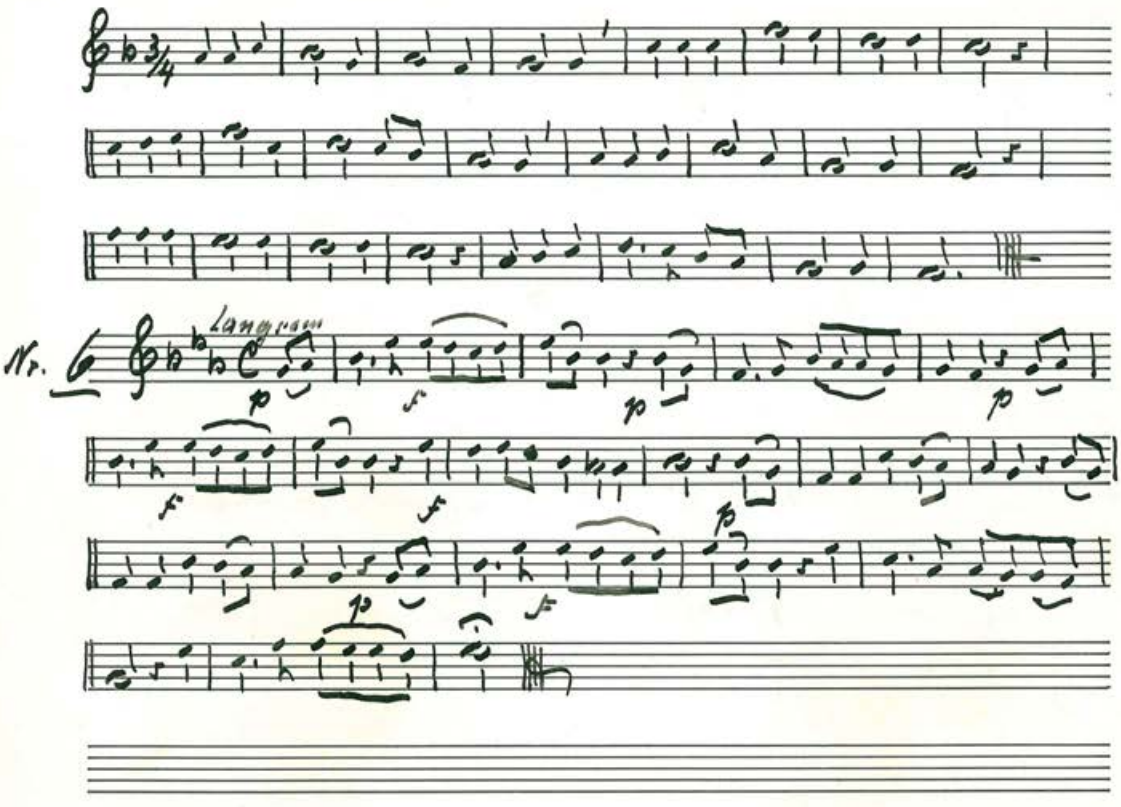

Nr. 7

Daran munter

Nr. 8 Näher mein Gott zu dir

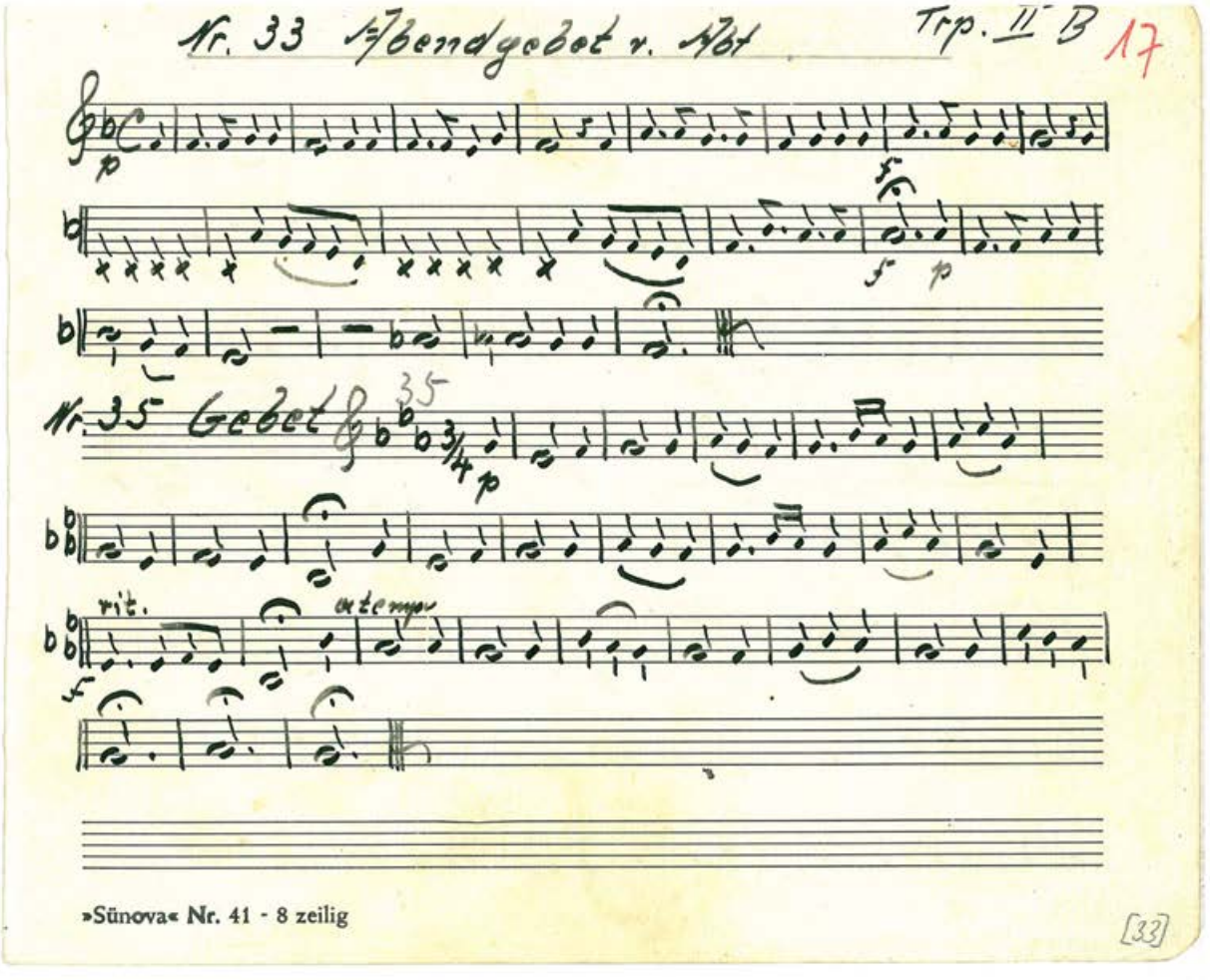
Nr. 33 Abendgebet v. Hof
Trp. II B
17
Nr. 35 Gebet
35
rit.
a tempo

Nr. 71 Abendchor v. Kreutzer

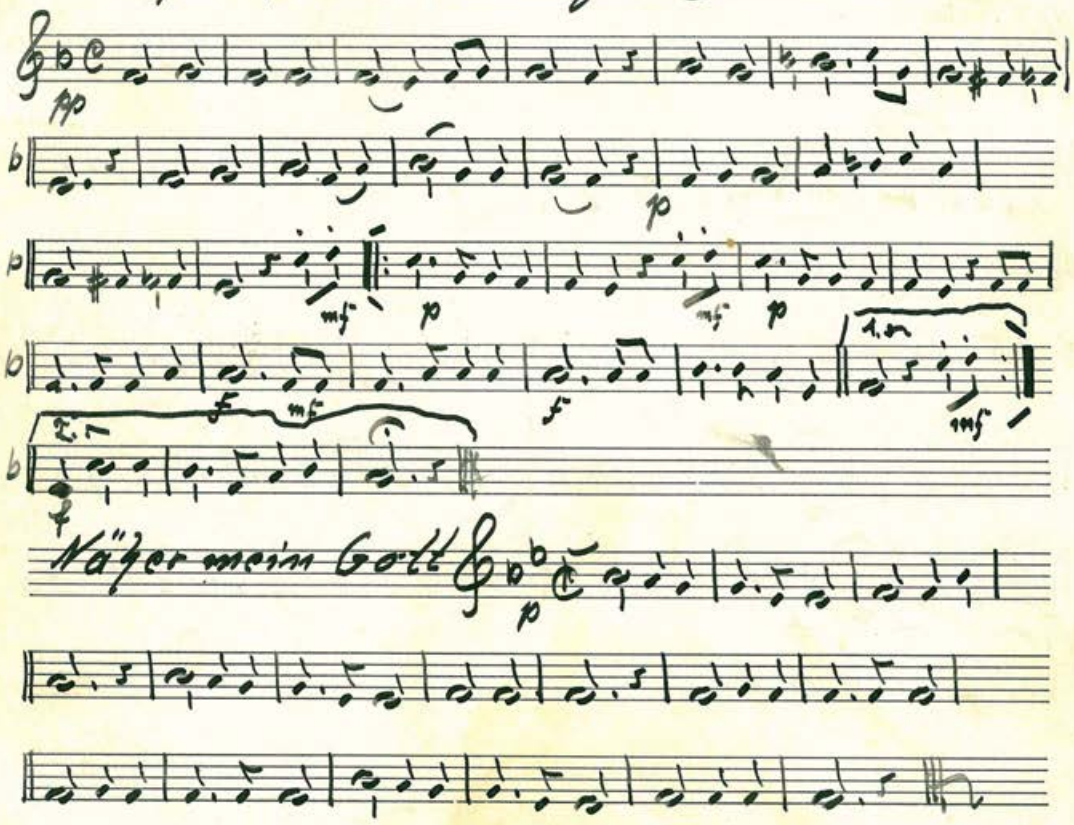

Nr. 33 Abendgebet v. Abt Trp II B

18

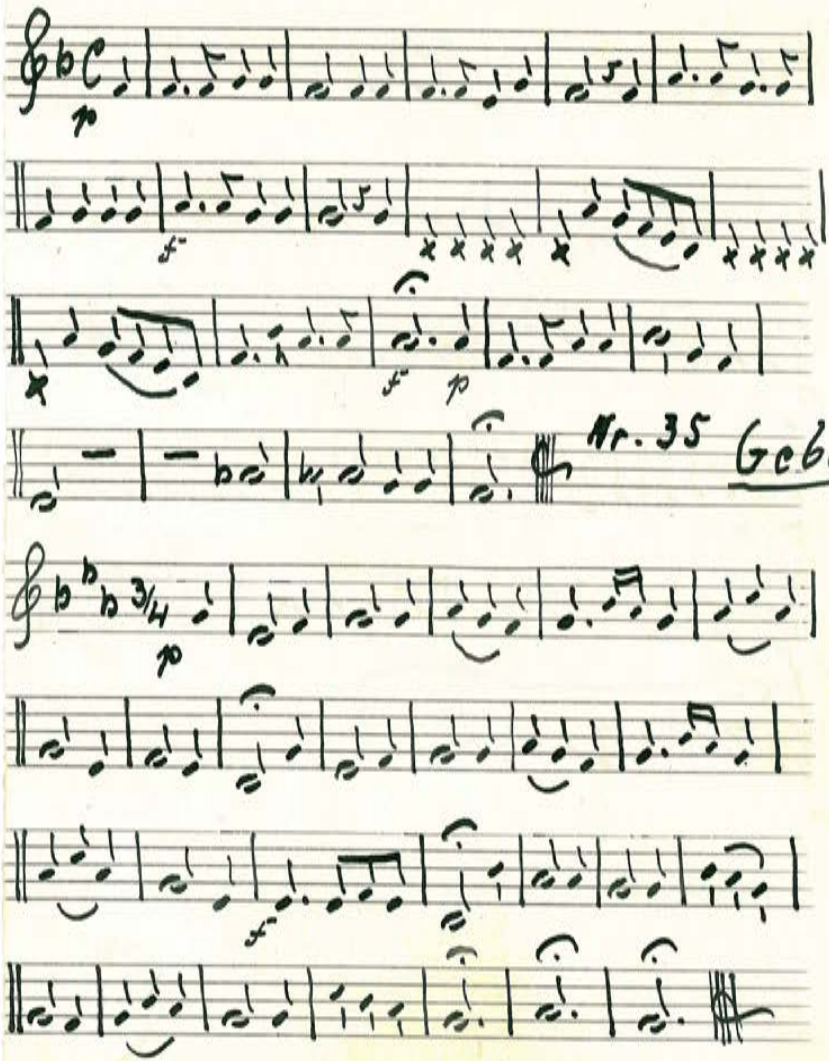

35

Nr. 71 Abendchor v. Kreutzer Trp. II B

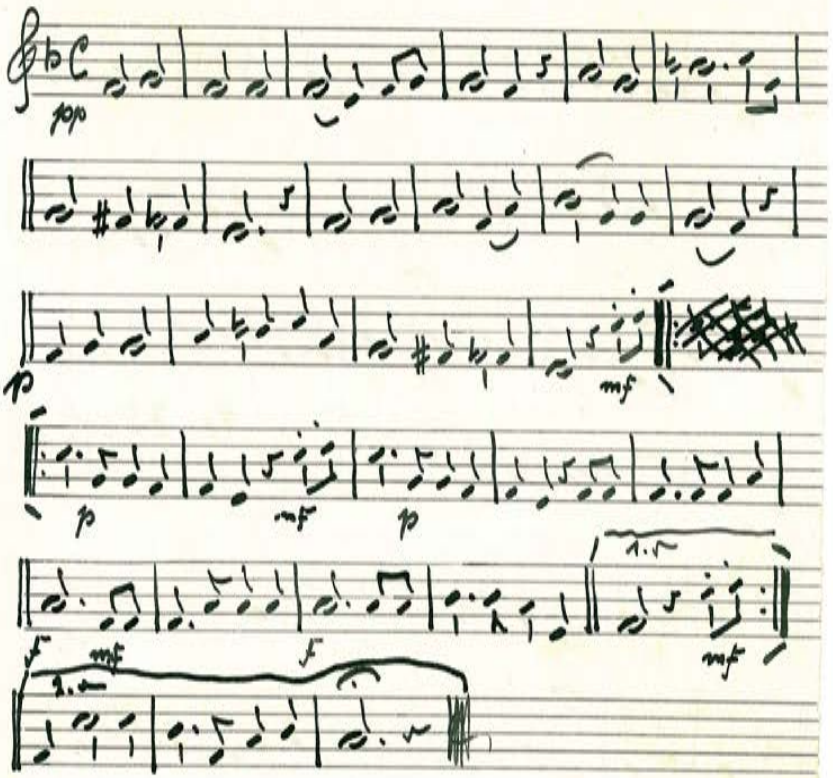

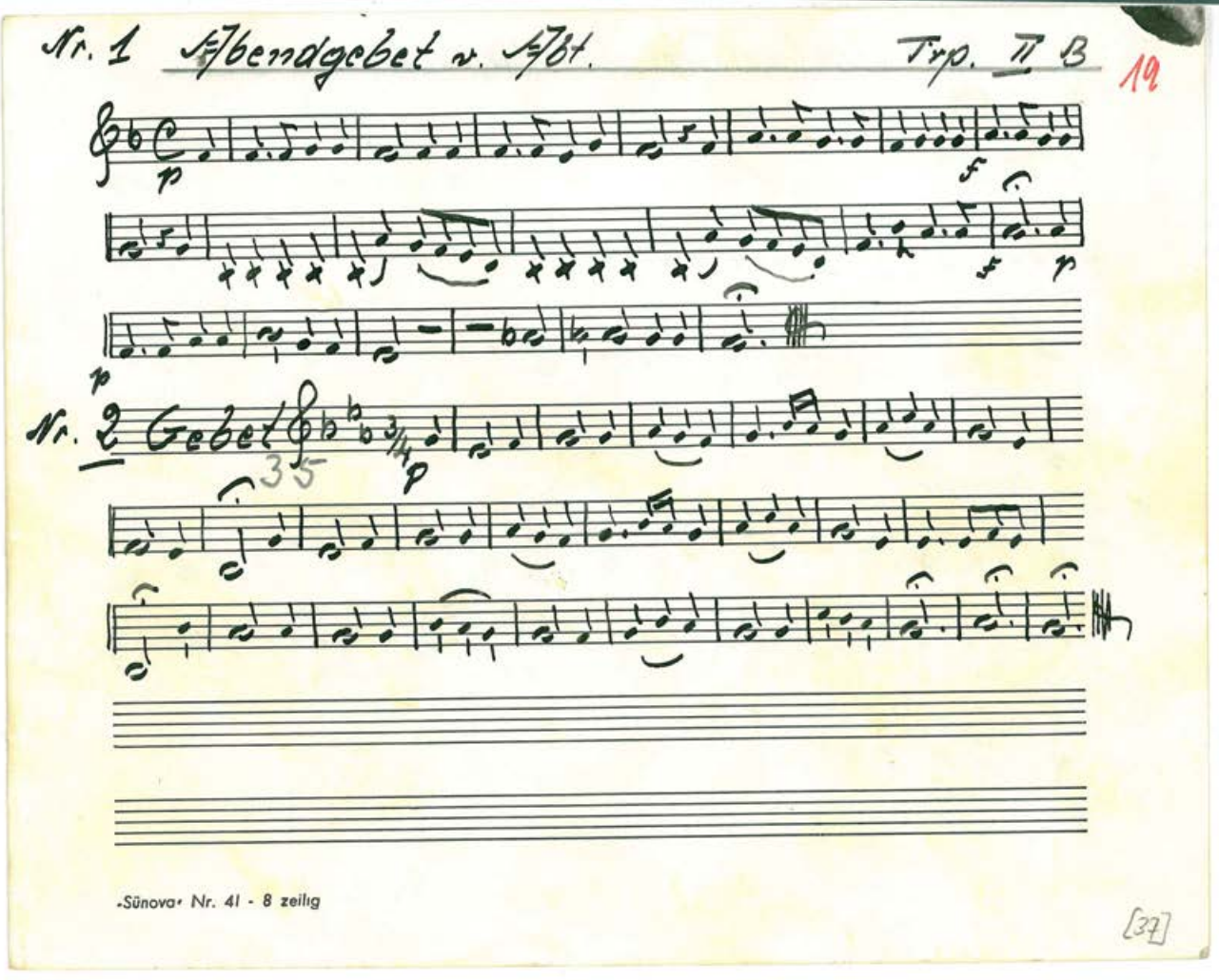
Nr. 1 Abendgebet v. Abt.
Trp. II B
19
Nr. 2 Gebet
35
„Sünova" Nr. 41 - 8 zeilig
[37]

Nr. 3 Hier liegt vor deiner Majestät

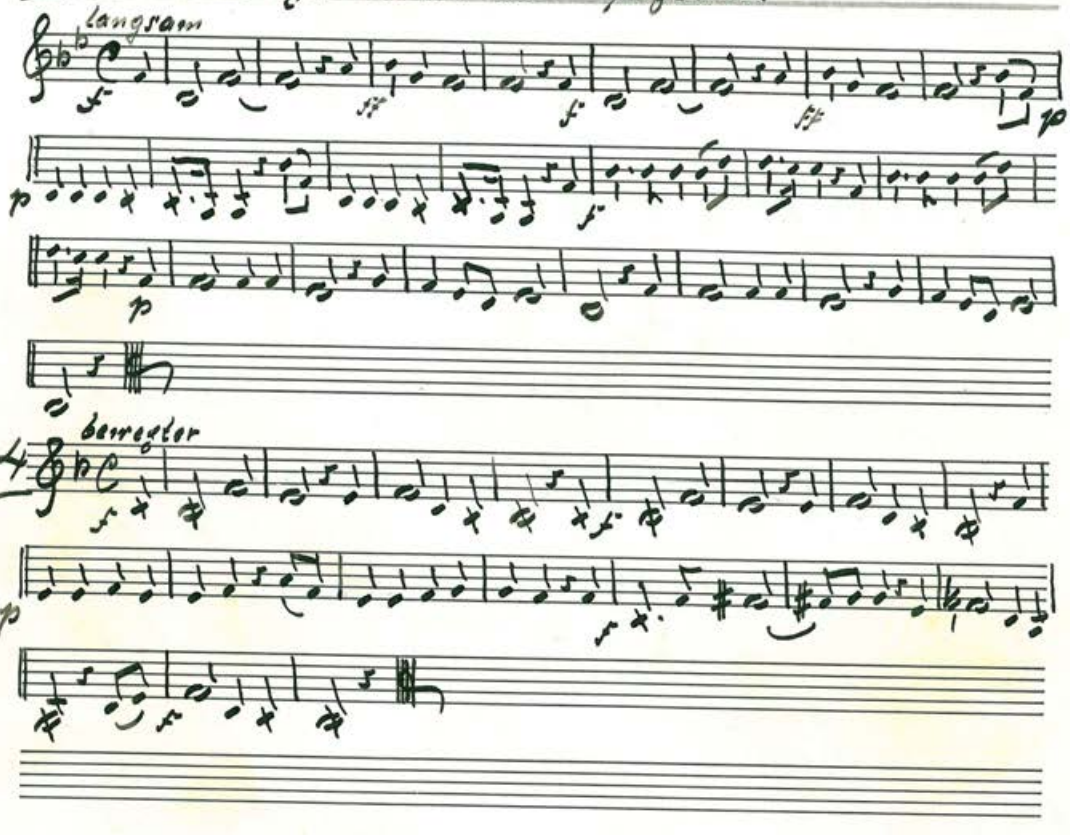

Nr. 5

Nr. 5 Ich will dich lieben

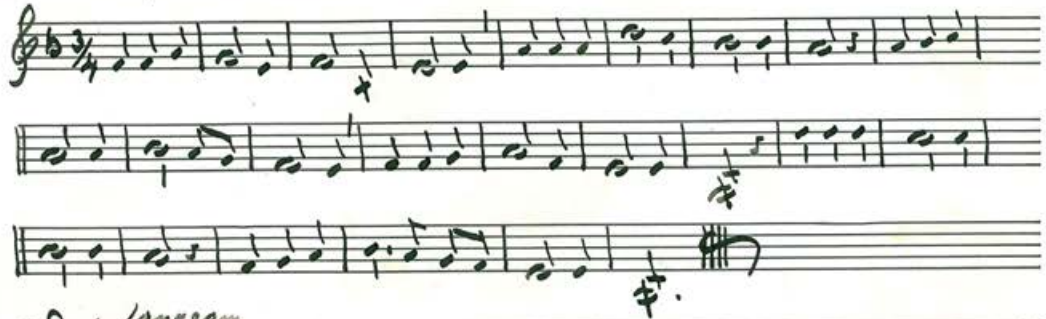

Nr. 6

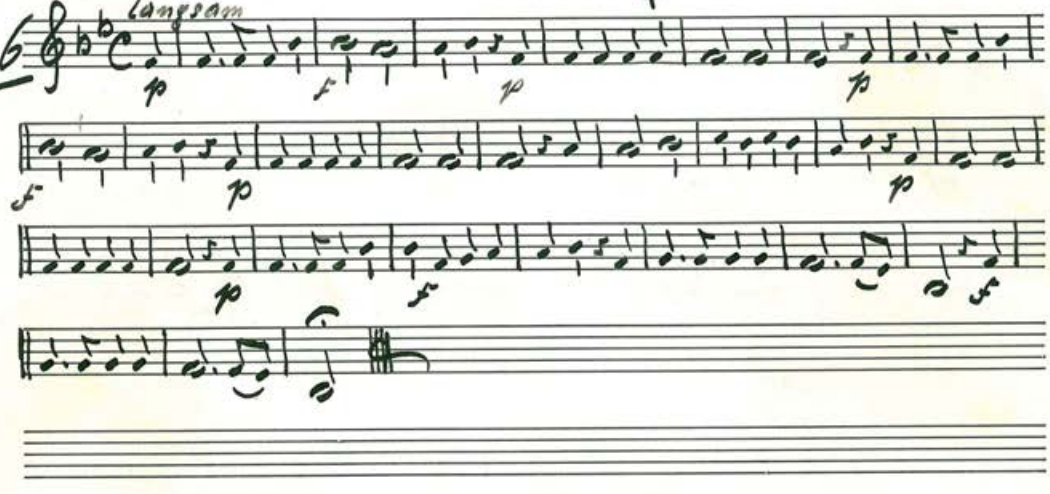

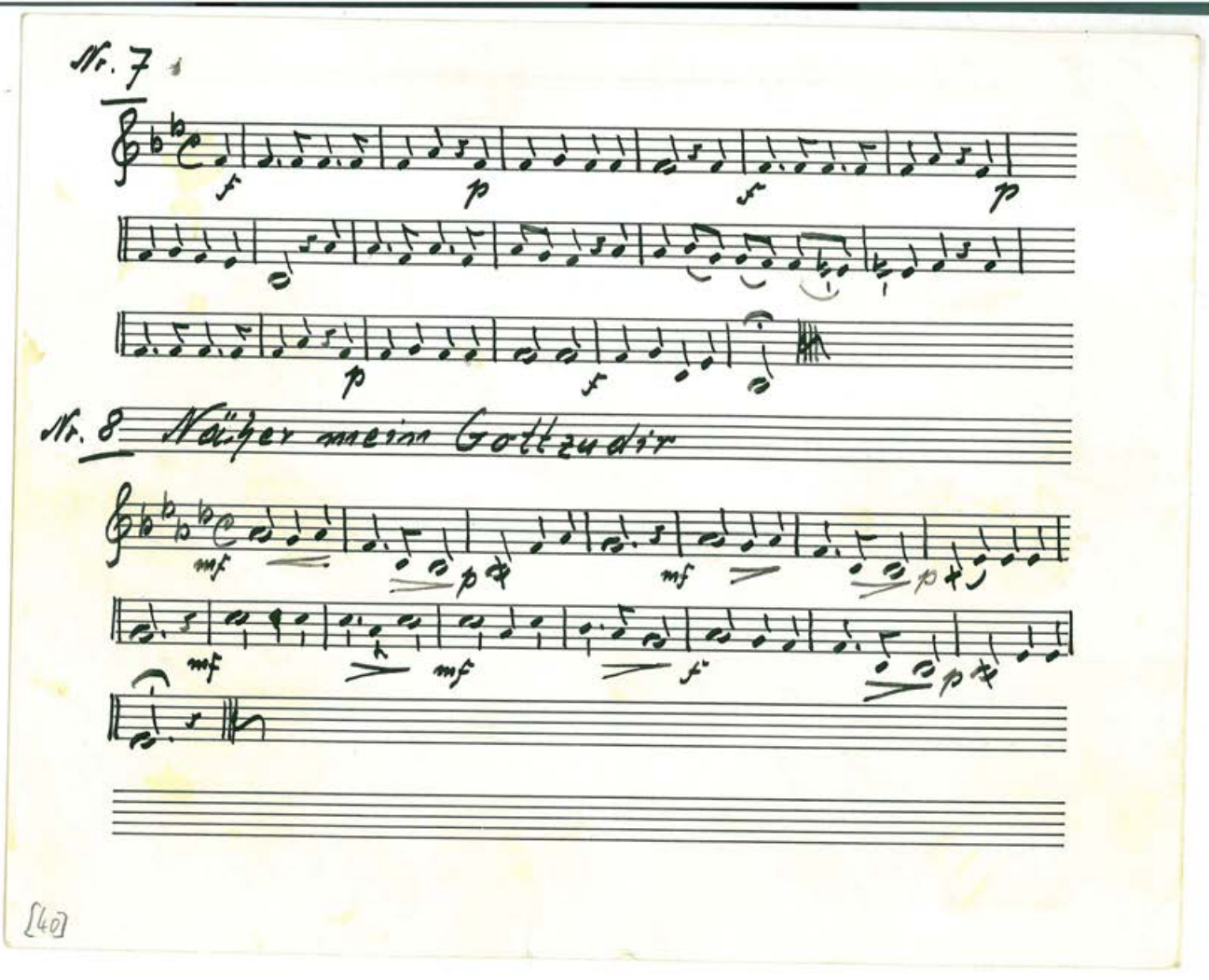
Nr. 7
Nr. 8 Näher mein Gott zu dir

Nr. 33 Abendgebet v. Abt

Posaune 21

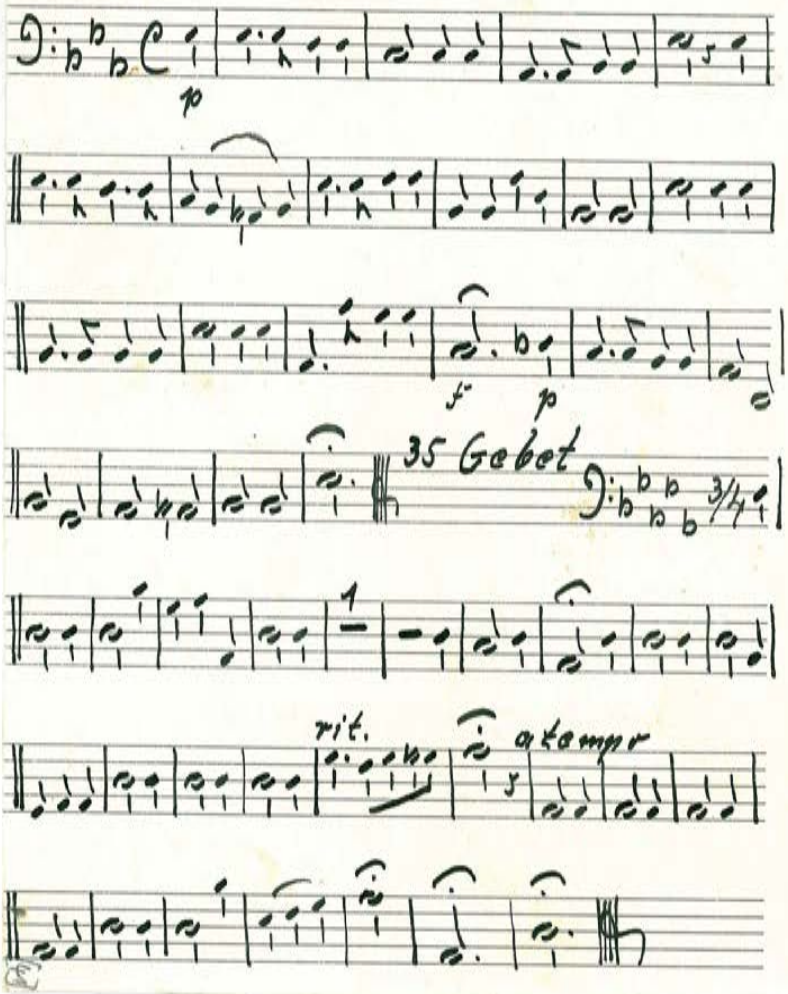

Nr. 71 Abendchor v. Kreutzer

Posaune

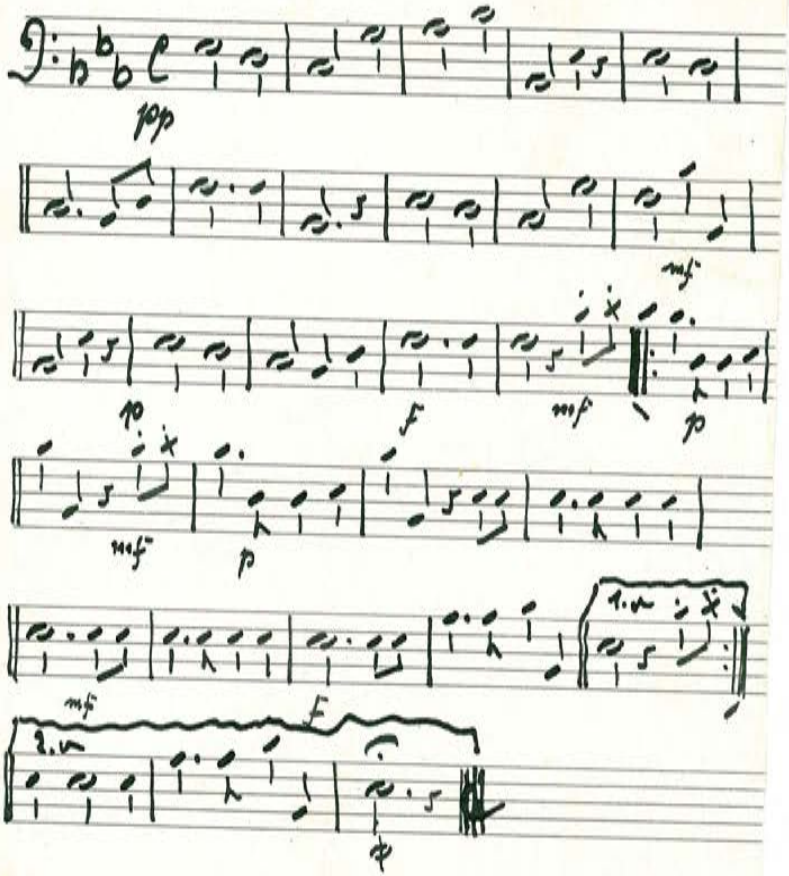

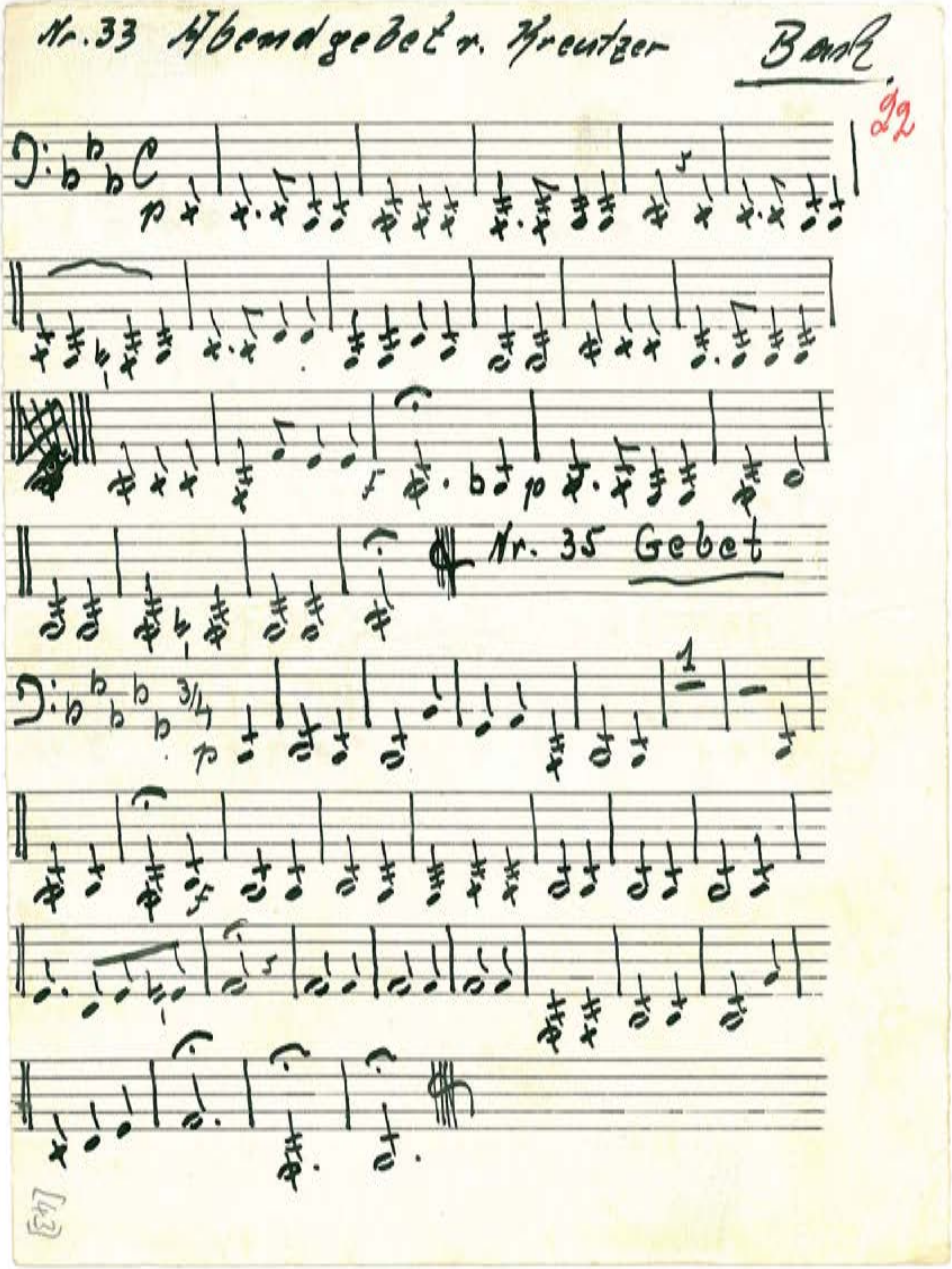
Nr. 33 Abendgebet v. Kreutzer
Band
22
Nr. 35 Gebet
43

No. 71 Abendchor v. Kreutzer Bass

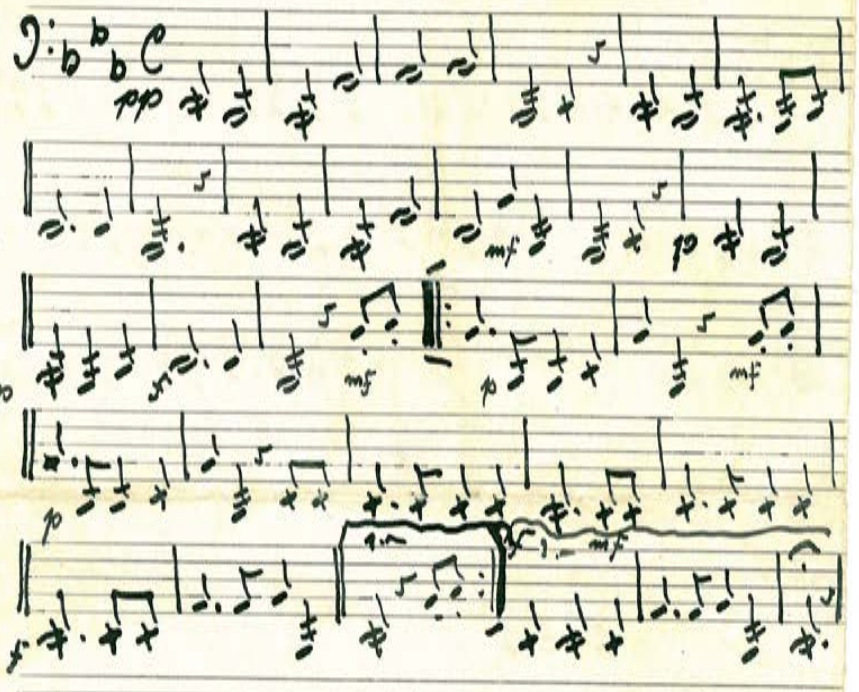

Nr. 1 Abendgebet v. 1761 Bach 23

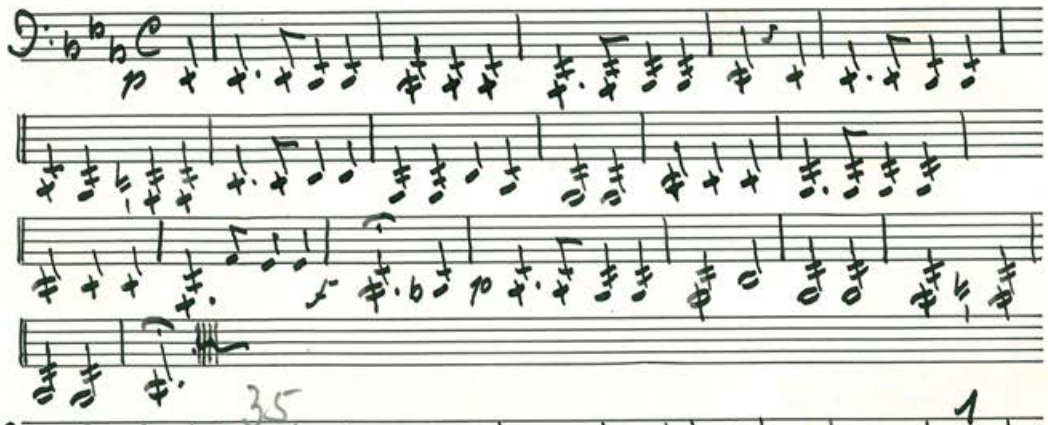

Nr. 2 Gebet 35

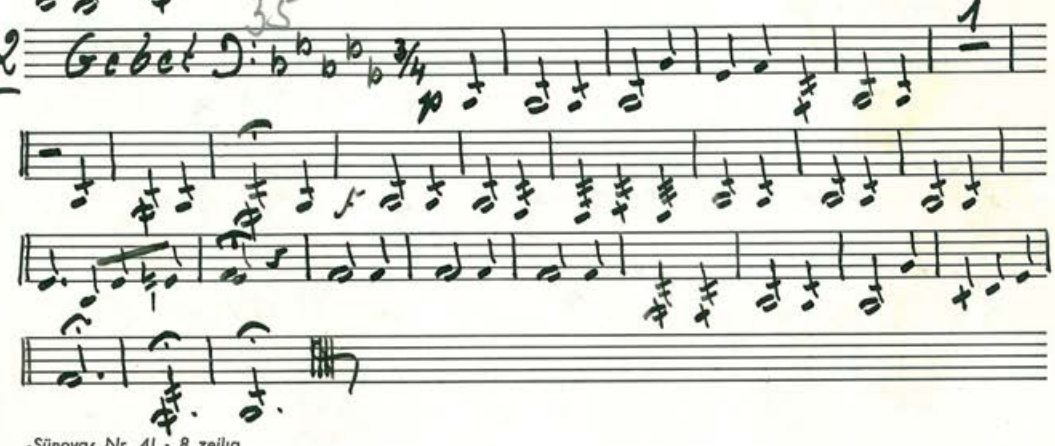

·Sünova· Nr. 41 - 8 zeilig

[45]

Nr. 3 Hierliegt vor deiner Majestät

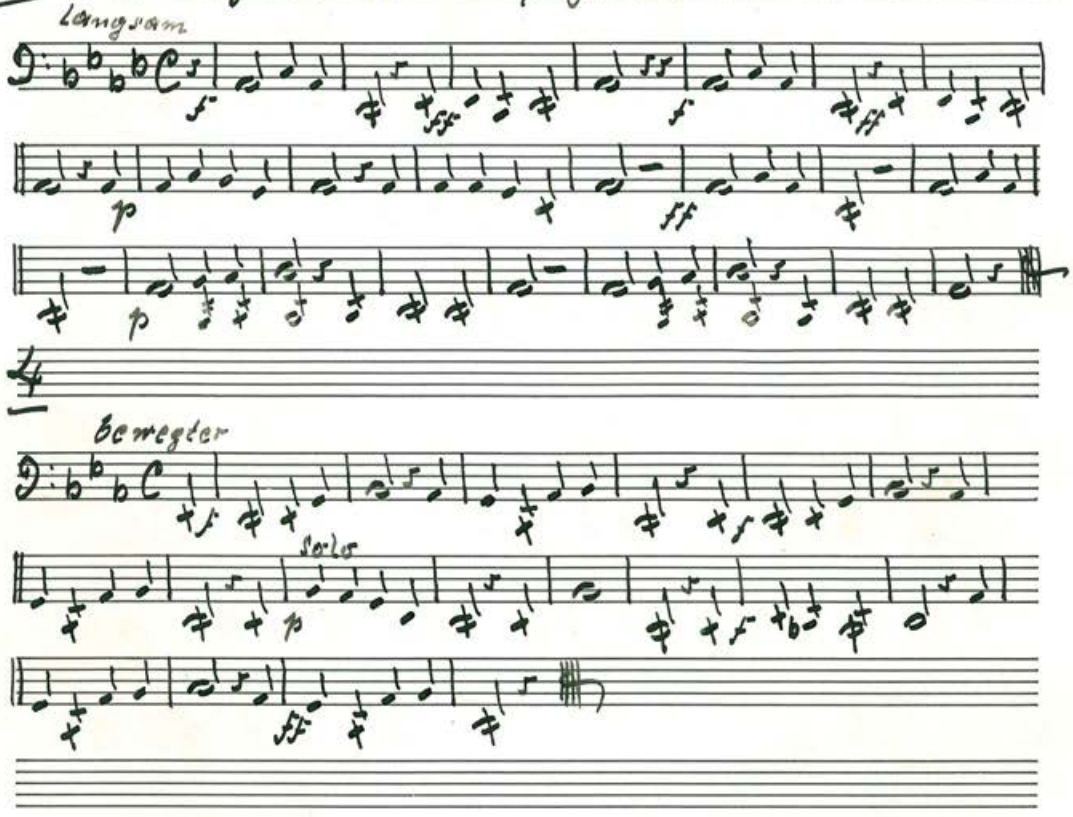

Nr. 5 Ich

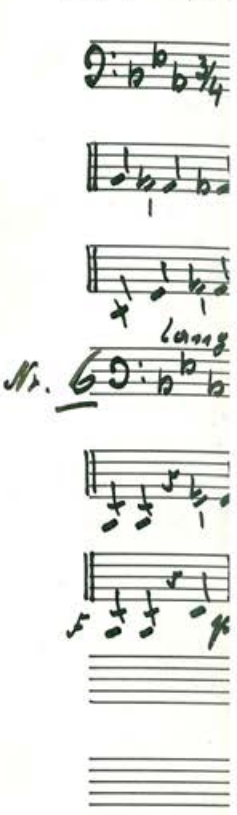

Nr. 5 Ich will dich lieben

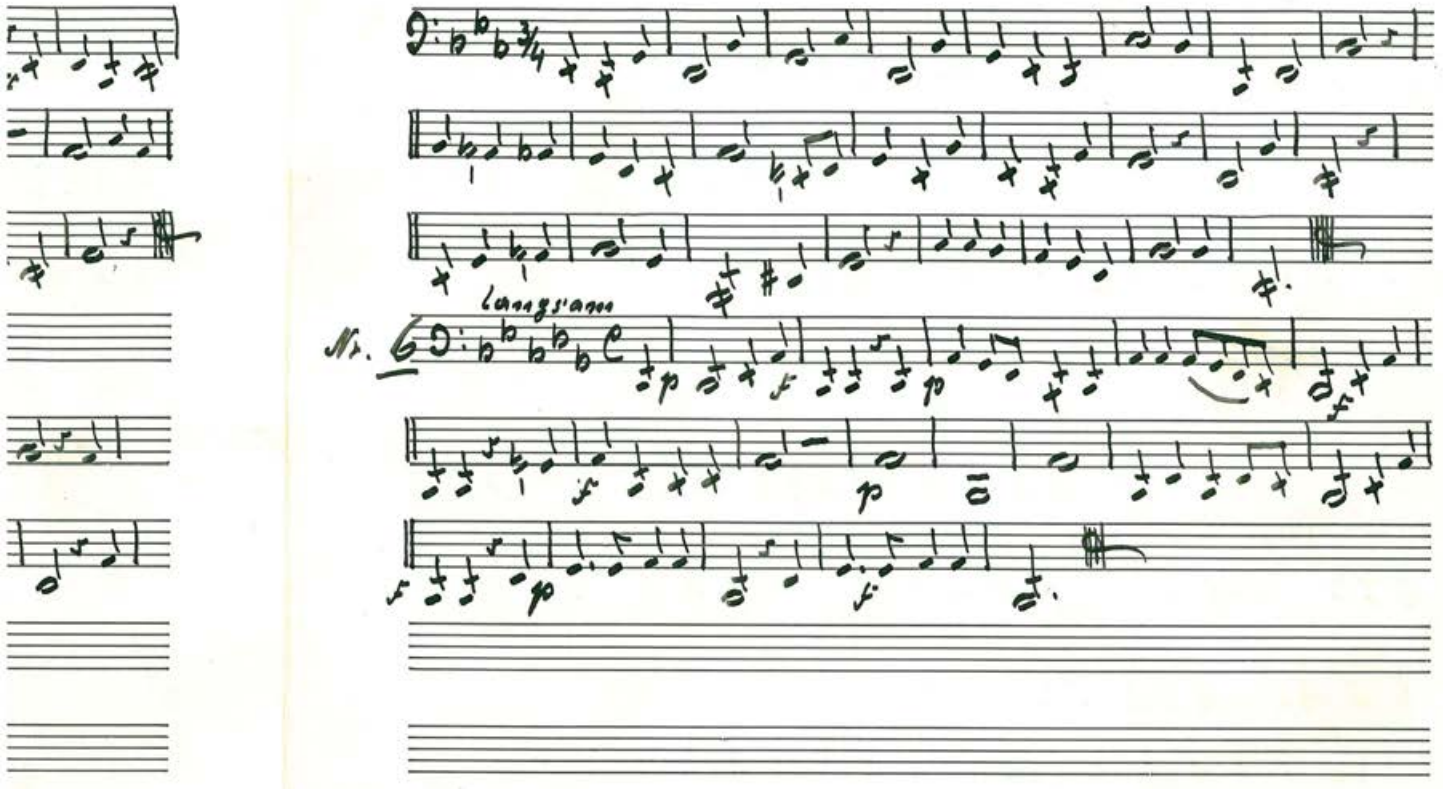

Nr. 7

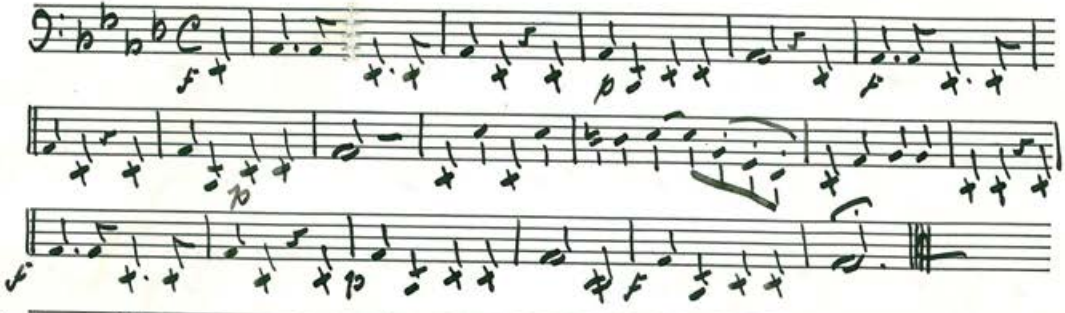
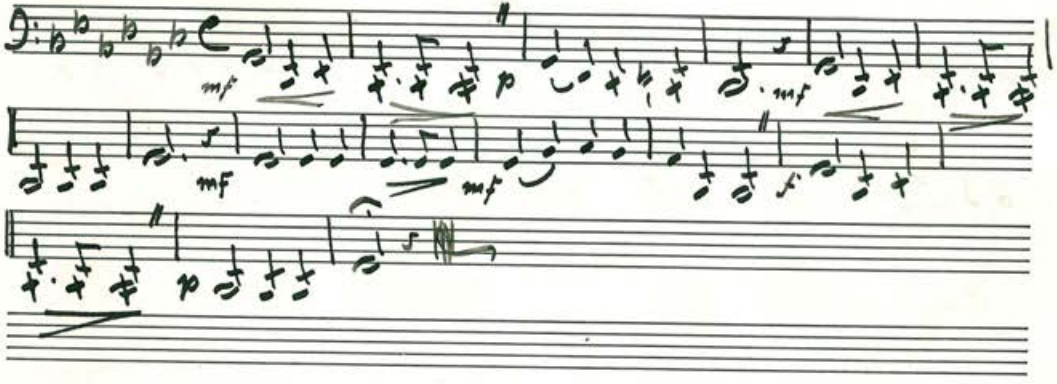
Nr. 8 Näher mein Gott zu dir