M-FRG-244c
Kurzbeschreibung der Musikantenhandschrift

1. Orientierungsdaten

Schreiber	Josef Eder
Ort / Zeit der Niederschrift	? / 1924 (bei Nr. 8: 01.01.1924, bei Nr. 20: 27.01.1924)
Fundort	Althütte

2. Äußere Beschreibung

Umschlagaufschrift | Kennzeichnung der ersten Seite:	Piston in B, Josef Eder
Format | Maße:	Quer | 26,1 x 16,3 cm
Umfang:	24 Seiten + Umschlag
Zustand | ergänzende Angaben:	Geheft mit blauen Umschlag, gut, Umschlag löst sich

3. Inhaltsübersicht

	Tänze im ¾ Takt		**Tänze im 2/4 und 4/4 Takt**		**Sonstige Gattungen**
	Salon-Ländler		Polka francaise (langsam)	X	Marsch
	Walzer (1-teilig)	X	Polka		Trauermarsch
	Walzer (mehrteilig)	X	Konzert-Polka		Gavotte
	Halbwalzer		Schottisch		Intermezzo
X	Mazurka		Rheinländer		Schlager
	Ländler	X	Ouvertüre		Trauerlieder
	Polonaise		Galopp		Lied
	Fest-Reveille		Potpourri		Ständchen
	Choral		Idylle		Konzertstück

4. Notiert für

Instrument:	Piston in B (1. Stimme)
Komponisten – Angaben:	Ja

5. Entstehung und Tradierung

Schreibervermerke:	Josef Eder
Tradierung:	Blaskapelle Althütte
Letzter Gebrauch:	1960er Jahre
Letzter Besitzer:	Willi Eder, Althütte
Datum und Umstände des Erhalts:	Kauf durch Karl-Heinz Reimeier, ca 1990
Sonstiges: Inhalt:	Die Regina-Ouvertüre M-FRG-243 (Kla-Es und Kla-B-1) passt zu Nr. 6

11.08.2015 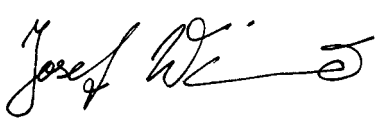

Datum Unterschrift

Nr. 1	Einzug in die Heimat (h)	Marsch	Seifert
Nr. 2	Admiral der Luft	Marsch	Blankenburg
Nr. 3	Mit frohen Mut (h)	Marsch	Wiggert
Nr. 4	Jubiläumsfestmarsch	Marsch	Madl
Nr. 5	Zu jeder Stunde marschbereit	Marsch	Faust
Nr. 6	Ouvertüre Regina	Ouvertüre	Rossini
Nr. 7	Hoch Wittelsbach	Marsch	Mühlbauer
Nr. 8	Der kleine Gernegroß	Mazurka	Pollak
Nr. 9	Meinen Gruß an Wien	Polka	Vollmer
Nr. 10	Ein Vergissmeinnicht	Mazurka	Beer
Nr. 11	Paula - Mazurka	Mazurka	Hauser
Nr. 12	Gruß an Deutschland	Marsch	J. B. Habann
Nr. 13	Fest - Ouvertüre	Ouvertüre	Hamm
Nr. 14	Amarant-Polka	Polka	Staßny
Nr. 15	Lieb und Treu	Mazurka	Fahrbach
Nr. 16	Die Friedenstaube (von Versailles)	Konzertpolka	Hager
Nr. 17	Armee-Marsch	Marsch	Rixner
Nr. 18	Lockvogel	Polka	Frankenberger
Nr. 19	An mein Liebchen	Polka	H. Scharf
Nr. 20	Der Liebesbote	Polka	Kühler
Nr. 21	Am schönen Ostseestrande	Marsch	Fischer

Die Urheberrechte liegen entweder beim Eigentümer der Originale oder der Erstkopien.

Vor Veröffentlichung oder öffentlicher Aufführung ist Rücksprache mit der Archivverwaltung des Heimatkundlichen Arbeitskreises erforderlich.

I.

Piston. B.

Josef Eder

„Sünova" Nr. 48, 8 zeilig quer, 24 Seiten

Josef Eder

1

16 Juli
zuvor
stimmen

1

Piston in B. Einzug in die Heimath Marsch v. Seifert.

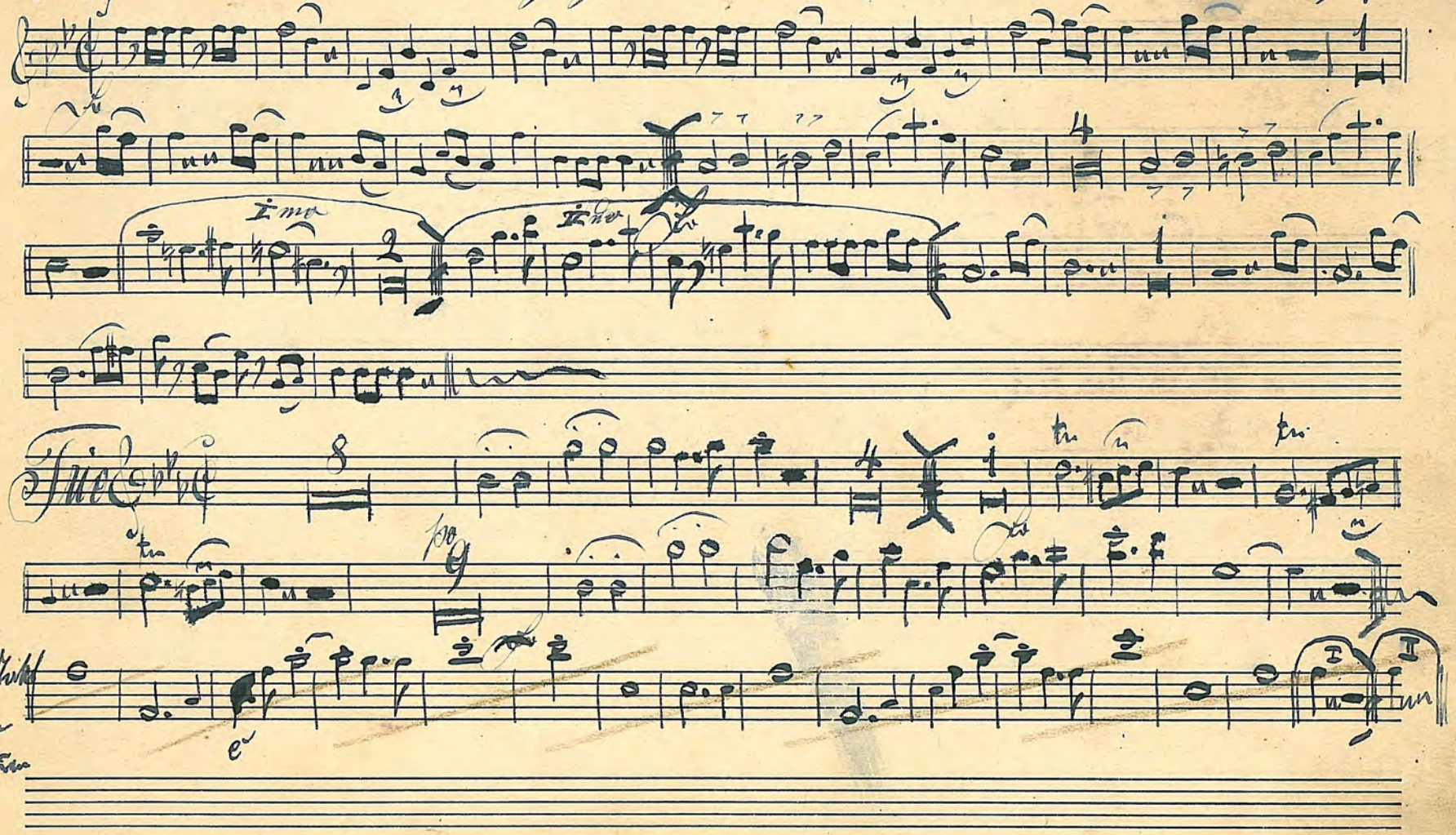

2

Admiral der Luft Marsch v. Blankenburg

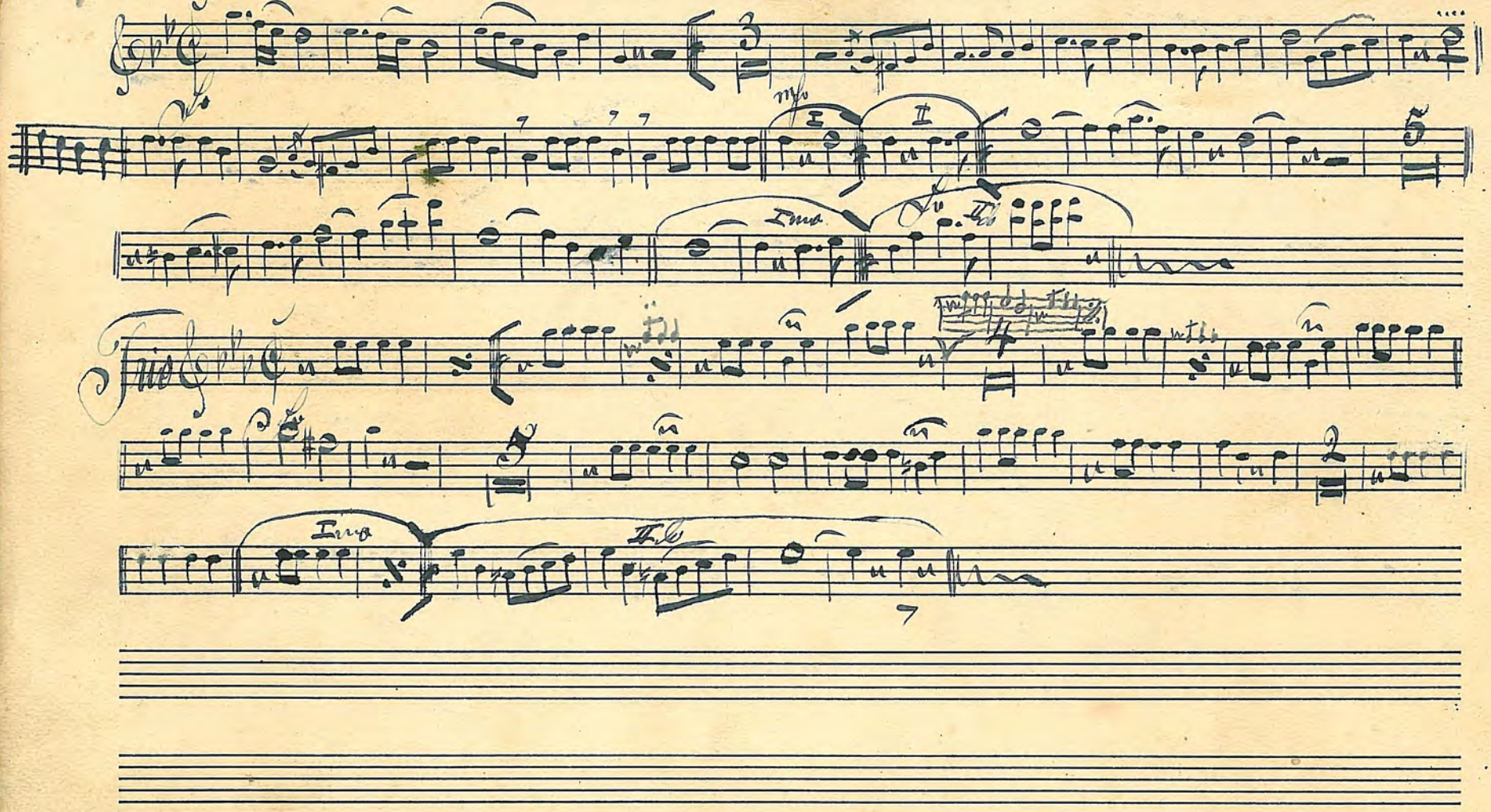

3

Mit frohen Muth Marsch

Wiggert.

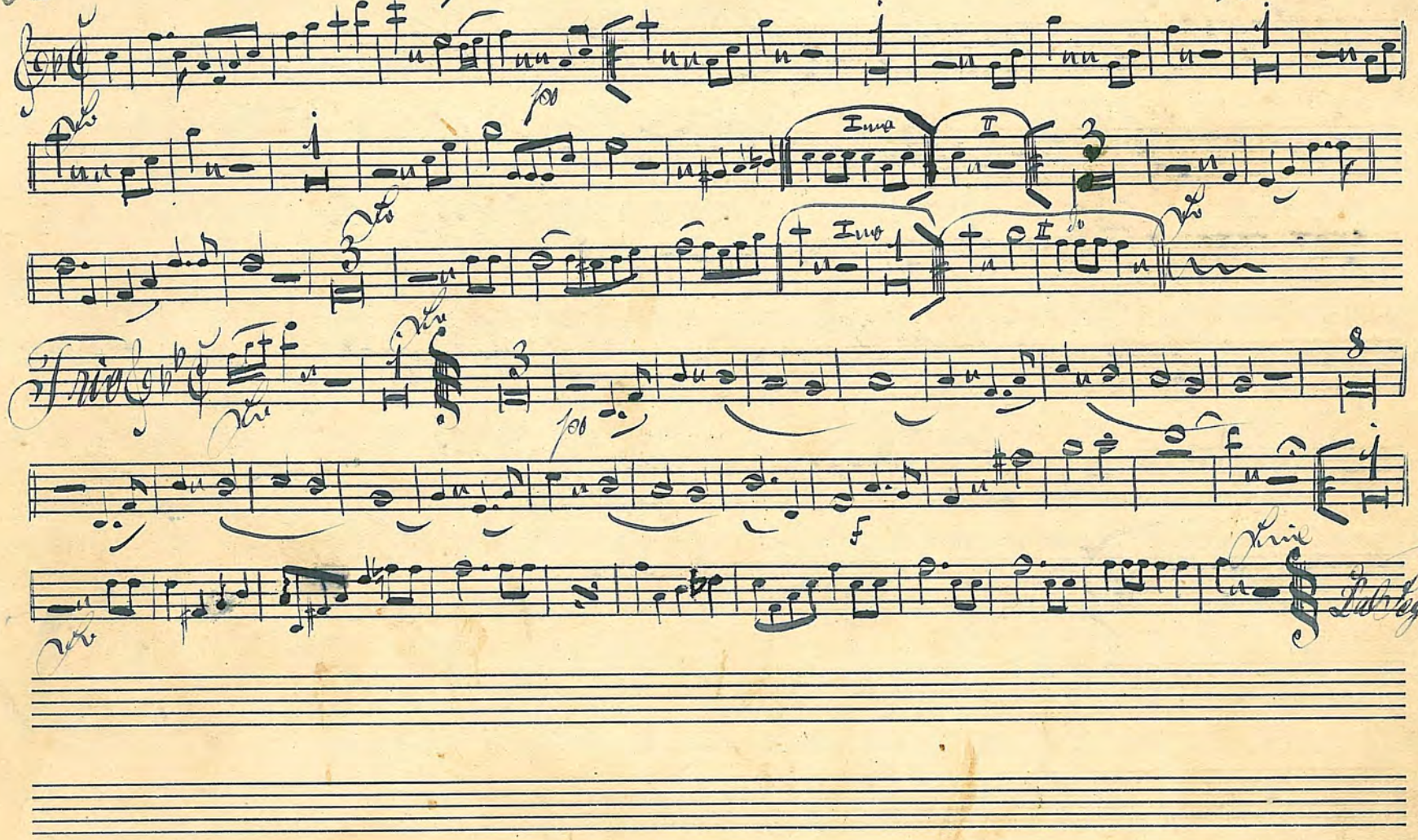

4. First. Jubiläumsfestmarsch v. Mad

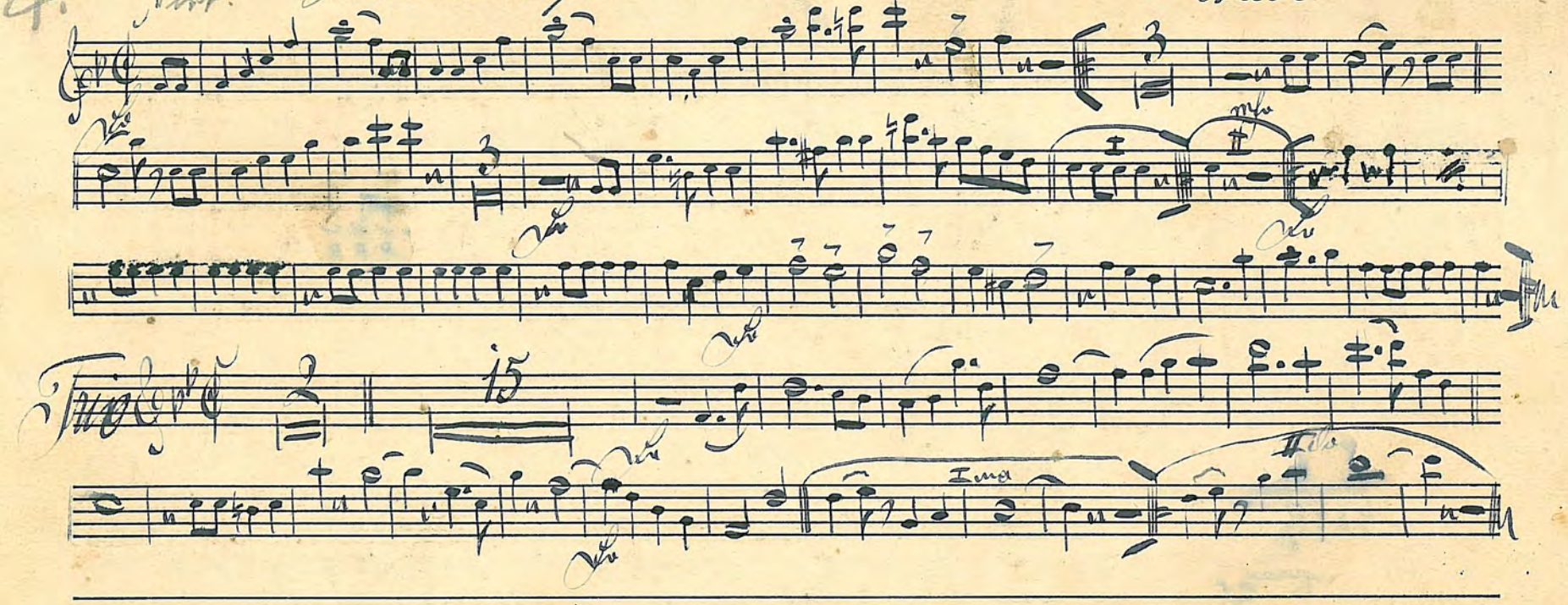

5.

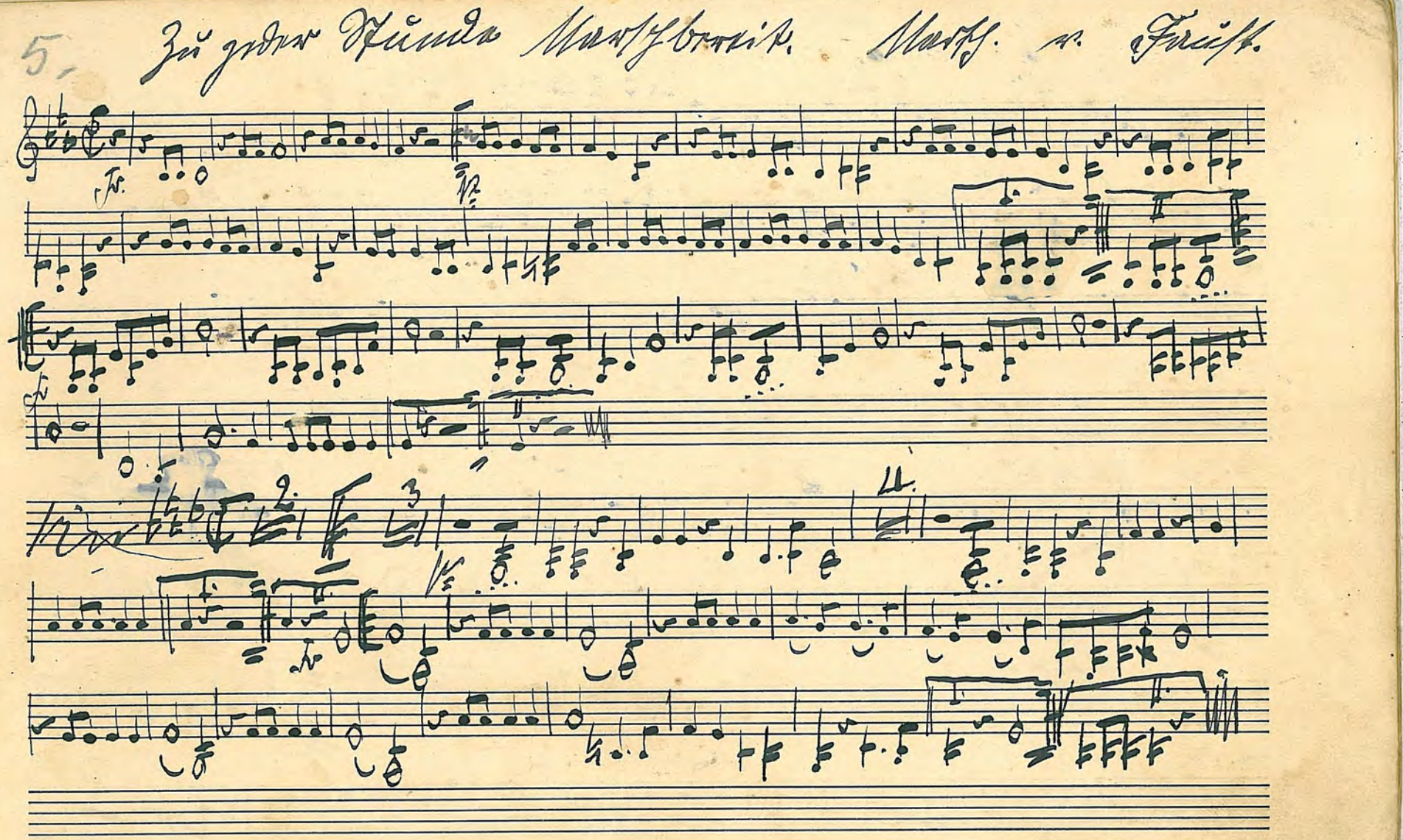

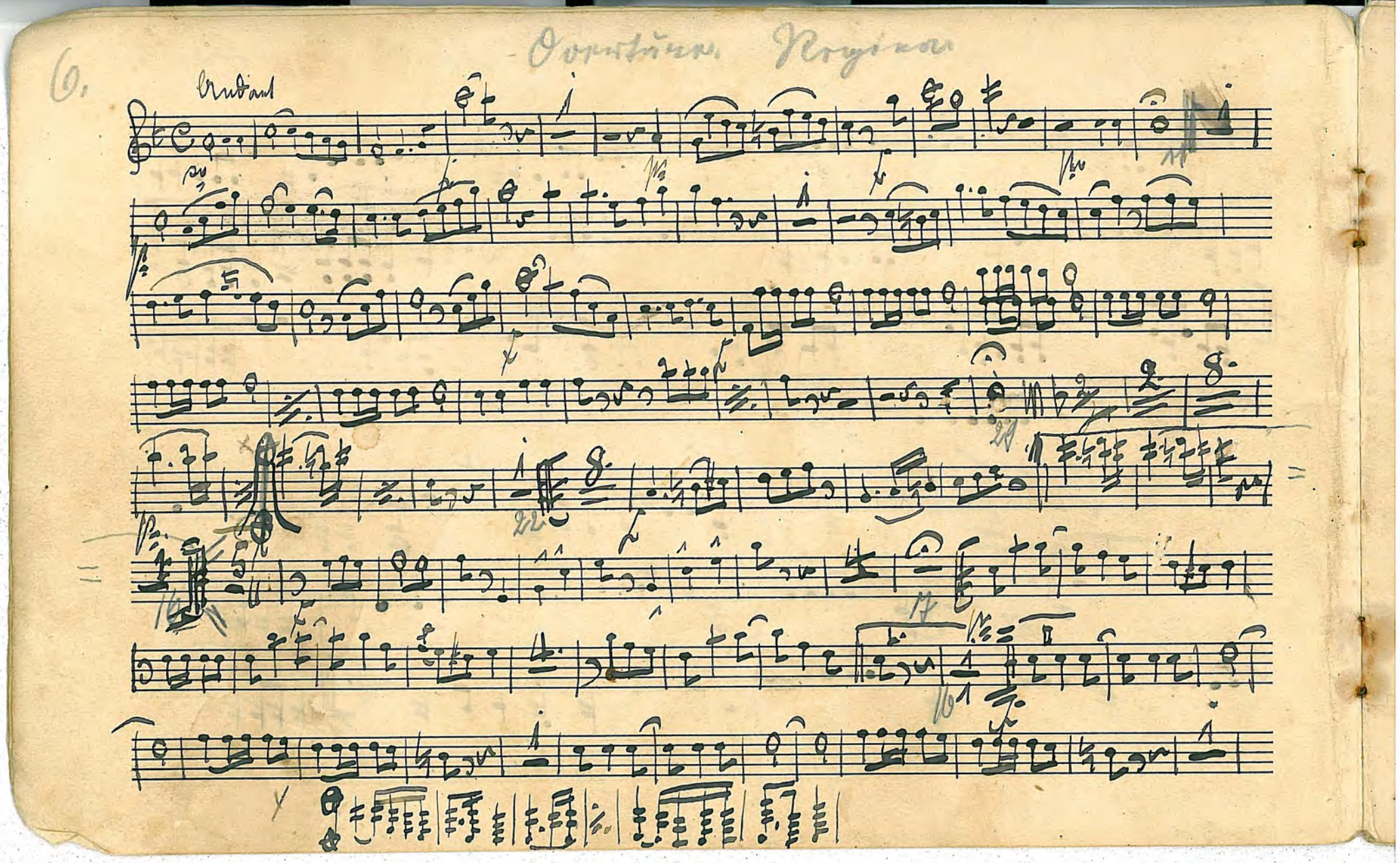

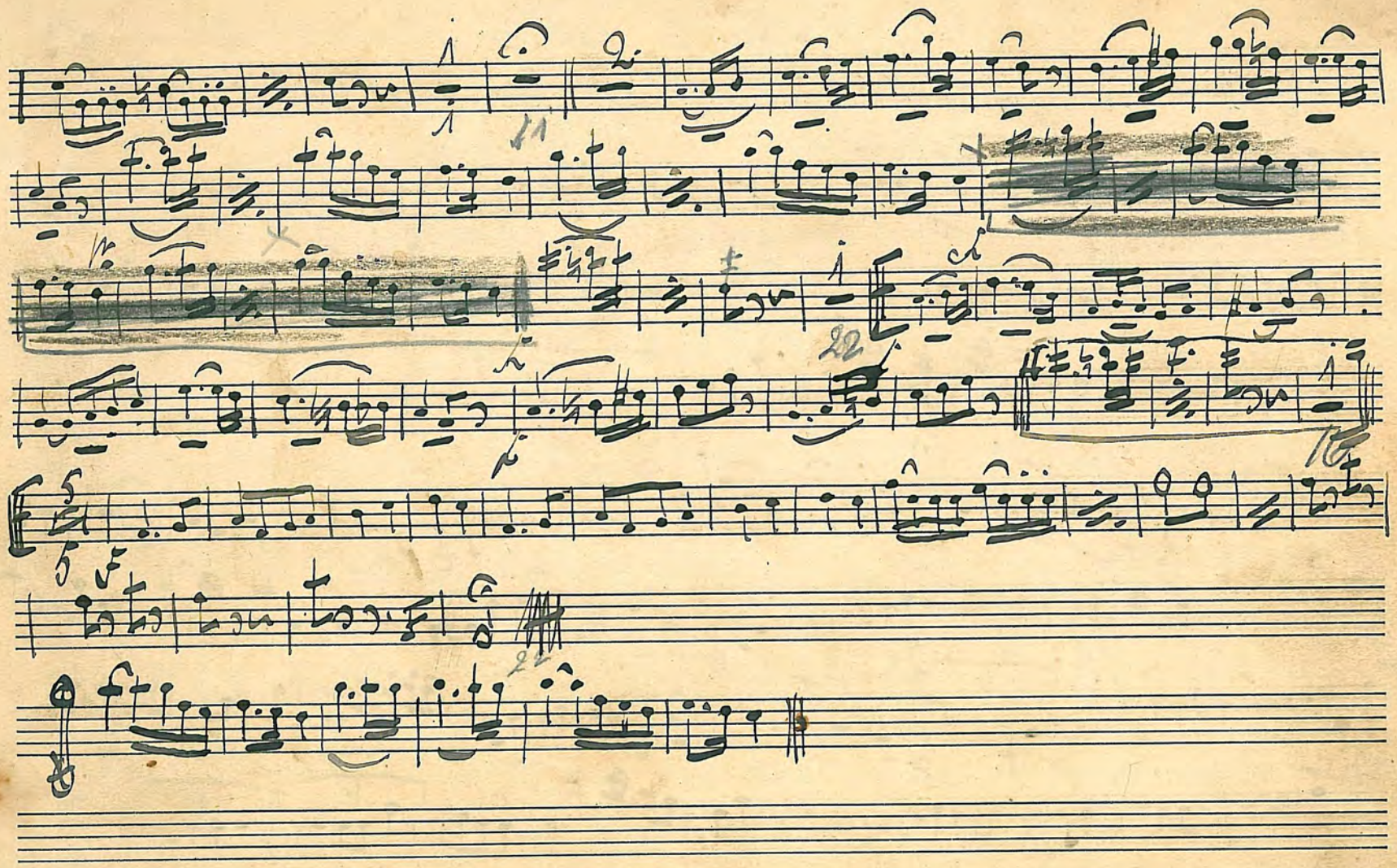

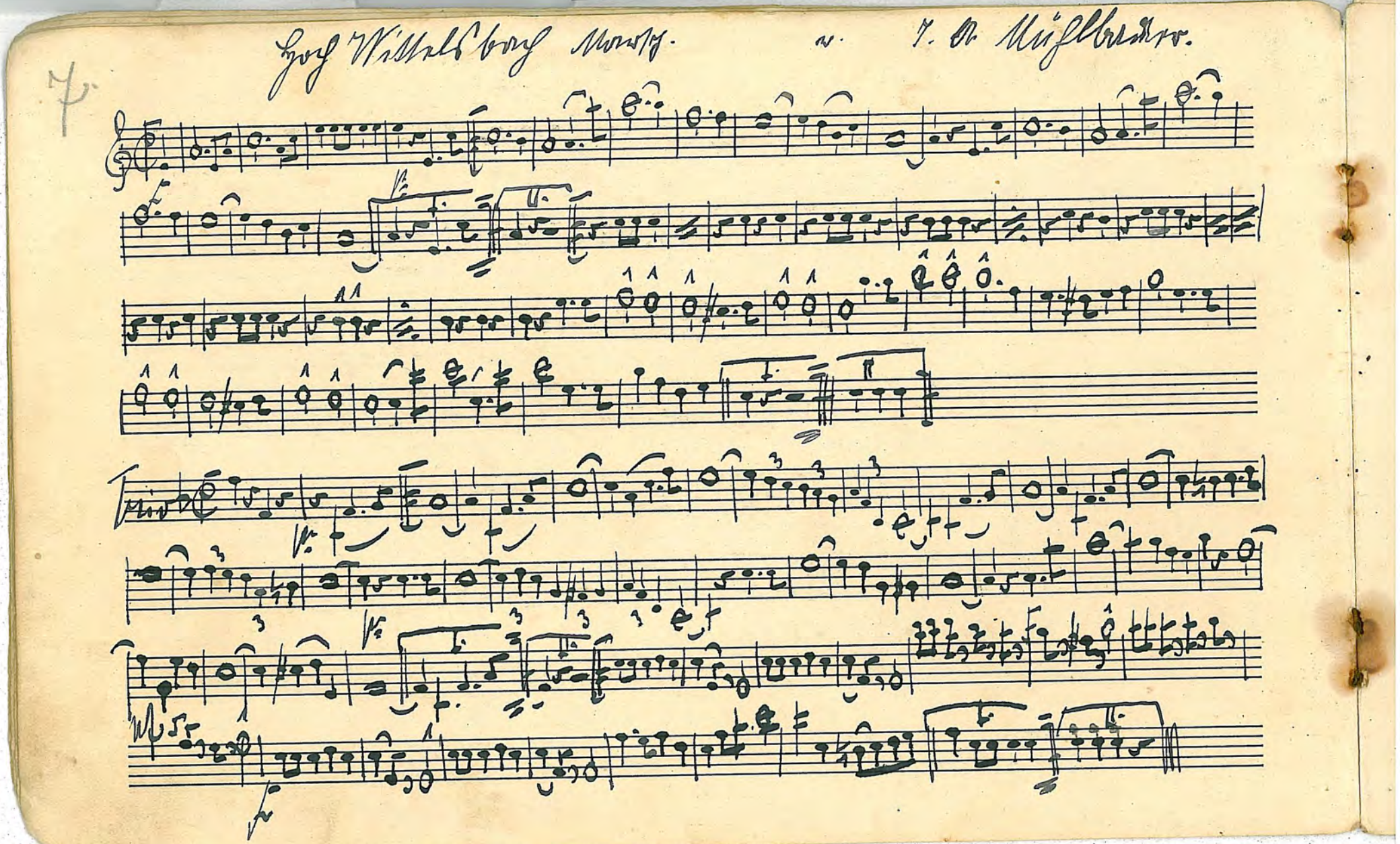

der kleine Gernegroß Mazurka. v Pollak

Trio

Coda

Josef Eder am 1. Juni 1924.

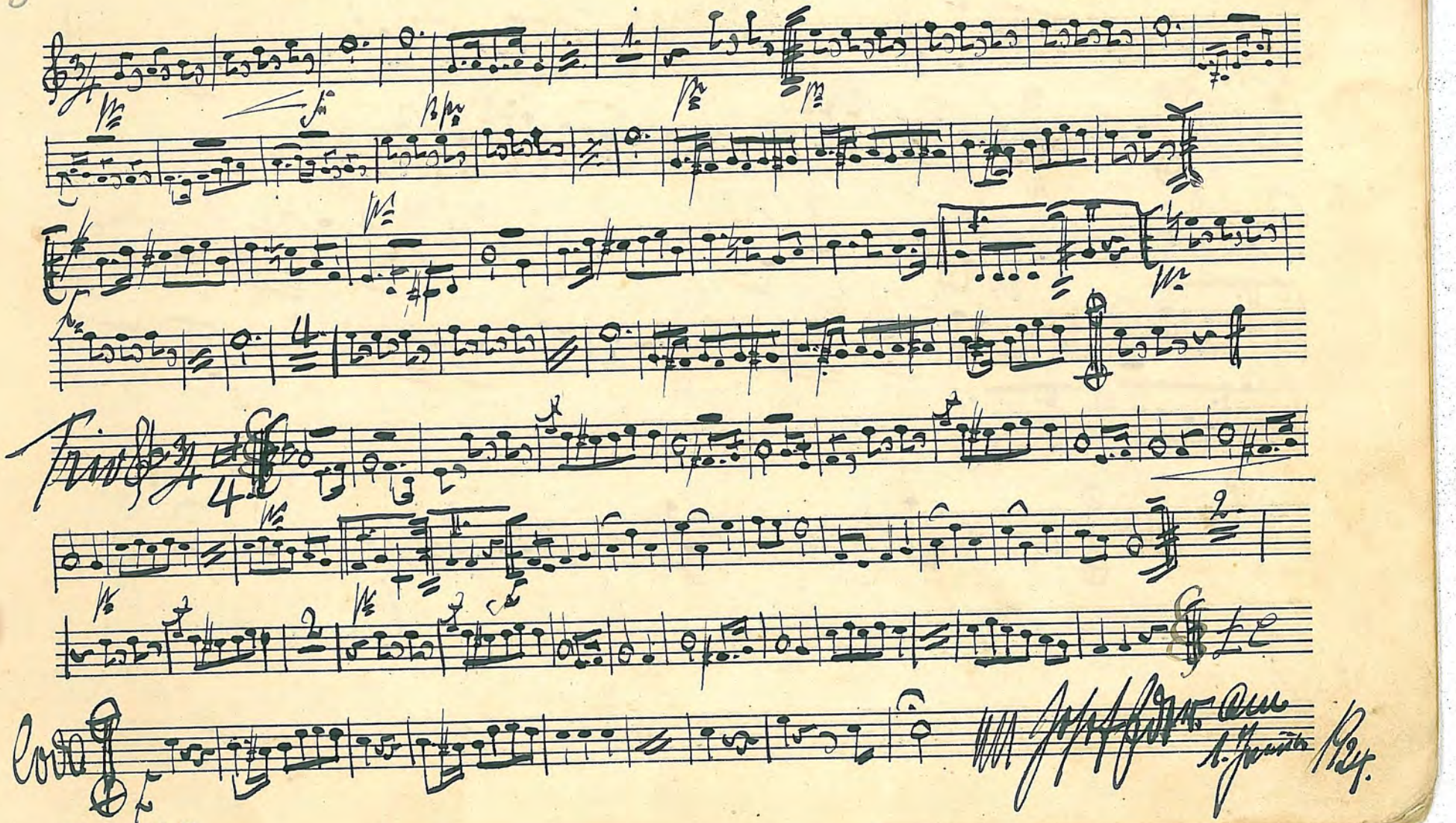

9.

Meinen Gruß an Wien. Volker v Volkmar.

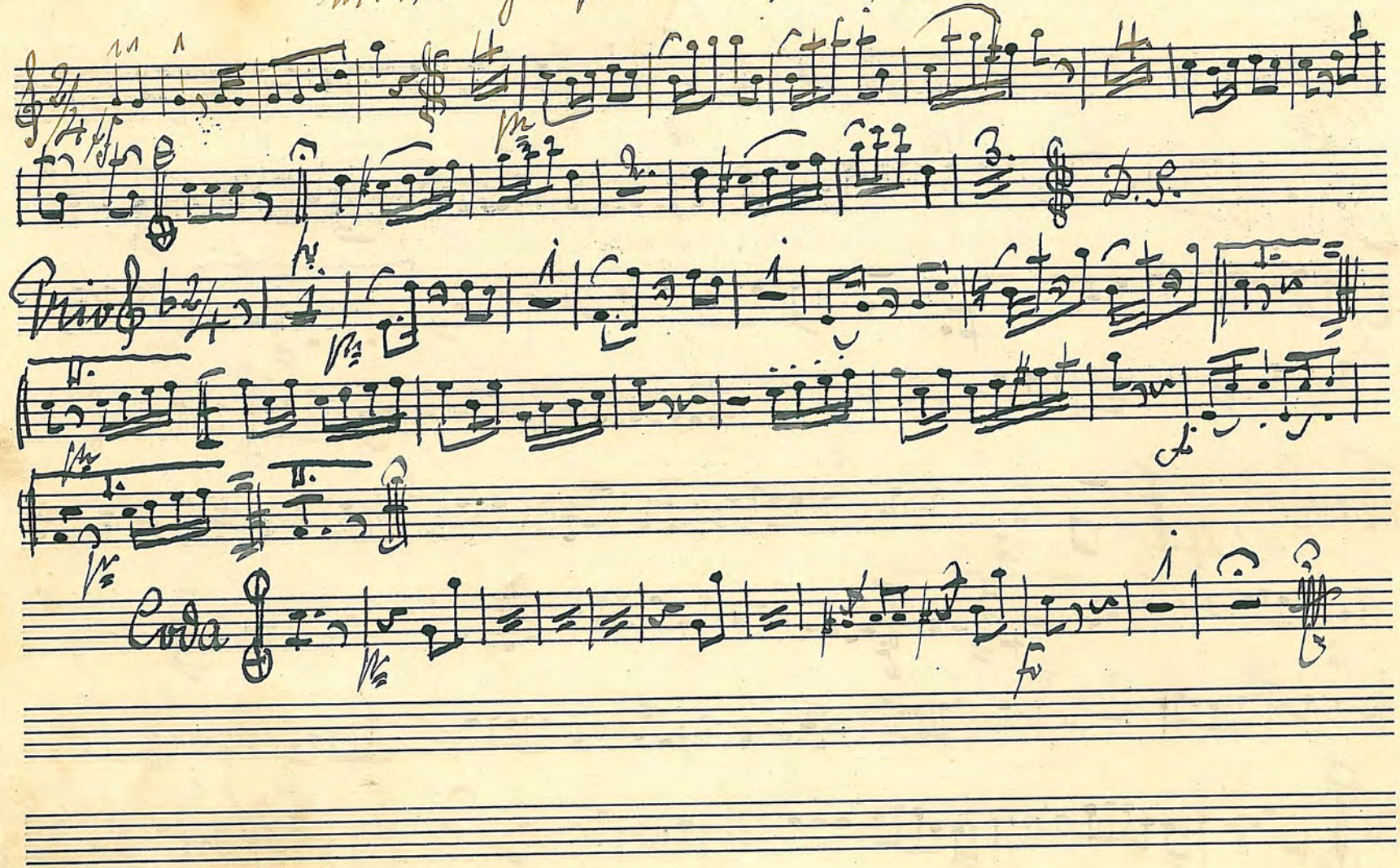

Ein Vergißmeinicht Mazurka. v. Beer

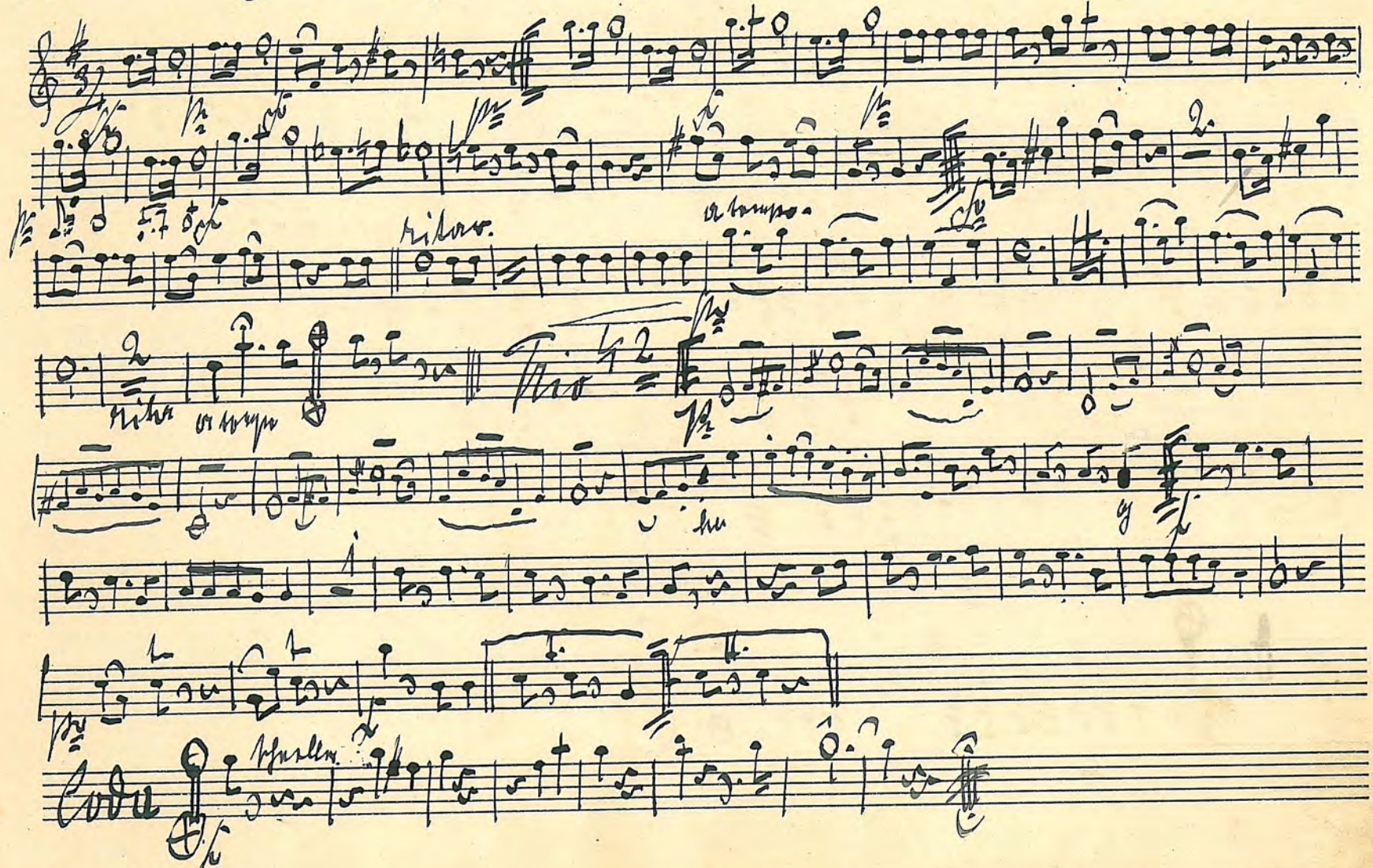

11.

Paula. Mar-urka. v. Hauser

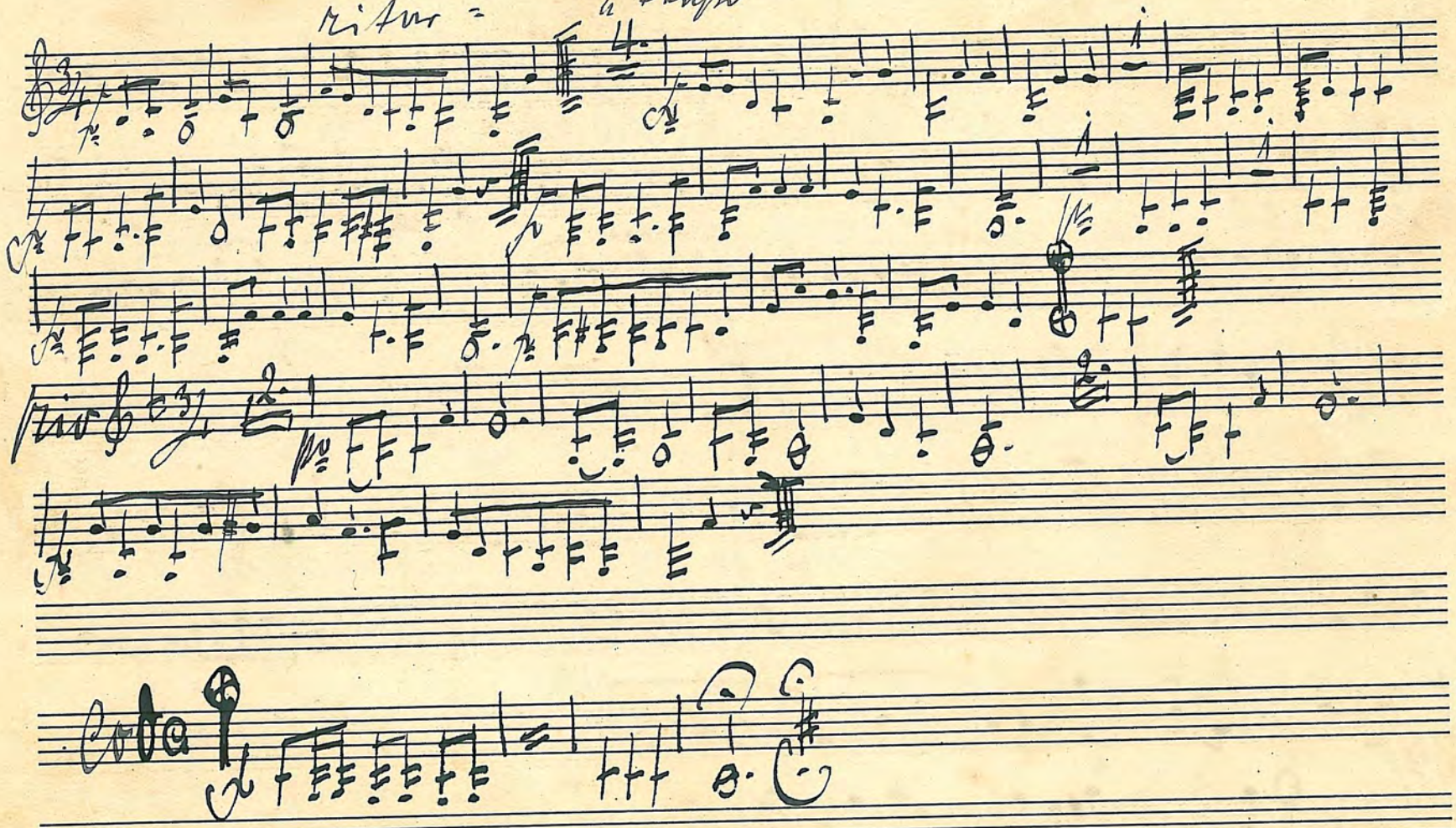

12

Gruß an Deutschland Marsch v. J. B. Habann.

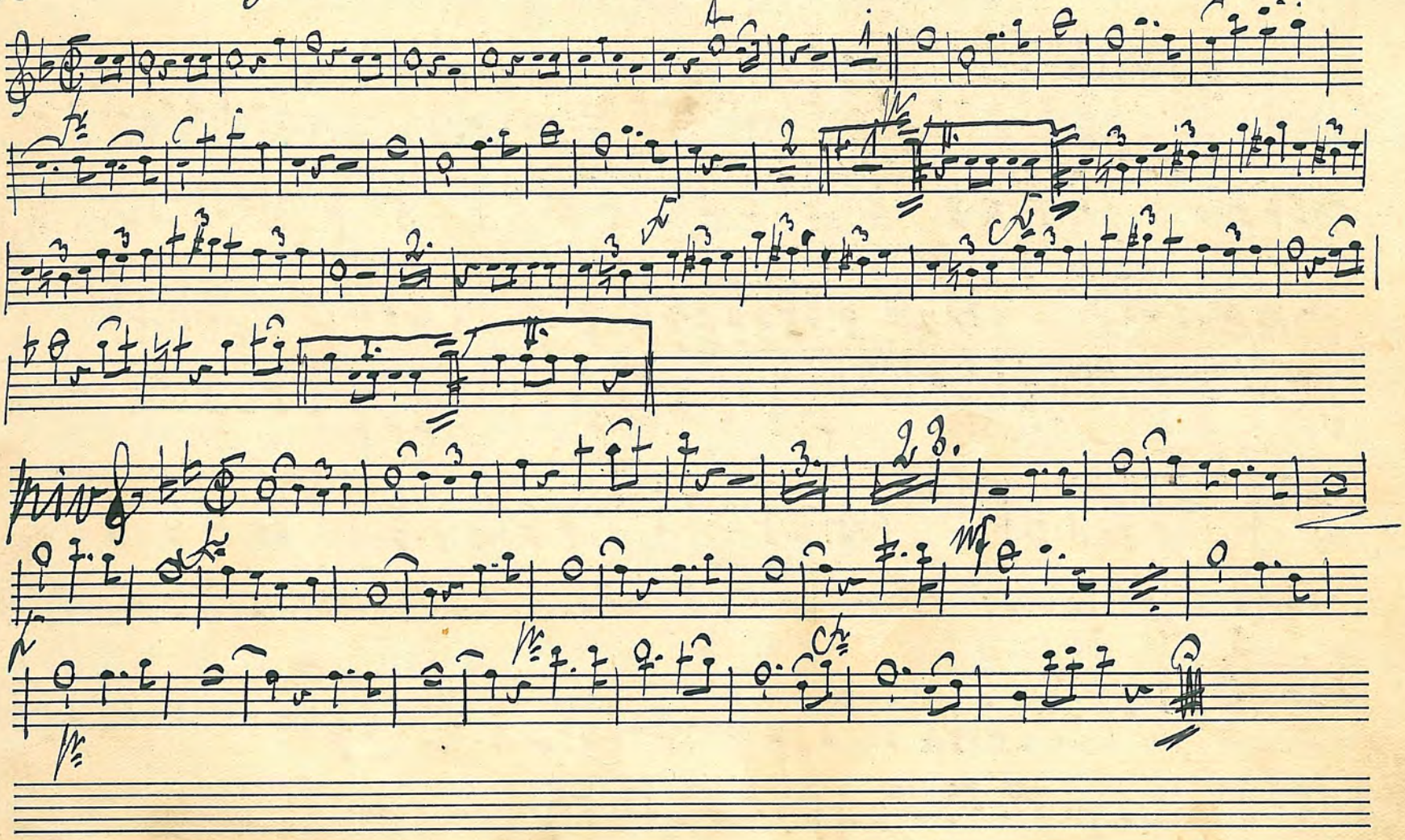

13.

Fest. Ovatüre. v. Hamm.

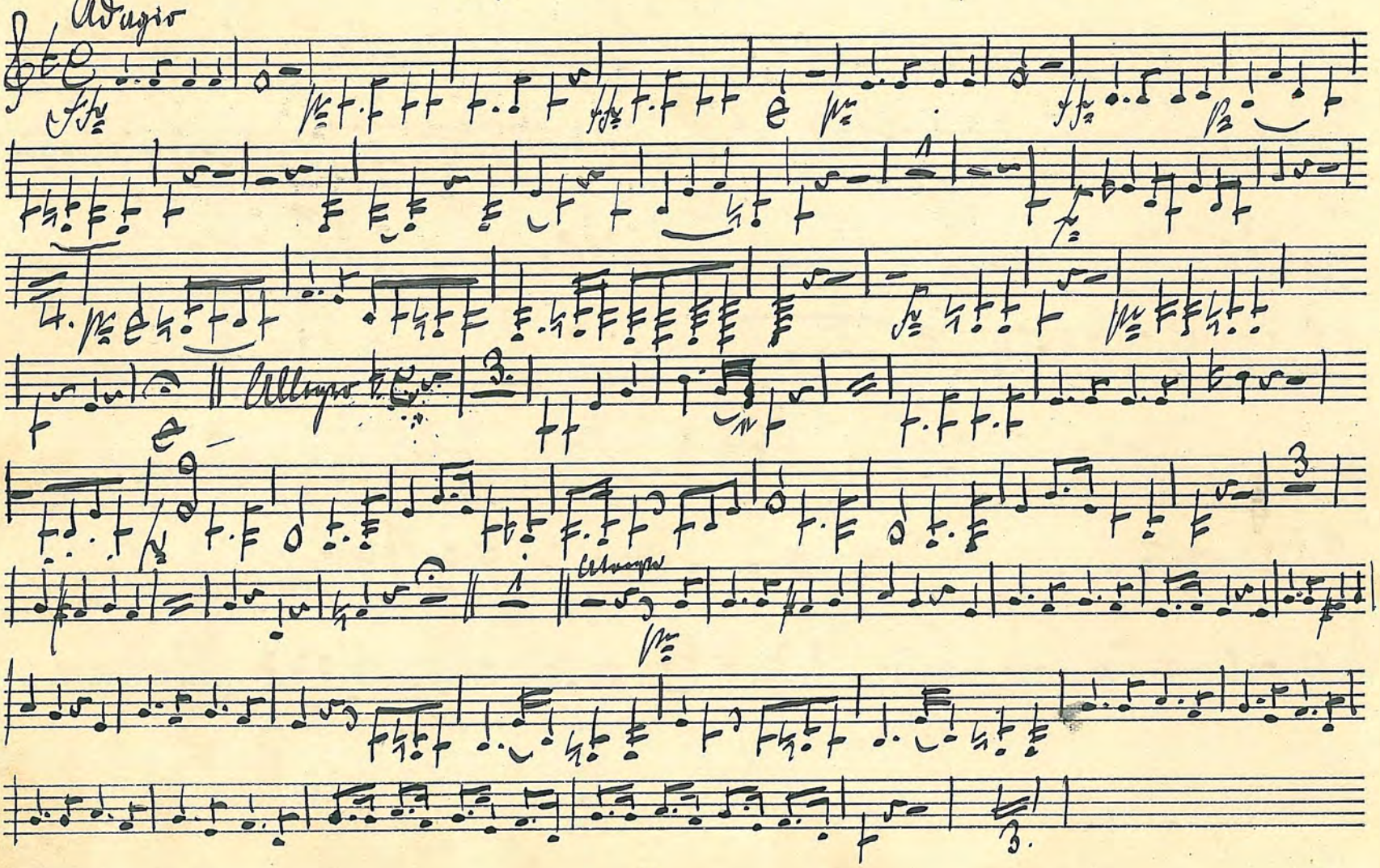

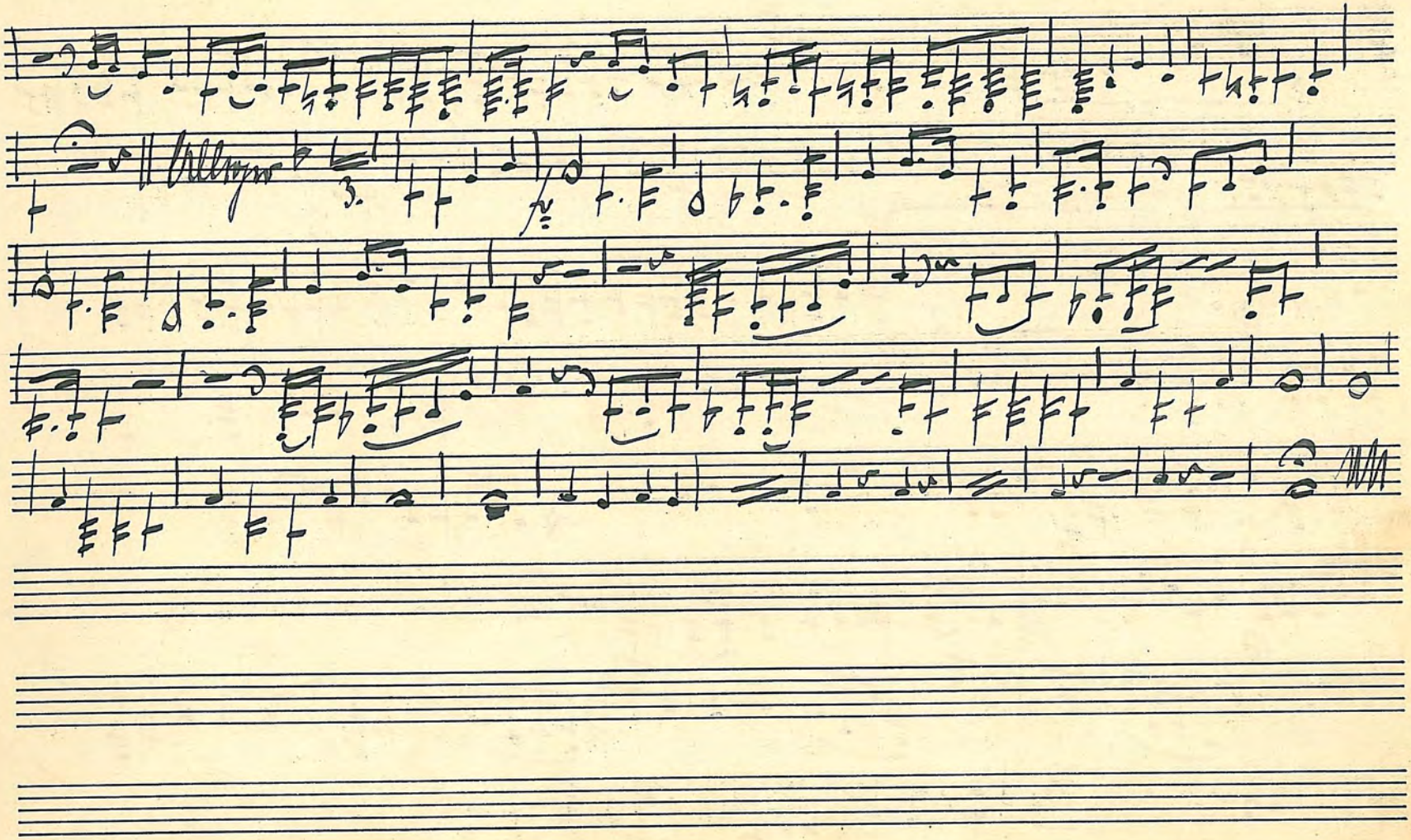

14.

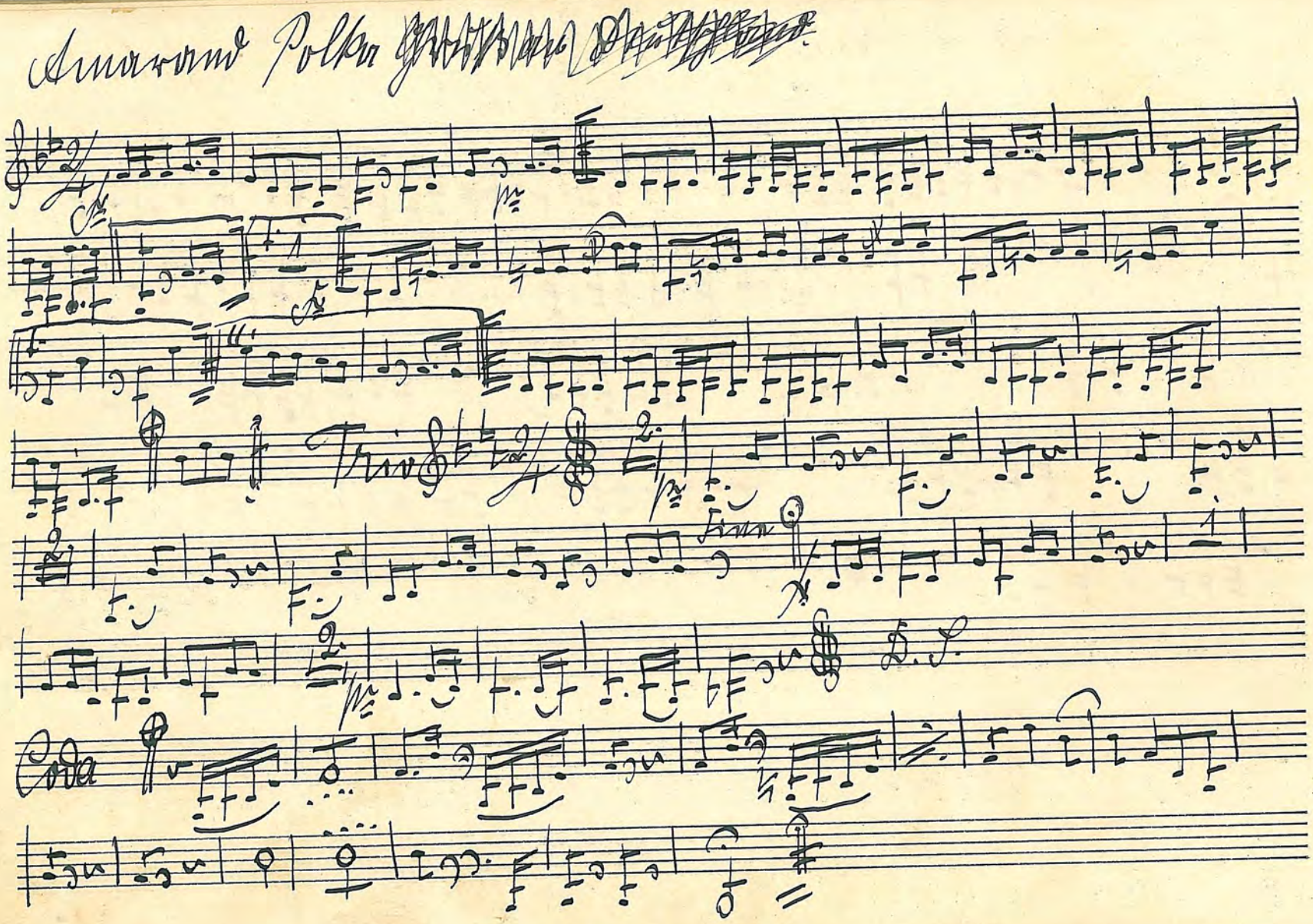

15 Fort

Lieb. u. Treu. Mazurka v. Fahrbach.

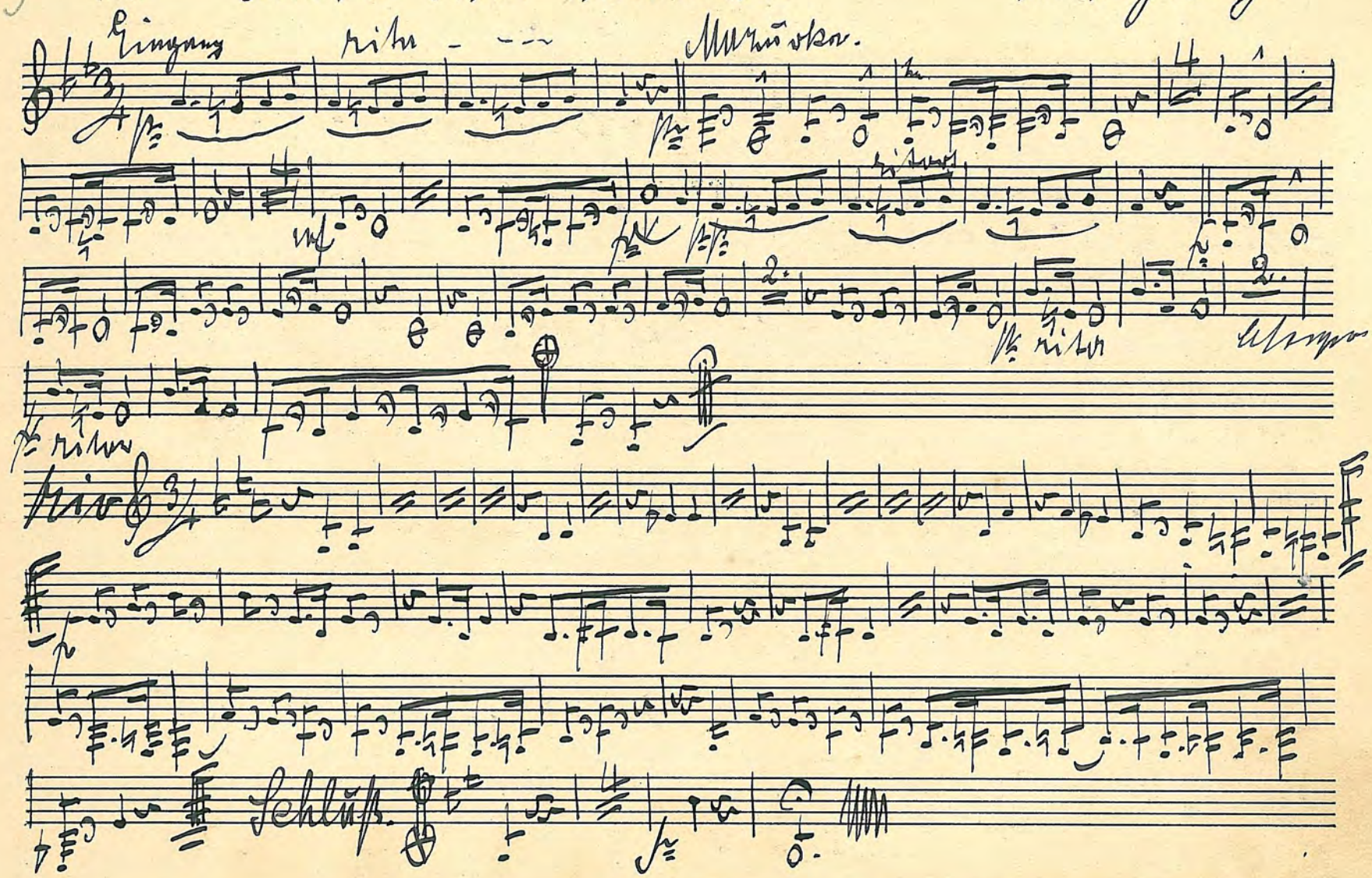

Die Friedenstaube. Concert-Polka. v. Lange.

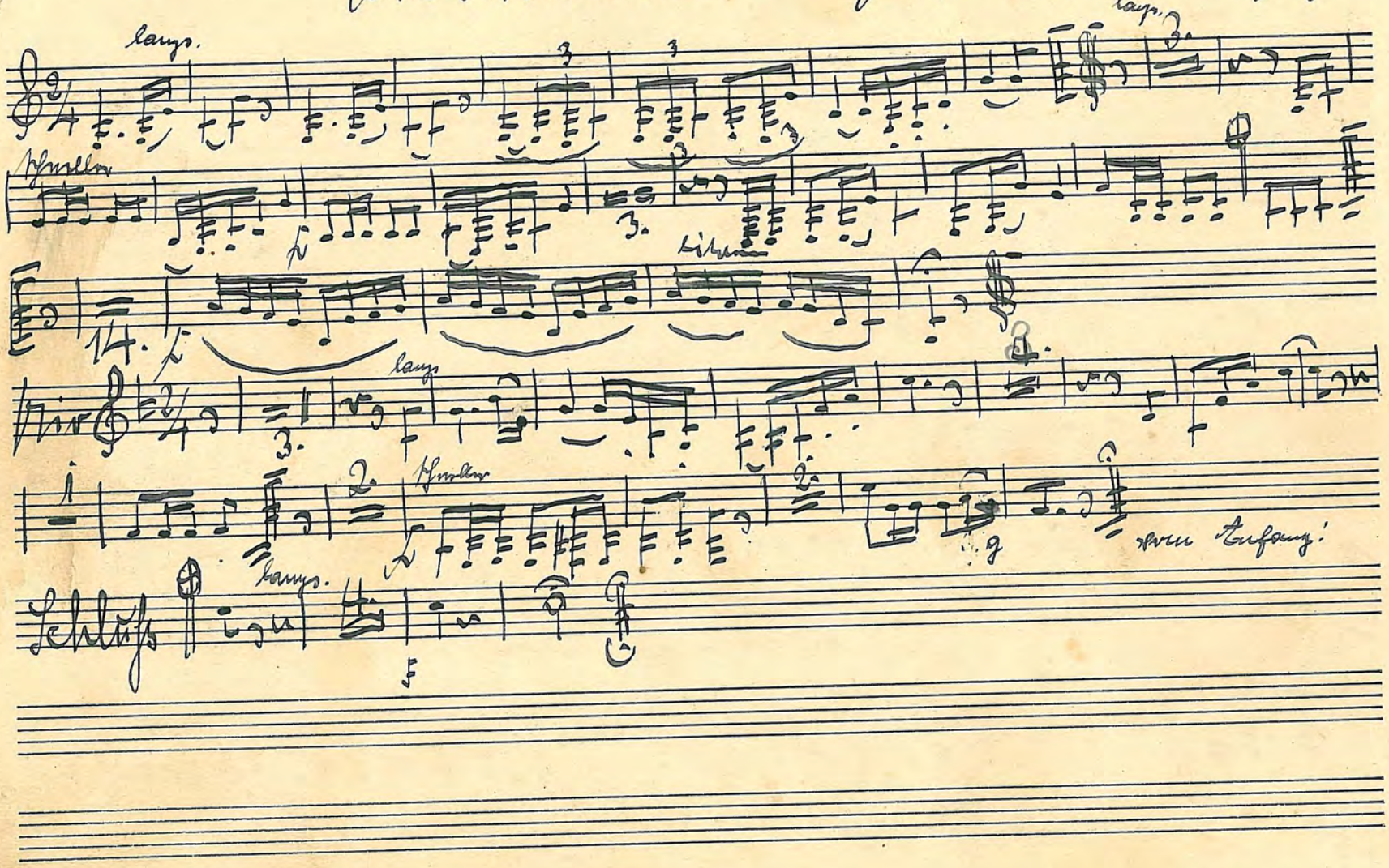

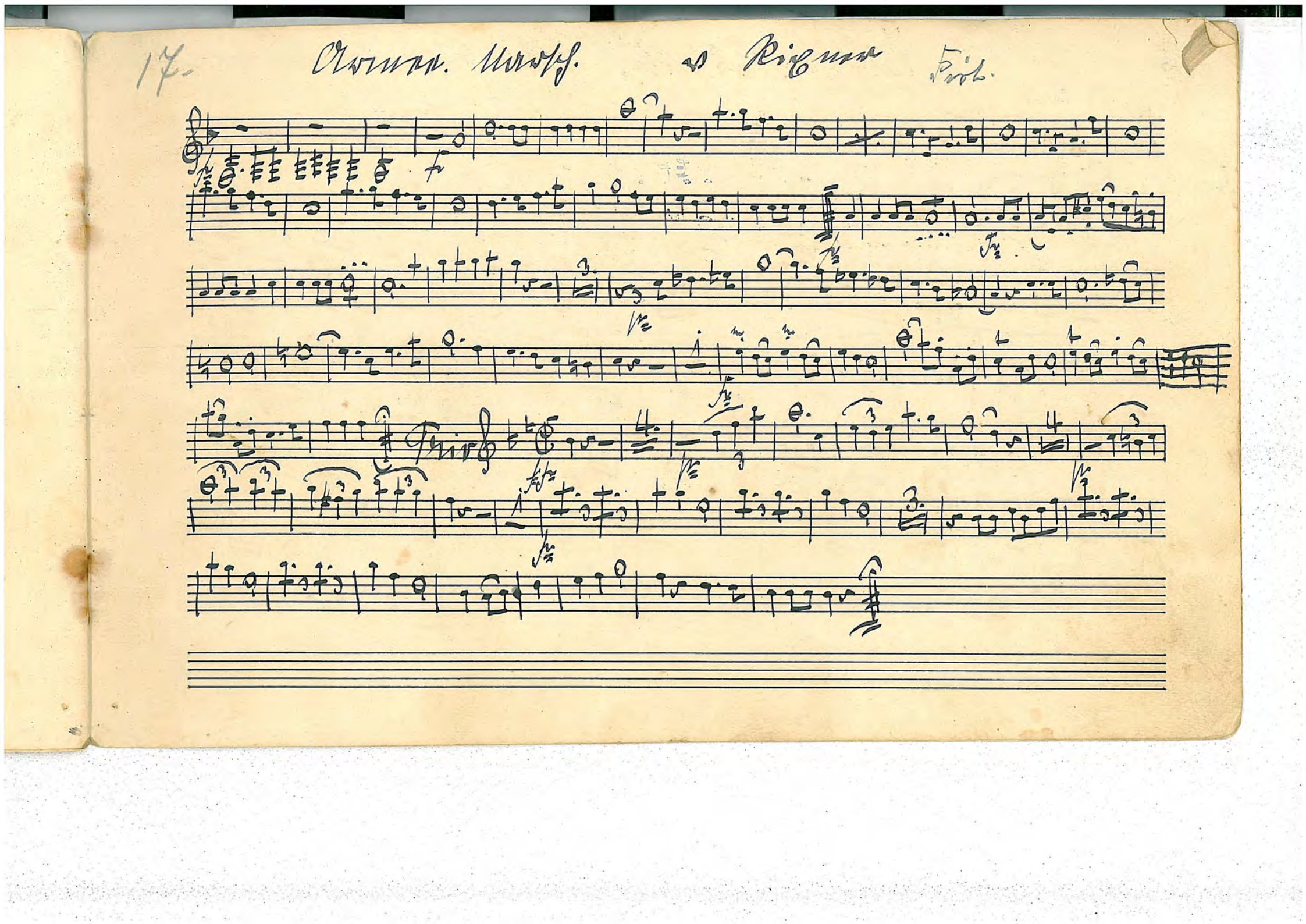

18.

Lockvogel Polka. v. Frankenberger

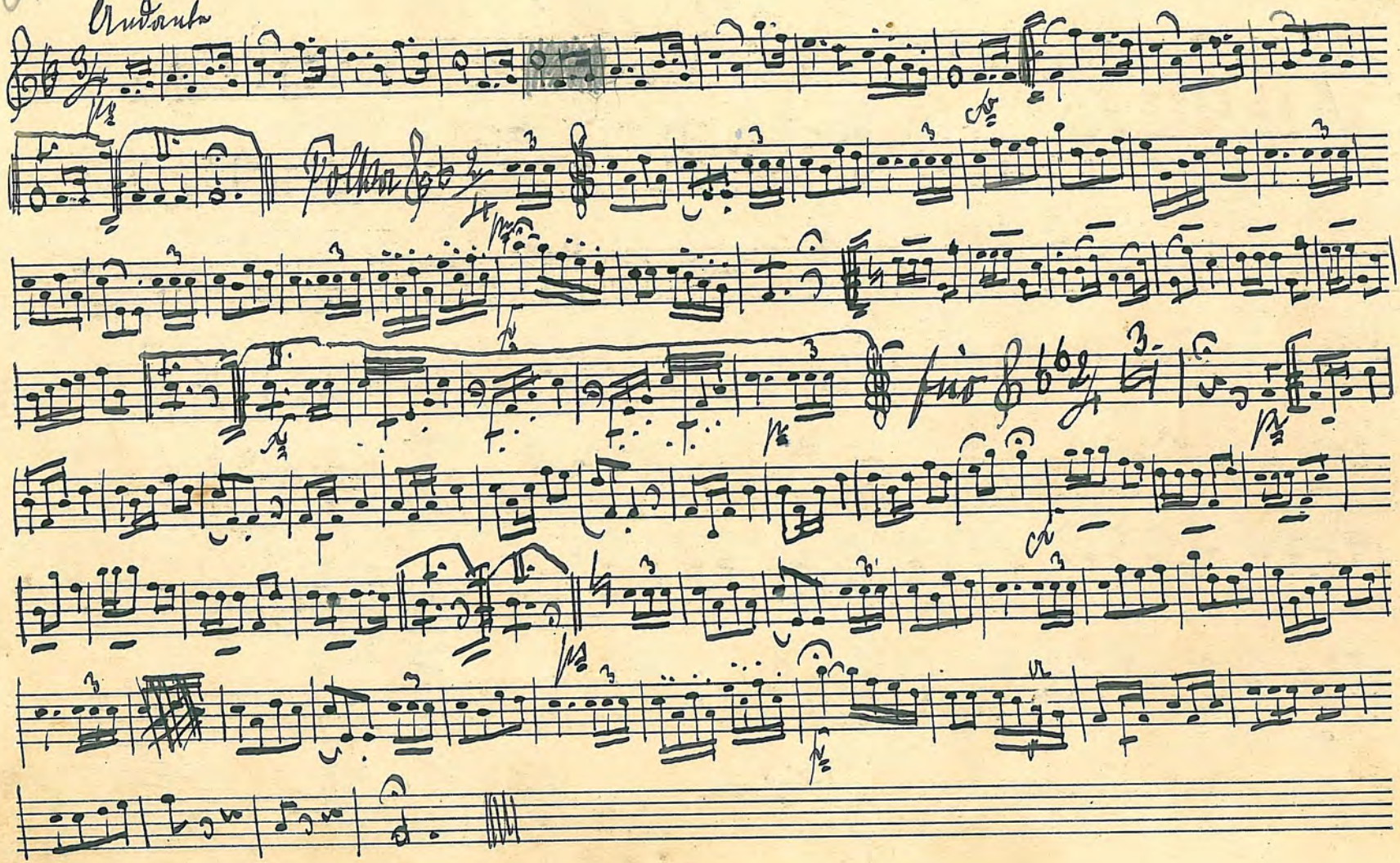

19.

An mein Liebchen Polka. v. H. Scharf

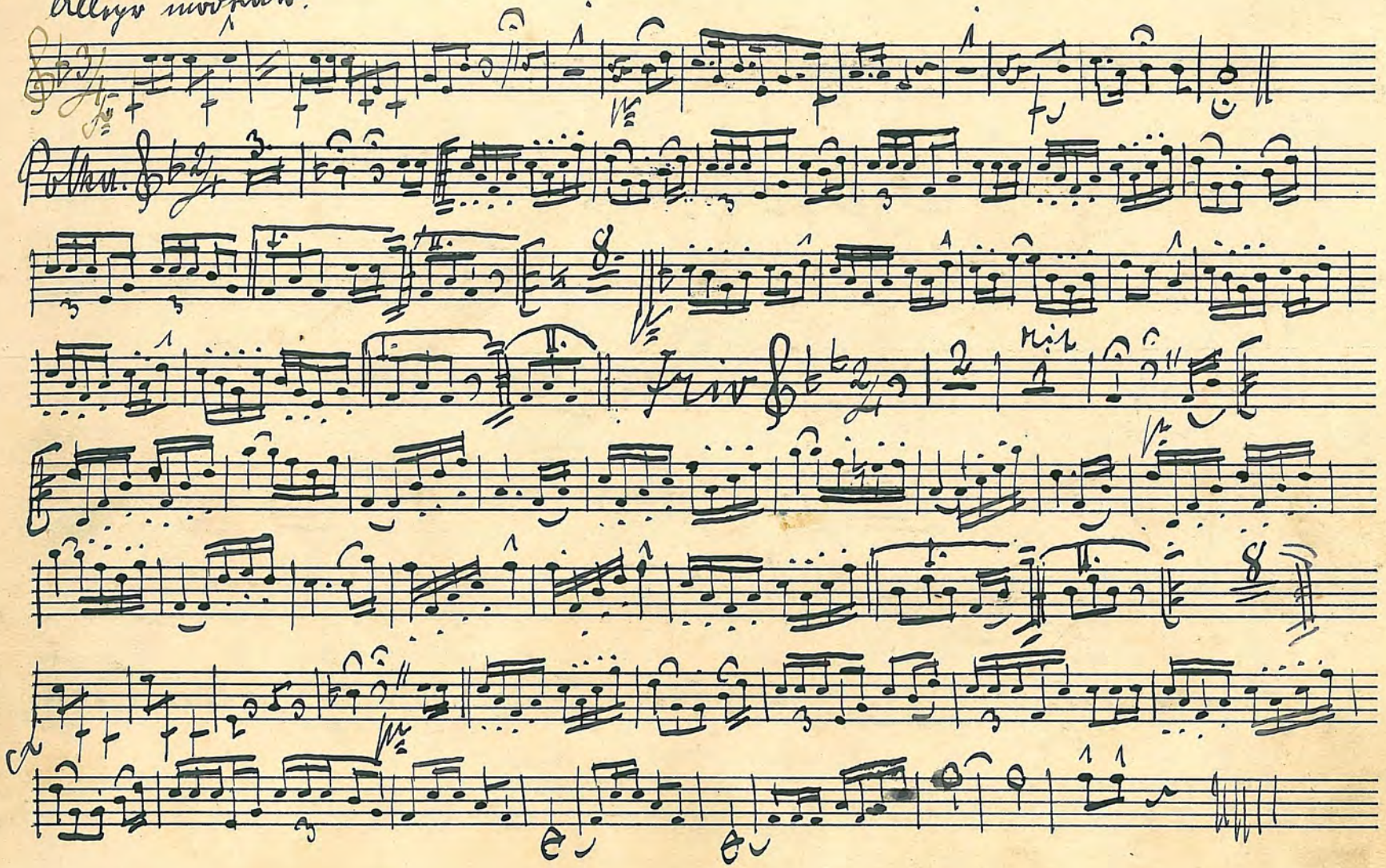

20. Piston Der Liebesbote. Polka. v. Kühler.

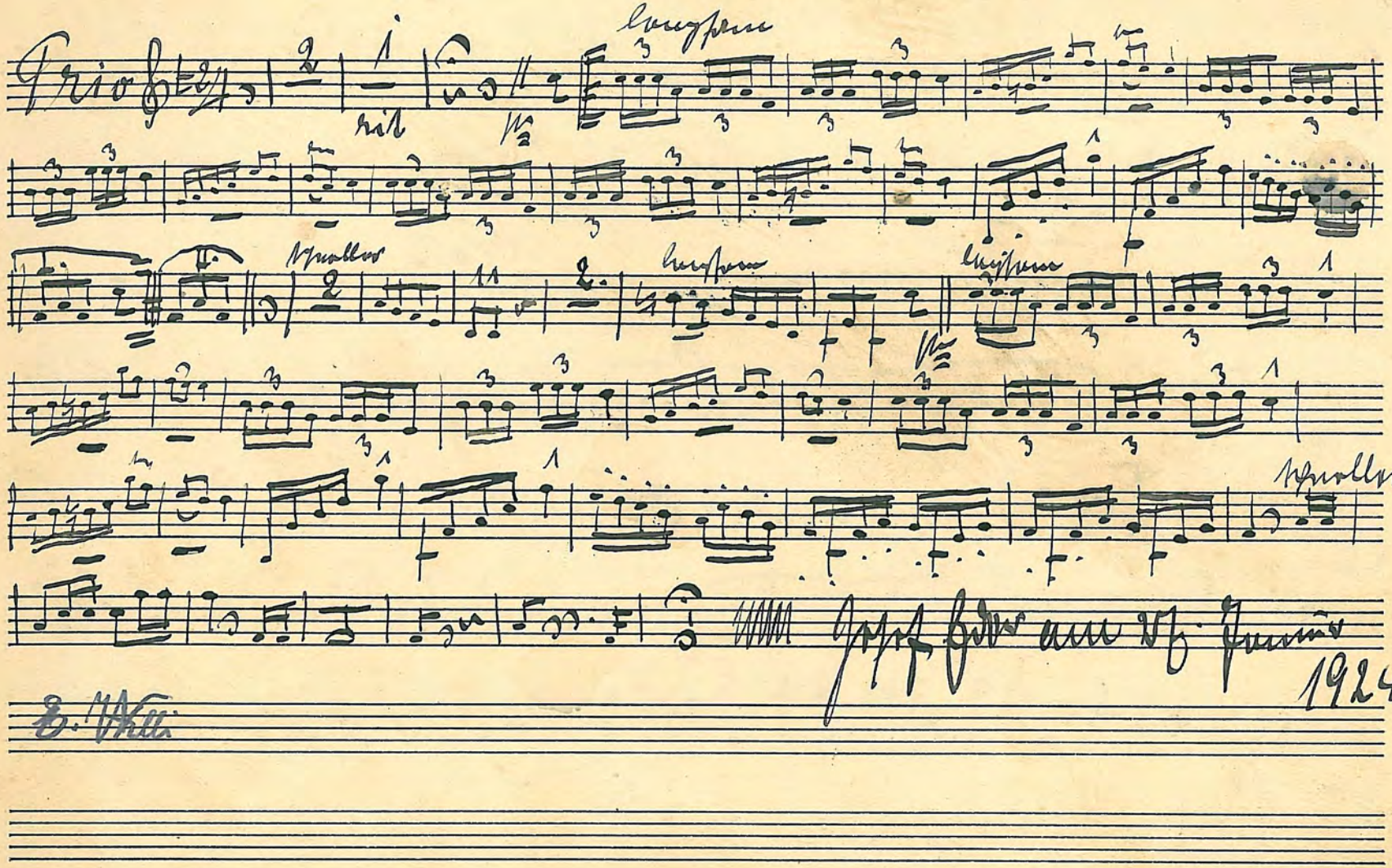

Trio

rit

langsam

schneller

langsam

langsam

schneller

Josef Eder am 25. Januar 1924.
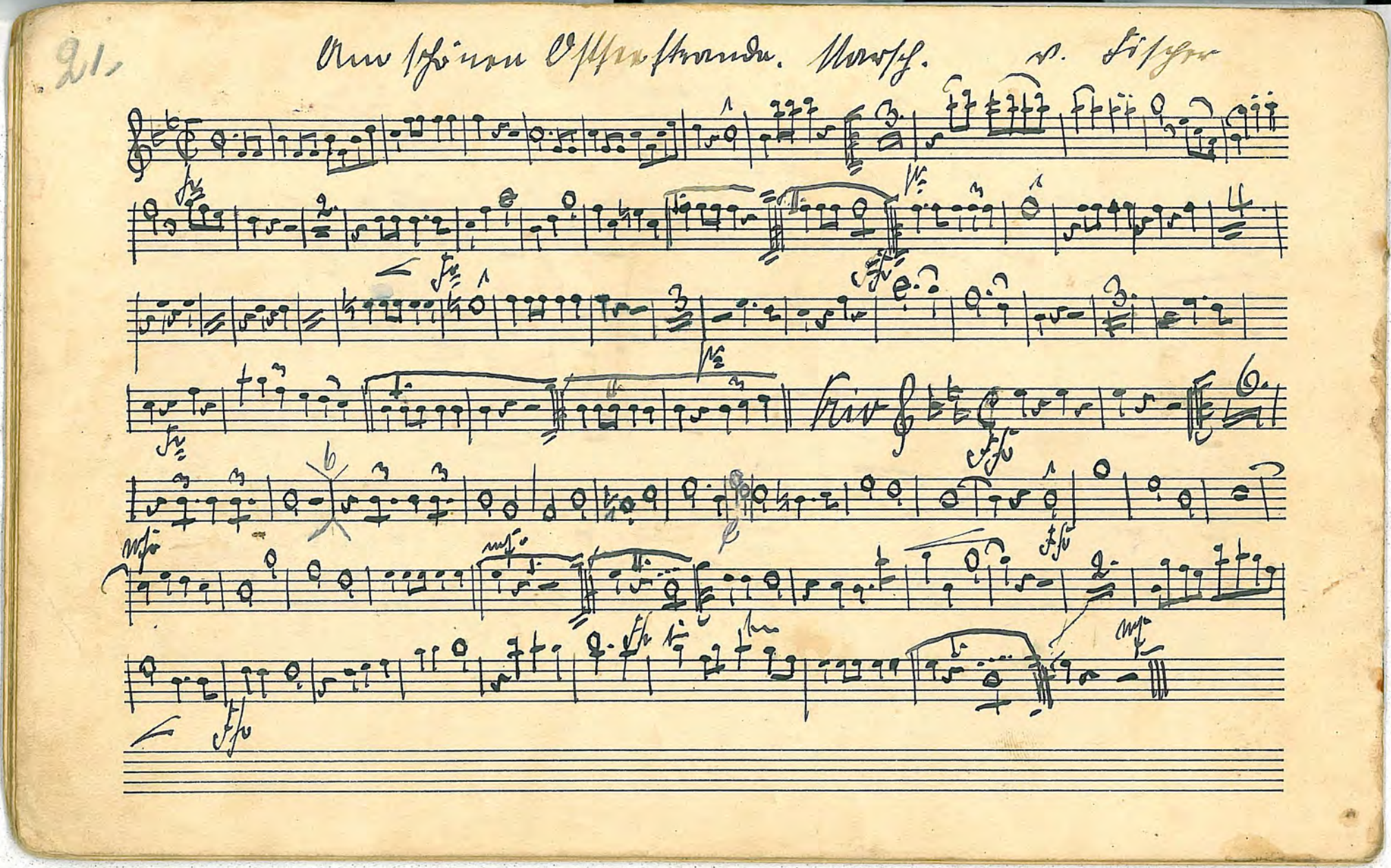
E. Willi